

ACTUACIÓN	CAUCE	LOCALIDAD	TÉRMINO MUNICIPAL		
SO-182	RIO BUEZO - ESPEJA	LA HINOJOSA	ESPEJA DE SAN MARCELINO		
DESCRIPCIÓN DE LA ACTUACIÓN					
<p>La actuación afectó a un tramo de unos 1.000 m. de cauce del río Buezo a la altura de la localidad de La Hinojosa, y consistió en una limpieza manual, en la que se eliminaron pies muertos, se realizaron podas y desbroces selectivos, poniendo especial atención en aquellas zonas donde la existencia y estado de la vegetación implicaba mas riesgo de provocar tapones, como es el caso de los puentes.</p> <p>Esta actuación solo se pudo hacer accediendo por las fincas de los particulares por lo que hubo que esperar al fin de la cosecha del cereal.</p> <p>La eliminación de restos fue por trituración.</p>					
CONDICIONANTES AMBIENTALES					
<ul style="list-style-type: none">- Realizar los trabajos en época de máximo estiaje- No interrumpir el curso del agua.- Primar el mantenimiento de la cubierta vegetal viva intacta.- Trabajos de limpieza de forma manual- Trabajos con maquinaria solo de forma puntual- Evitar vertidos de sustancias contaminantes					
FECHAS INICIO/FIN					
<p>Inicio: 24/09/2014</p> <p>Fin: 30/10/2014</p>					
PRESUPUESTO DE EJECUCIÓN MATERIAL					
CÓDIGO	UD	DESCRIPCIÓN	CANTIDAD	PRECIO	IMPORTE
C2004	día	Cuadrilla tipo A para trabajos manuales en general	12	1.178,2900	14.139,48
LYD02	m	Limpieza y desbroce dif. media	80	8,2000	656,00
U4	ud	Estudio de Seguridad y salud	0,1	9.215,04	921,50
			TOTAL ACTUACIÓN		15.716,98

SR. PRESIDENTE
DE LA COFEDERACION HIDROGRAFICA DEL DUERO
C/ MURO Nº 5
47004 – VALLADOLID

D. Luis Felix Moratilla Monge con DNI 51824603-Z, como presidente de la sociedad "MAJADA GARCIA" de la localidad de La Hinojosa, barrio ó pedanía del Ayto. de Espeja de San Marcelino (Soria)

EXPONE:

- Que a lo largo del terreno de esta localidad discurre el río Buezo-Espeja, en una longitud de siete Km. En gran parte de este río la CHD ha actuado recientemente, limpiando parte de la vegetación del cauce, dragando algún punto en concreto y haciendo una escollera de lo que les damos las gracias y les estamos muy agradecidos.
- Este río en algunos puntos de su recorrido se ha desbordado este invierno, haciendo daños en cultivos, quedando el terreno erosionado y dejando estas zonas más vulnerables de cara a futuras avenidas. Estos desbordamientos se han producido en un tramo aproximado de 1,5Km, que prácticamente coincide con la zona que se quedo sin limpiar la vegetación en la actuación de la vez anterior. El agua por las fincas discurrió a lo largo de 2 Km, ya que luego no entraba al río
- Los recursos económicos con los que cuenta esta localidad son muy reducidos y no podemos hacernos cargo de los gastos

Por todo ello es por lo que

SOLICITO:

Realice la CHD las labores necesarias para evitar que en lo sucesivo se repitan esas escenas.

Se adjunta

ANEXO I – Fotografía de la crecida

ANEXO II – Mapa general de la zona para ubicar el río

ANEXO III – Mapa, indicando las zonas del desbordamiento

ANEXO IV – Mapa indicando, los lugares por donde se salió el agua del cauce y tramo a eliminar vegetación y actuar.

Le saluda atte.

La Hinojosa a 3 de agosto de 2013





Fdo.- Luis Felix Moratilla Monge

JUNTA DE CASTILLA Y LEÓN
SECRETARÍA GENERAL DE ENLACE
PUNTO INFORMACIÓN Y A.O.
ARANDA DE DUERO

Entrada Nº. 20134470006069
09/08/2013 14:16:02

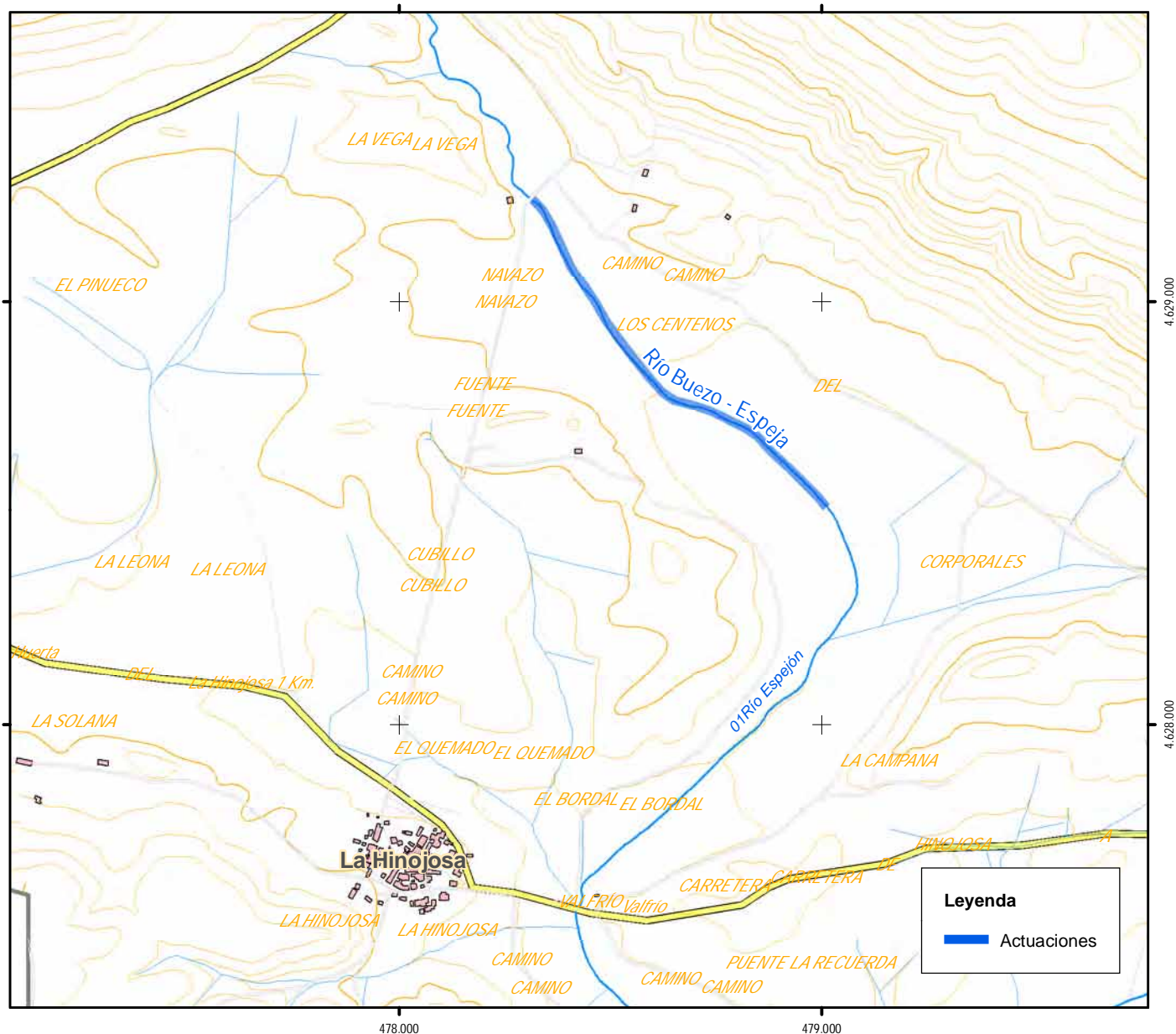
COFEDERACION HIDROGRAFICA
DEL DUERO
ENTRADA 001 Nº. 20134470006069
09/08/2013 14:16:02



 <p>MINISTERIO DE AGRICULTURA, ALIMENTACIÓN Y MEDIO AMBIENTE</p>	<p>CONFEDERACIÓN HIDROGRÁFICA DEL DUERO</p>	<p>Plano 11</p> <p>Actuación: Río BUEZO - ESPEJA La Hinojosa (Espeja de San Marcelino)</p>	<p>Constructora Peaché</p>
<p>Expediente: 452-A.611.08.04/2013</p> <p>"Mejora del estado ecológico y de la conectividad de las masas de agua superficiales de la provincia de Soria. Año 2013."</p>		<p>Escala: 1:15.000</p>	<p>Fecha: Sept/2014</p>
<p>FORESA FORESTACIÓN Y REPOBLACIÓN S.A.</p>		<p>PNOA © INSTITUTO GEOGRÁFICO NACIONAL DE ESPAÑA - Castilla y León</p>	

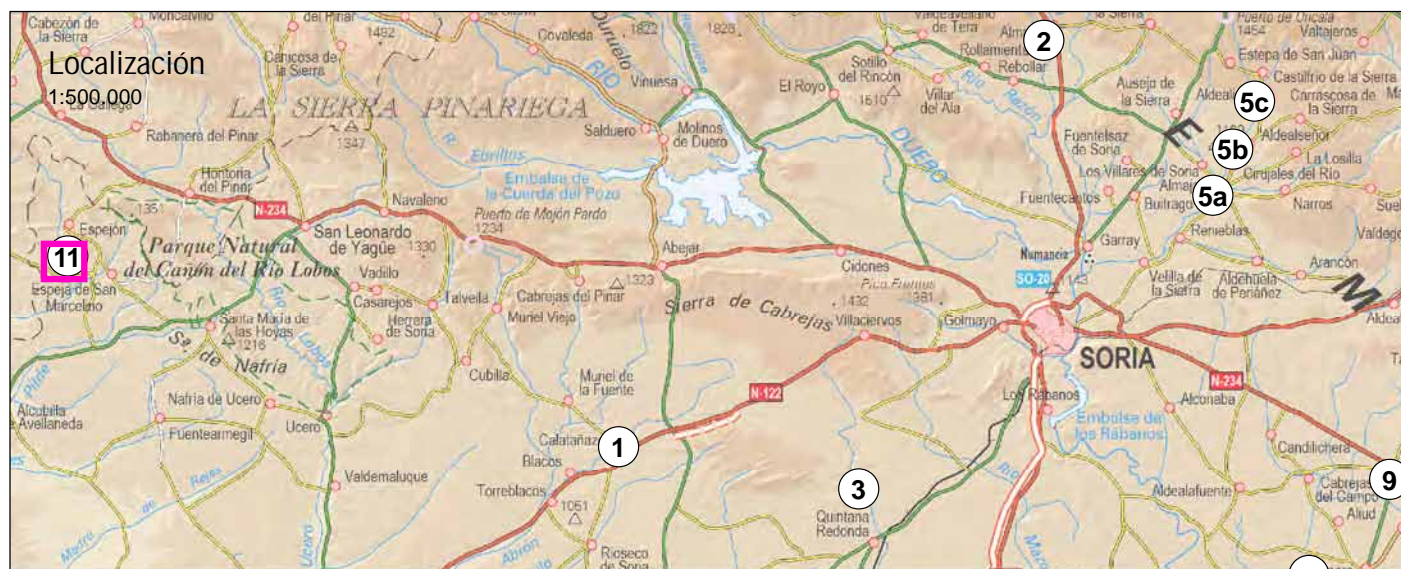
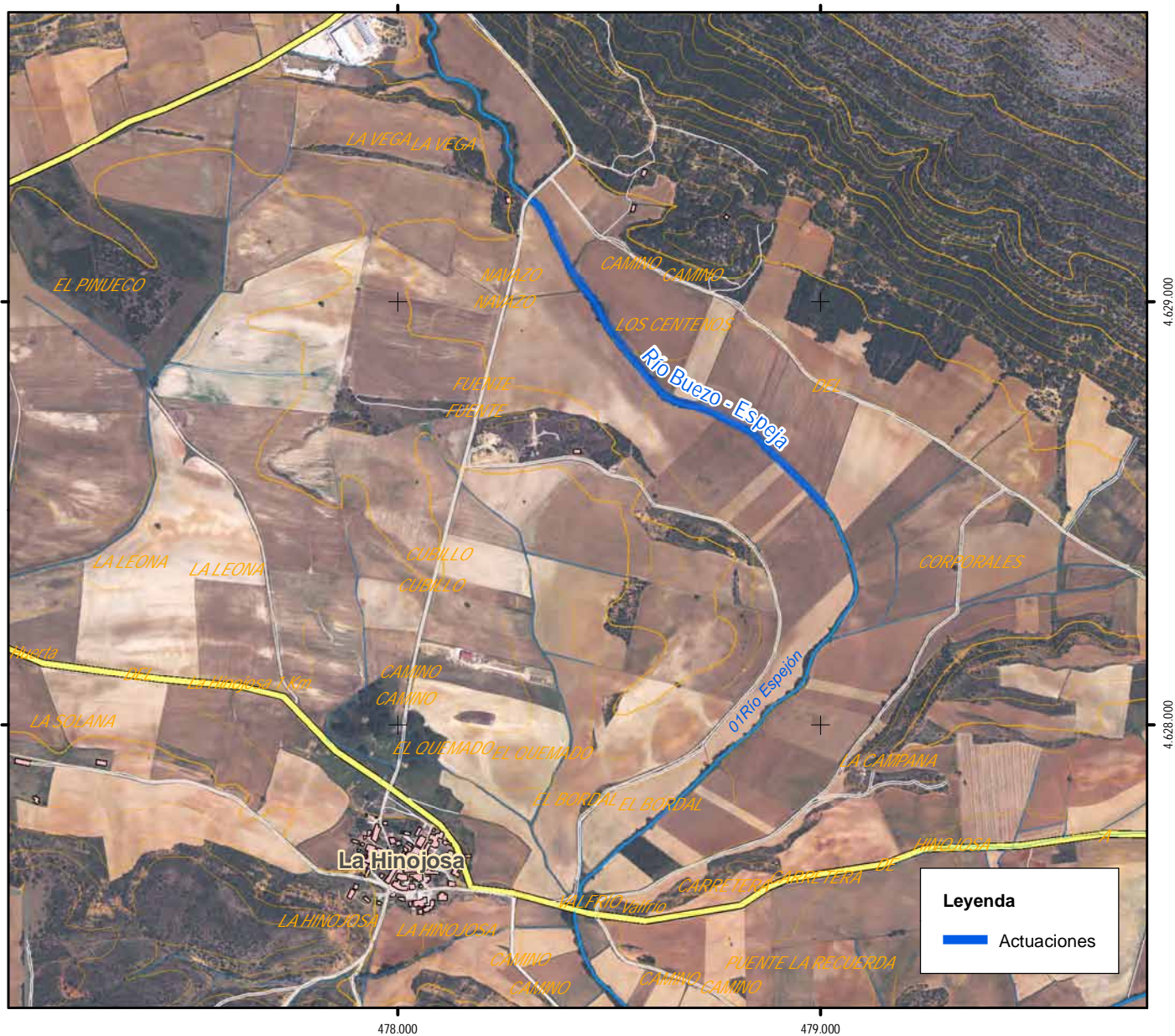

 <p>MINISTERIO DE AGRICULTURA, ALIMENTACIÓN Y MEDIO AMBIENTE</p>	<p>CONFEDERACIÓN HIDROGRÁFICA DEL DUERO</p>	<p>Plano 11</p> <p>Actuación: Río BUEZO - ESPEJA La Hinojosa (Espeja de San Marcelino)</p>	<p>Constructora Peache</p>
<p>Expediente: 452-A.611.08.04/2013</p> <p>"Mejora del estado ecológico y de la conectividad de las masas de agua superficiales de la provincia de Soria. Año 2013."</p>	<p>Escala: 1:15.000</p>	<p>Fecha: Sept/2014</p>	<p>FORESA FORESTACIÓN Y REPOBLACIÓN S.A.</p>

RIO BUEZO-ESPEJA - LA HINOJOSA (ESPEJA DE SAN MARCELINO)



RIO BUEZO-ESPEJA - LA HINOJOSA (ESPEJA DE SAN MARCELINO)



RIO BUEZO–ESPEJA - LA HINOJOSA (ESPEJA DE SAN MARCELINO)

