



GOBIERNO
DE ESPAÑA

MINISTERIO
DE AGRICULTURA, ALIMENTACIÓN
Y MEDIO AMBIENTE

CONFEDERACIÓN
NACIONAL DE
ORGANISMOS
DE CUENCA



CONSEJO REGULADOR DE REGADOS
DE LA CUENCA DEL DUERO



UNA MANERA DE VER EL MUNDO



Junta de
Castilla y León



Ayuntamiento
de Ávila
Del Rey: De los Leales De los Caballeros

Acondicionamiento de la margen izquierda del río Adaja en **Ávila**. Fase I



Eliminación Barrera Transversal



Se ha demolido el antiguo colector en desuso al humilladero de Los Cuatro Postes y a la Fuente de la Canaleja, en la margen izquierda del río Adaja, y que constituía un obstáculo al libre flujo del agua, colocándose escollera en dicha zona para proteger la margen izquierda del río.

Gracias a esta demolición se ha conseguido aumentar el valor paisajístico del entorno del Puente Romano y del Molino de la Losa.



Pasarela Peatonal



Se ha comunicado la senda peatonal de ascenso al humilladero de Los Cuatro Postes y a la Fuente de la Canaleja, en la margen izquierda del río Adaja, con la senda de subida al Centro de Congresos y Exposiciones Lienzo Norte, en la margen derecha, mediante la construcción de una pasarela peatonal de madera de 50 metros de luz que une ambas márgenes del río en un lugar estratégico tanto por su valor paisajístico como cultural.

Asimismo se han acondicionado los accesos a la pasarela mediante rampas de madera, conforme a la normativa de accesibilidad.



Sendas Peatonales y Carril Bici



Se ha construido una senda peatonal que comunica Los Cuatros Postes y la Fuente de la Canaleja con la margen izquierda del río Adaja, así como una senda en zigzag que discurre desde la margen derecha del río hasta el Centro de Congresos y Exposiciones Lienzo Norte, con accesos al pie de la Muralla y a la ermita de San Segundo.

También se ha acondicionado el camino existente en la zona de la antigua Fábrica de Harinas y el paseo que discurre desde la zona deportiva de la margen derecha del río Adaja hasta el parque El Soto, ejecutándose un carril bici que discurre paralelo a esta senda.



Tratamientos Selvícolas



Se han recuperado medioambientalmente ambas márgenes del río Adaja desde el azud del Puente Romano hasta la pasarela existente aguas abajo que comunica la margen izquierda del río con el carril bici de la zona norte de la ciudad.

La actuación ha incluido el desbroce, poda y apoo de los pies en mal estado, la limpieza de los arrastres y las basuras acumuladas por las crecidas del río y la plantación de especies autóctonas, mejorando así las riberas y la capacidad hidráulica del cauce.



Datos del Proyecto

Presupuesto de Adjudicación: 1.067.496,64 €

Inicio de Obras: 14 de Octubre de 2013

Fin de Obras: 14 de Octubre de 2014

Dirección de Obra: Empresa Adjudicatara: Itagsa

El objetivo de esta actuación es la recuperación medioambiental y el acondicionamiento para uso público de las márgenes del río Adaja a su paso por la ciudad de Avila, consiguiendo que esta zona se transforme en un área de estancia, ocio y esparcimiento de la población gracias a la recuperación integral del río a lo largo de los espacios naturales de gran valor paisajístico y cultural por los que discurre.

La actuación se ha desarrollado entorno a importantes enclaves de la ciudad: la Muralla, los Cuatro Postes, la Fuente de la Canaleja y el Puente Romano.

T Tratamientos
Selvícolas

S Sendas Peatonales
y Carril Bici

P Pasarela Peatonal

E Eliminación
Barrera Transversal

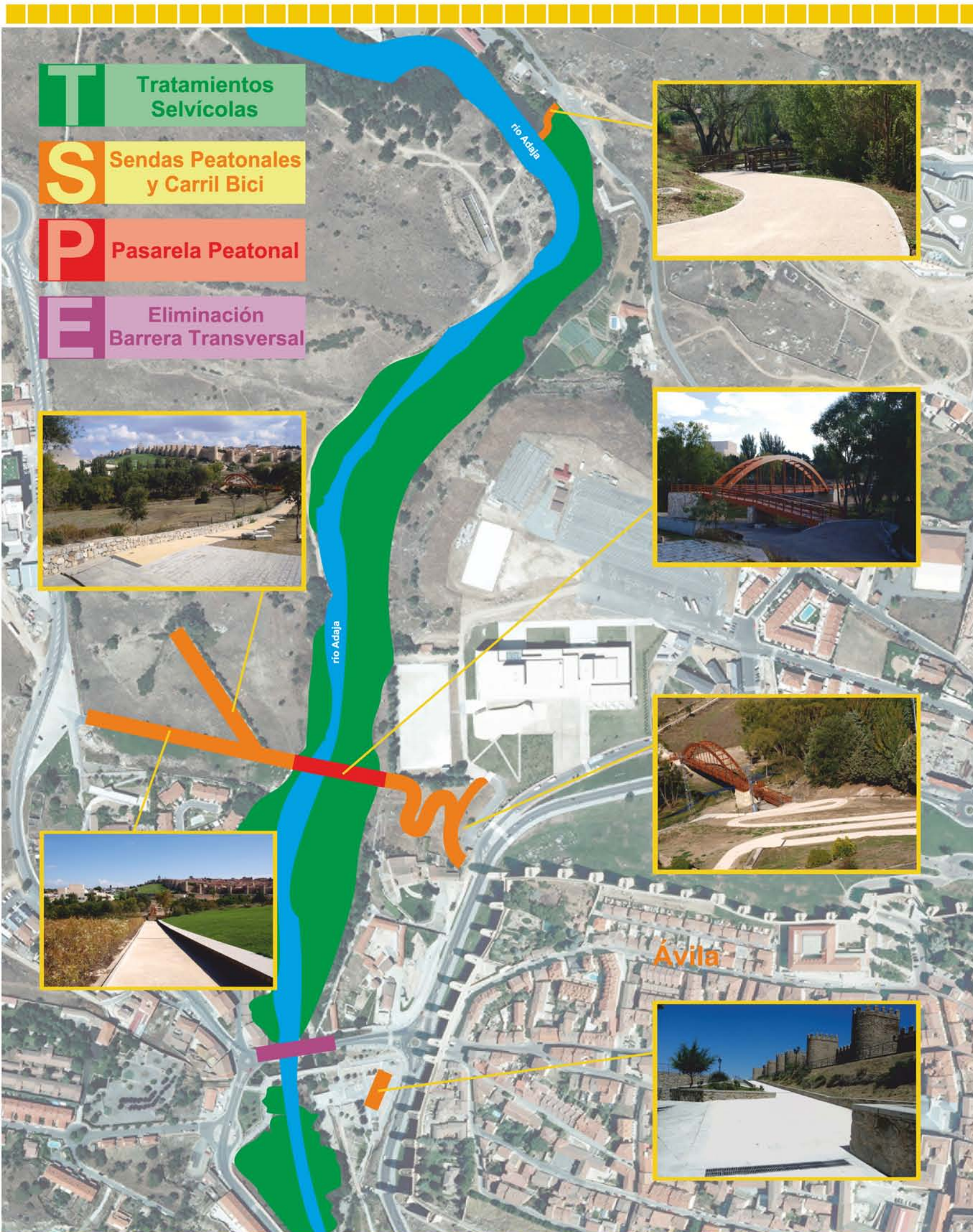



El presente proyecto, cofinanciado mediante el Fondo Europeo de Desarrollo Regional, contribuye a reducir las disparidades sociales y económicas entre los ciudadanos de la Unión.

Los terrenos objeto del proyecto se localizan en el término municipal de Ávila.



Situación en provincia de Ávila

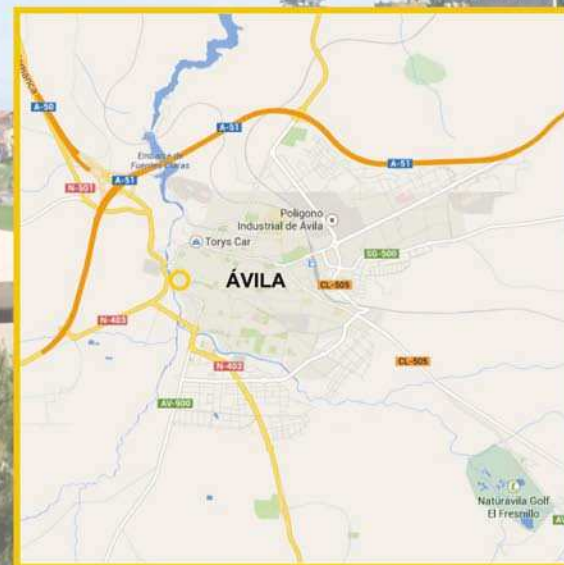

Situación geográfica de Ávila

