



GOBIERNO
DE ESPAÑA

MINISTERIO
DE AGRICULTURA, ALIMENTACIÓN
Y MEDIO AMBIENTE

CONFEDERACIÓN
HIDROGRÁFICA
DEL DUERO



EL PLAN DE RESTAURACIÓN DE BIBERIAS
DE LA CUENCA DEL DUERO



UNA MANERA DE HACER EUROPA



Junta de
Castilla y León



TD
Ayuntamiento de Tudela de Duero

Recuperación medioambiental e integración social del río Duero a su paso por Tudela de Duero (Valladolid)



D Datos del proyecto

Presupuesto de Adjudicación: 913.228,44 €

Inicio de Obras: 9 de abril de 2011

Fin de las Obras: 30 de julio de 2012

Dirección de Obra: 

Empresa Adjudicataria: **DRAGADOS**

Este proyecto tiene como objeto el acondicionamiento de las riberas del Río Duero al este del núcleo urbano de Tudela de Duero. Consiste en su recuperación ecológica y social mediante actuaciones que estén en consonancia con el entorno, garantizando la conservación de sus valores ambientales asociados al cauce y asegurando la integración del río en la ordenación de la población.

M Recuperación medioambiental

Recuperación medioambiental de la margen izquierda del río. Eliminación de vertidos de escombros. Eliminación y limpieza de especies invasoras o exóticas. Plantación de especies autóctonas y recuperación de laderas.



D Zona de Descanso y Esparcimiento

En la margen derecha, considerando la existencia de una playa fluvial, se habilita una amplia zona de descanso y esparcimiento, con la colocación de bancos y mesas de pic-nic en medio de una prolífica reforestación.



P Sendas peatonales y pasarela

La pasarela peatonal de original diseño une las dos márgenes del río Duero. Junto a la pasarela anteriormente construida, crea una ruta directa que une los nuevos barrios de la margen izquierda con el centro del pueblo y la zona de las piscinas. En la margen derecha, una senda peatonal discurre junto a las aguas del río.



B Carril bici

Se integran las rutas para bicicleta dentro de todo el casco urbano. Carril bici en ambas márgenes y aprovechamiento de la pasarela para uso común peatonal y ciclista.



- M** Recuperación medioambiental
- D** Zona de Descanso y Esparcimiento
- P** Sendas peatonales y pasarela
- B** Carril bici

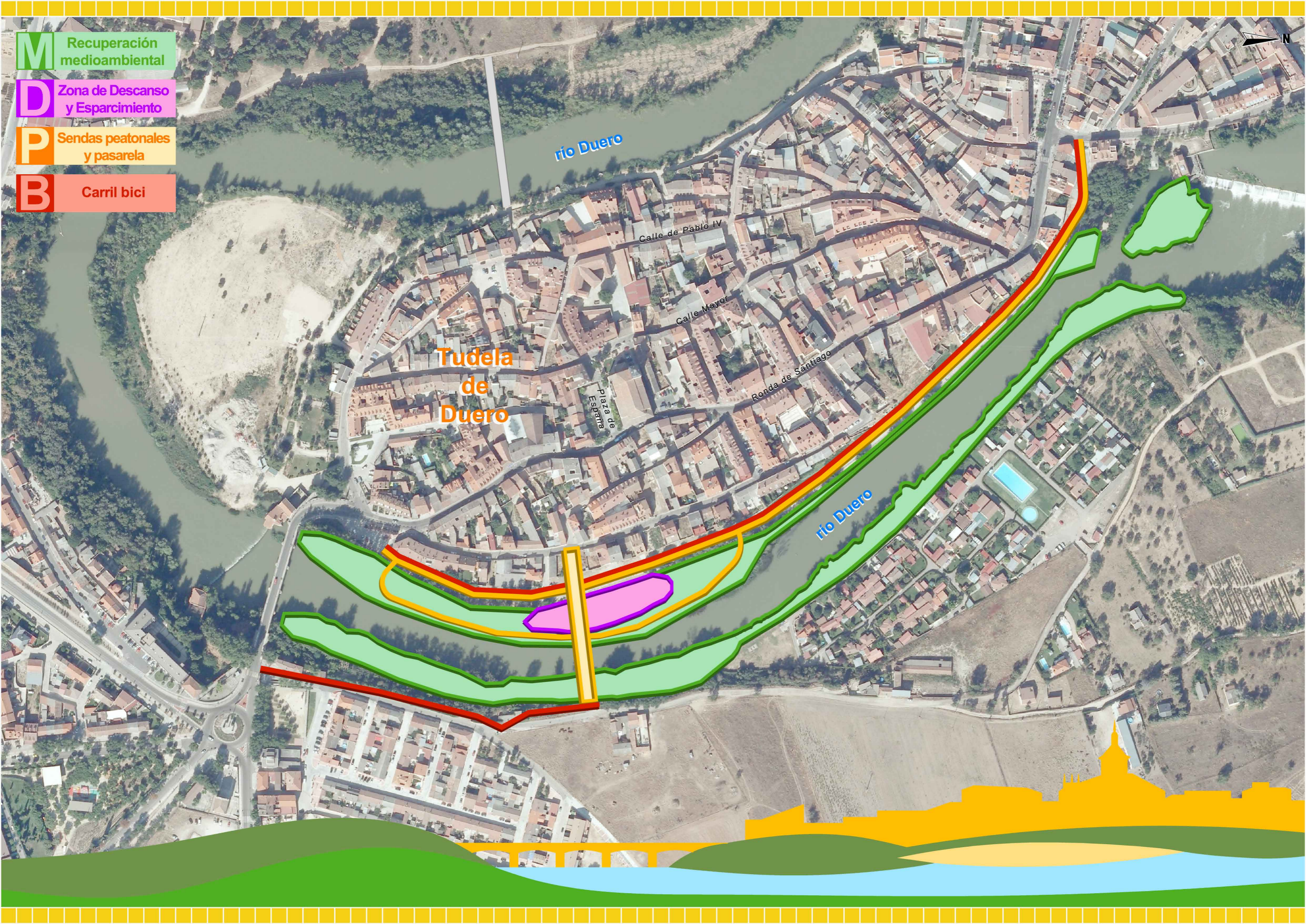

Tudela
de
Duero

rio Duero

Calle de Pablo IV

Calle Mayor

Plaza de
España

Ronda de Santiago

rio Duero





El presente proyecto, cofinanciado mediante el Fondo Europeo de Desarrollo Regional, contribuye a reducir las disparidades sociales y económicas entre los ciudadanos de la Unión.

Los terrenos objeto del proyecto se localizan en el término municipal de Tudela de Duero (Valladolid).



Situación en provincia de Valladolid

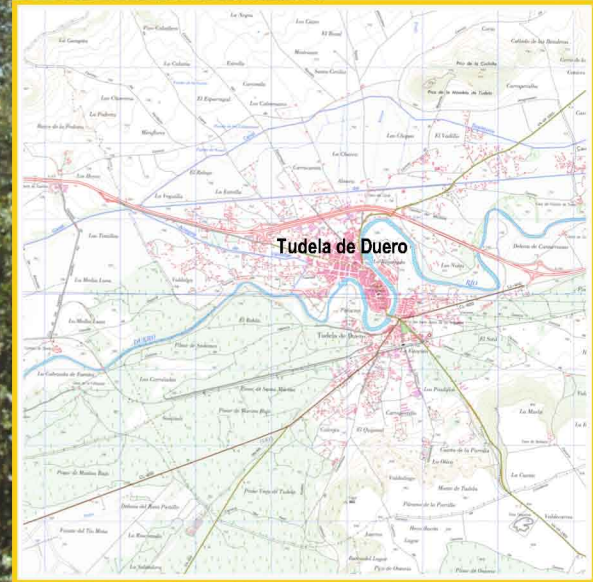

Situación geográfica de Tudela de Duero