



# Recuperación ambiental de la senda adaptada y Maderuelo y Montejo de la Vega de la Serrezuela

## Montejo de la Vega de la Serrezuela y Maderuelo

Término Municipal

El presente proyecto, cofinanciado mediante el Fondo Europeo de Desarrollo Regional, contribuye a reducir las disparidades sociales y económicas entre los ciudadanos de la Unión.

### DATOS DEL PROYECTO

Dirección de obra:



Empresa adjudicataria:



Presupuesto de adjudicación:  
276.193,87 €  
Inicio de las obras:  
28 de octubre de 2011  
Fin de las obras:  
30 de diciembre de 2011

Las actuaciones realizadas tienen por objetivo la creación de un espacio accesible en el Parque Natural de las Hoces del río Riaza, en el que los ciudadanos puedan disfrutar del gran valor natural del entorno. Para ello se ha llevado a cabo la adecuación de una senda adaptada junto a la ribera del río Riaza, el acondicionamiento de la ribera y la plantación de diferentes especies autóctonas. Además, con objeto de mejorar el hábitat de las especies de anátidas presentes en este valioso espacio, se han instalado cinco islas flotantes en el embalse de Linares.

### SENDA PEATONAL ADAPTADA

La senda adaptada tiene una longitud aproximada de 1.125 m y conecta la Casa del Parque de Montejo de la Vega con la zona de esparcimiento de la Pisadera. Toda la senda presenta un pavimento continuo ecológico a base de polvo de vidrio y áridos, delimitada por bordillos de seguridad de madera y una pendiente máxima del 6 %.



### ADECUACIÓN DE PASARELA

Para garantizar la accesibilidad de la senda se ha acondicionado la pasarela existente sobre el río Riaza mediante un entarimado de madera y se ha prolongado con una nueva pasarela de madera anclada en el terreno, con el fin de adecuar la pendiente del terreno a la normativa en materia de accesibilidad.



### ACONDICIONAMIENTO DE LA RIBERA

A lo largo de la senda adaptada se han realizado labores culturales (desbroces, rozas, podas y limpiezas) y plantaciones con diversas especies autóctonas. Además, para estabilizar la ribera del río y limitar la erosión aguas abajo de la fuente de "La Pisadera," se ha construido un tramo de escollera de 47 m.



### CASA DEL PARQUE

El Parque Natural de las Hoces del río Riaza posee un gran valor natural, paisajístico y faunístico siendo la Casa del Parque, el lugar elegido para la divulgación de este espacio. Con el fin de atraer a los visitantes del entorno se ha realizado un mural artístico en la fachada situada frente a la Casa del Parque.



### ISLAS FLOTANTES

Para favorecer la nidificación de las aves acuáticas presentes en el embalse de Linares (Maderuelo) se han construido 5 islas flotantes prefabricadas y autoflotantes, ancladas al fondo mediante gaviones de piedra, que han sido revegetadas con especies herbáceas propias del entorno.



# Recuperación ambiental de la senda adaptada a personas con discapacidad en el Parque Natural Hoces del Río Riaza

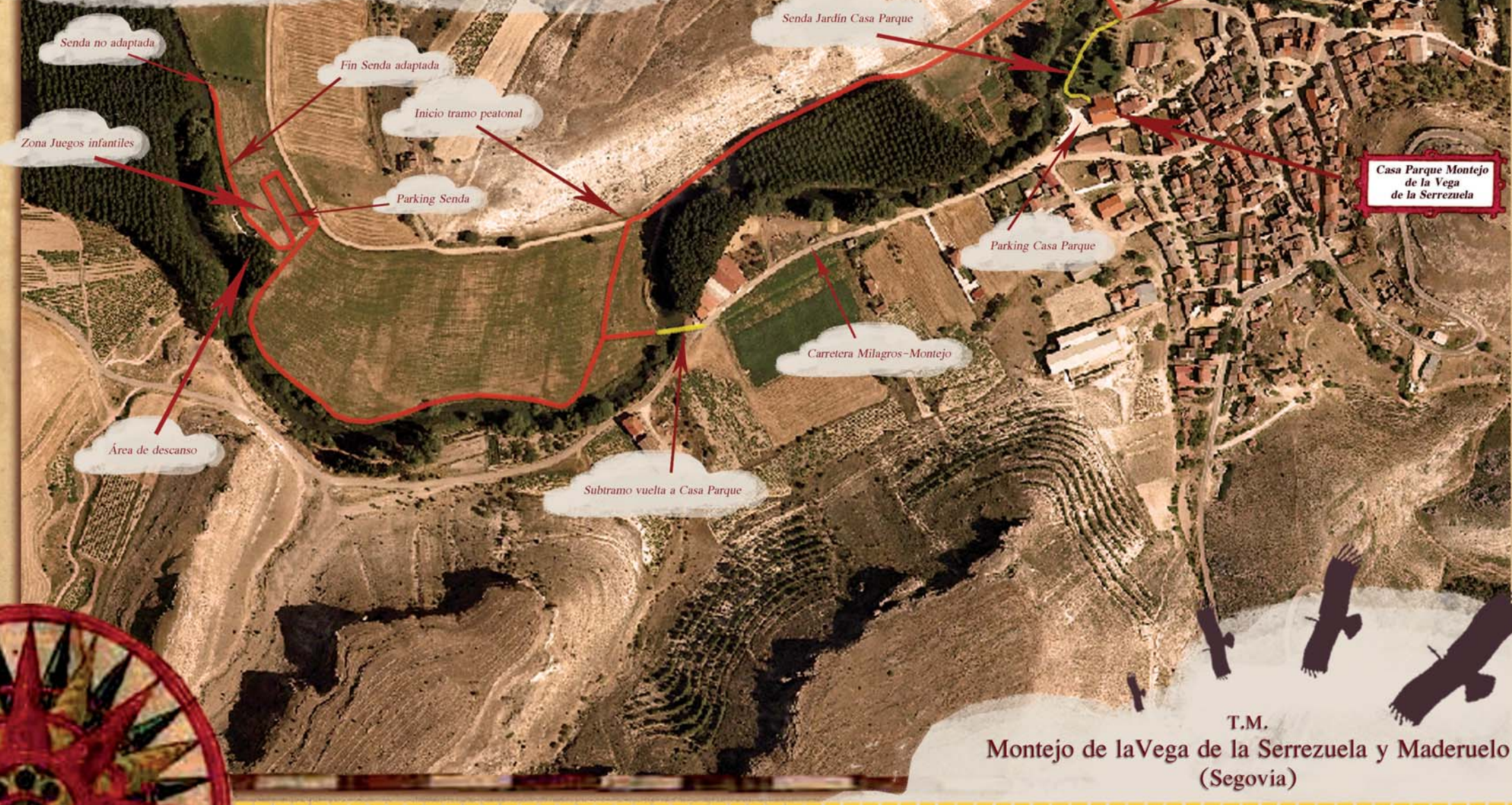

T.M.  
Montejo de la Vega de la Serrezuela y Maderuelo  
(Segovia)