



GOBIERNO  
DE ESPAÑA

MINISTERIO  
DE AGRICULTURA, ALIMENTACIÓN  
Y MEDIO AMBIENTE

CONFEDERACIÓN  
HIDROGRÁFICA  
DEL DUERO



Junta de  
Castilla y León



Ayuntamiento de  
La Bañeza

# Acondicionamiento de las márgenes del río Tuerto en La Bañeza (León)





# D

## Datos del Proyecto

Presupuesto de adjudicación: 1.985.994,69 €

Inicio de las obras: 10 de enero de 2011

Fin de las obras: 30 de diciembre de 2012

Dirección de Obra:



Empresa adjudicataria:



Esta actuación tiene como objeto acondicionar y consolidar las márgenes de los ríos Tuerto y Duerna, recuperar su paisaje fluvial consiguiendo un adecuado bosque de ribera y facilitar a la población un espacio recreativo y de conocimiento del medio.

# S

## Senda y carril bici

Para un mayor tránsito por el entorno se crean una senda peatonal de material granular y un carril bici de pavimento rojizo para el uso y disfrute de la población.



# P

## Pasarelas

Esta actuación conlleva una mejor accesibilidad peatonal mediante la ejecución de dos pasarelas de 80 m. de longitud que conectan ambas márgenes del río Tuerto.



# P

## Protección de Taludes

A lo largo del cauce se han dispuesto elementos de protección de los taludes a fin de impedir su continua erosión.



# P

## Plantaciones

Se realiza un acondicionamiento y adecuación de la ribera mediante el ajardinamiento y la plantación de especies arbustivas y arbóreas autóctonas.





S

Senda Peatonal

P

Plantaciones

B

Carril Bici

P

Protección de Taludes

P

Pasarelas

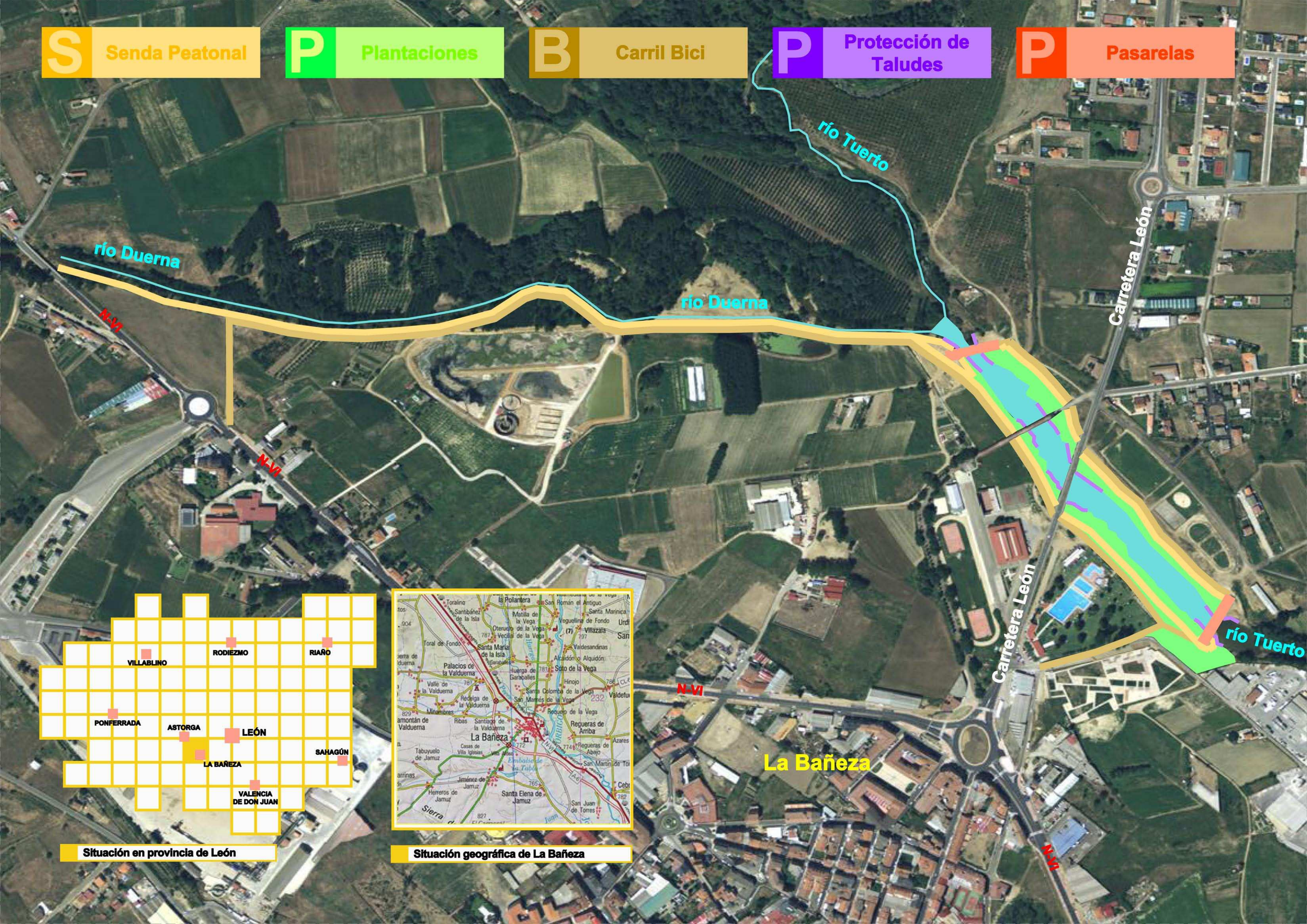

Situación en provincia de León

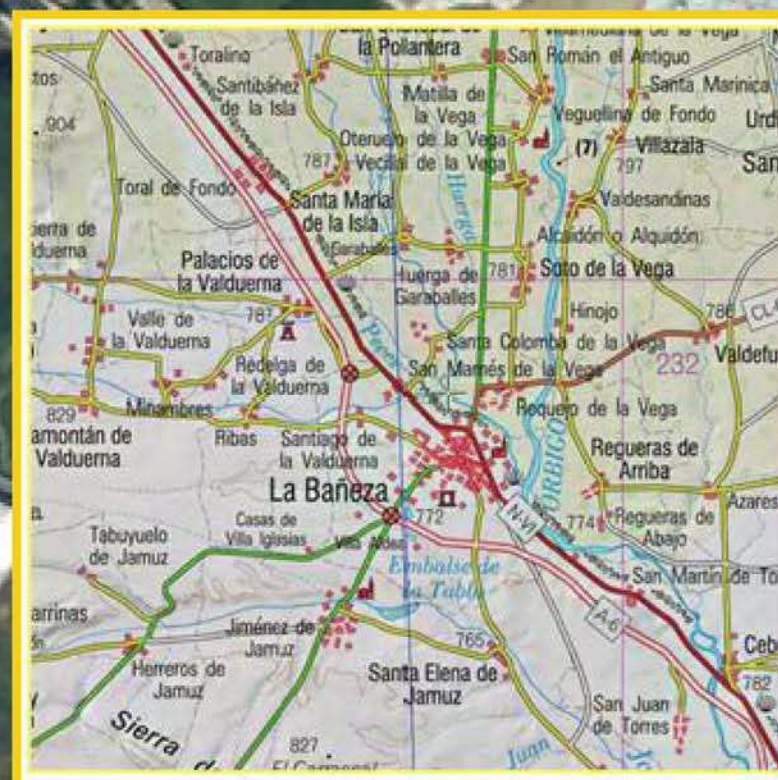

Situación geográfica de La Bañeza





**El presente proyecto, cofinanciado mediante el Fondo Europeo de Desarrollo Regional, contribuye a reducir las disparidades sociales y económicas entre los ciudadanos de la Unión.**

