

# Plan Hidrológico de la parte española de la Demarcación Hidrográfica del Duero Revisión de tercer ciclo (2022-2027)

## ANEJO 6 ASIGNACIÓN Y RESERVAS DE RECURSOS

### APÉNDICE I. ESTIMACIÓN DE LAS RESERVAS DE LAS DEMANDAS URBANAS

OCTUBRE 2022

Confederación Hidrográfica del Duero O.A.



## ÍNDICE

<b>1.</b>	<b>INTRODUCCIÓN</b>	<b>7</b>
<b>2.</b>	<b>RESERVAS EN DEMANDAS DE ABASTECIMIENTO</b>	<b>9</b>
<b>2.1</b>	<b>Procedimiento general</b> .....	<b>9</b>
2.1.1	Combinación de los Criterios 1 y 2 ( $VC_{1+2}$ ).....	9
2.1.2	Combinación de los Criterios 1, 2 y 3 ( $VC_{1+2,3}$ ).....	207
2.1.3	Incorporación del Criterio 4 .....	208
<b>2.2</b>	<b>Incorporación de los volúmenes en tramitación</b> .....	<b>223</b>
<b>2.3</b>	<b>Cálculo de la reserva de las demandas urbanas</b> .....	<b>225</b>

## Índice de tablas

Tabla 1. Volúmenes de concesión según Criterios 1 y 2, por municipio, y su combinación.....	207
Tabla 2. Volúmenes de concesión según el libro de aprovechamiento de aguas públicas .....	208
Tabla 3. Volúmenes de concesión según Criterios 1, 2, 3 y 4 en las demandas urbanas .....	222
Tabla 4. Volúmenes en tramitación no utilizados dado que pueden estar considerados previamente en el volumen concesional .....	225
Tabla 5. Reserva definitiva en las demandas urbanas.....	234

## Índice de figuras

Figura 1. Esquema de cálculo de Volumen de Concesión en el Procedimiento General .....	209
--	-----

## ABREVIATURAS USADAS EN EL DOCUMENTO

AEMET .....	Agencia Estatal de Meteorología
AQUATOOL.....	Conjunto de herramientas informáticas para el estudio de la distribución cualitativa y cuantitativa de los recursos hídricos, de uso habitual en la planificación hidrológica, desarrollado por el Instituto del Agua y el Medio Ambiente de la Universidad Politécnica de Valencia
CEDEX .....	Centro de Estudios y Experimentación de Obras Públicas
CEH .....	Centro de Estudios Hidrográficos del CEDEX
CHD.....	Confederación Hidrográfica del Duero
DHD .....	Demarcación Hidrográfica del Duero
DMA.....	Directiva 2000/60/CE, por la que se establece un marco comunitario de actuación en el ámbito de la política de aguas. Directiva Marco del Agua
IGME.....	Instituto Geológico y Minero de España
IGN.....	Instituto Geográfico Nacional
IPH .....	Instrucción de planificación hidrológica, aprobada por Orden ARM/2656/2008, de 10 de septiembre
ISBN .....	<i>International Standard Book Number</i>
LIC.....	Lugar de Interés Comunitario
MD.....	Margen derecha
MI .....	Margen izquierda
RD .....	Real Decreto
RPH.....	Reglamento de la Planificación Hidrológica (RD 907/2007, de 6 de julio)
SE.....	Sistema de Explotación
SGPyUSA.....	Subdirección General de Planificación y Uso Sostenible del Agua, de la DGA del MMA
SIMGES .....	Modelo que simula la gestión de los sistemas de explotación permitiendo la realización de balances. Es un módulo de la herramienta AQUATOOL
SIMPA .....	Modelo de evaluación de recurso desarrollado por el CEH del CEDEX que simula la transformación de la precipitación en aportación
SSD.....	Sistema de soporte a la toma de decisiones
TRLA.....	Texto Refundido de la Ley de Aguas. Real Decreto Legislativo 1/2001, de 20 de julio, con las modificaciones de la Ley 62/2003, de 30 de diciembre, de medidas fiscales, administrativas y de orden social

## UNIDADES DE MEDIDA USADAS EN EL PLAN HIDROLÓGICO<sup>1</sup>

### UNIDADES BÁSICAS

- Metro: m
- Kilogramo: kg
- Segundo: s

### UNIDADES DERIVADAS CON NOMBRES ESPECIALES

- Vatio: W
- Voltio: V

### UNIDADES ESPECIALES

- Litro: l
- Tonelada: t
- Minuto: min
- Hora: h
- Día: d
- Mes: mes
- Año: año
- Área: a, 100 m<sup>2</sup>

### OTRAS UNIDADES

- Euro: €

### MÚLTIPLOS Y SUBMÚLTIPLOS

- Tera: T, por 1.000.000.000.000
- Giga: G, por 1.000.000.000
- Mega: M, por 1.000.000
- Kilo: k, por 1.000
- Hecto: h, por 100
- Deca: da, por 10
- Deci: d, dividir por 10
- Centi: c, dividir por 100
- Mili: m, dividir por 1.000
- Micro:  $\mu$ , dividir por 1.000.000

---

<sup>1</sup> Para la adopción de estas nomenclaturas se ha atendido al Real Decreto 1.737/1997, de 20 de noviembre, por el que se modifica el Real Decreto 1.317/1989, de 27 de octubre, por el que se establecen las Unidades Legales de Medida en España.

- Nano: n, dividir por 1.000.000.000

Los símbolos no van seguidos de punto, ni toman la “s” para el plural.

Se utilizan superíndices o la barra de la división.

Como signo multiplicador se usa el punto (·) o no se utiliza nada.

Ejemplos:

- m<sup>3</sup>/s, metros cúbicos por segundo
- hm<sup>3</sup>/año, hectómetros cúbicos por año
- kWh, kilowatios hora
- MW, megawatios
- mg/l, miligramos por litro
- m<sup>3</sup>/ha·año, metros cúbicos por hectárea y año

## 1. INTRODUCCIÓN

Tal como se comenta en el Anejo 6, el concepto de reserva de recursos es recogido en varios puntos de la normativa asociada a los balances hídricos.

Así, se destaca, la definición de los artículos 20 y 21 del Reglamento de Planificación Hidrológica:

*Art. 20. Reserva de recursos.*

- 1. Se entiende por reserva de recursos la correspondiente a las asignaciones establecidas en previsión de las demandas que corresponde atender para alcanzar los objetivos de la planificación hidrológica.*
- 2. El plan hidrológico establecerá para la situación existente al elaborar el Plan, el balance entre los recursos y las demandas consolidadas, considerando como tales las representativas de unas condiciones normales de suministro en los últimos años, sin que en ningún caso puedan consolidarse demandas cuyo volumen exceda el valor de las asignaciones vigentes.*
- 3. Las reservas de recursos previstas en los planes hidrológicos de cuenca se aplicarán exclusivamente para el destino concreto y en el plazo máximo fijado en el propio plan. En ausencia de tal previsión, se entenderá como plazo máximo el de seis años establecido en el artículo 89, salvo que en la revisión del correspondiente plan se establezca otro diferente.*

*Art. 21. Balances, asignación y reserva de recursos.*

- 1. Los balances entre recursos y demandas a los que se refiere este artículo se realizarán para cada uno de los sistemas de explotación definidos conforme a lo indicado en el artículo anterior. En dicho balance los caudales ecológicos se considerarán como una restricción en la forma indicada en el artículo 17.2. La satisfacción de las demandas se realizará siguiendo los criterios de prioridad establecidos en el plan hidrológico, desde una perspectiva de sostenibilidad en el uso de agua.*
- 2. El plan hidrológico establecerá para la situación existente al elaborar el Plan, el balance entre los recursos y las demandas consolidadas, considerando como tales las representativas de unas condiciones normales de suministro en los últimos años, sin que en ningún caso puedan consolidarse demandas cuyo volumen exceda el valor de las asignaciones vigentes.*
- 3. Asimismo establecerá la asignación y reserva de los recursos disponibles para las demandas previsibles al horizonte temporal del año 2015 a los efectos del artículo 91 del Reglamento de Dominio Público Hidráulico y especificará también las demandas que no pueden ser satisfechas con los recursos disponibles en la propia demarcación hidrográfica. Dicho horizonte se incrementará en seis años en las sucesivas actualizaciones de los planes.*
- 4. Con objeto de evaluar las tendencias a largo plazo, para el horizonte temporal del año 2027 el plan hidrológico estimará el balance o balances entre los recursos previsiblemente disponibles y las demandas previsibles correspondientes a los diferentes usos. Para la realización de este balance se tendrá en cuenta el posible efecto del cambio climático sobre los recursos hídricos naturales de la demarcación de acuerdo con lo establecido en el artículo 11. El citado horizonte temporal se incrementará en seis años en las sucesivas actualizaciones de los planes.*



El Artículo 3.5.3 de la IPH define la reserva de la siguiente manera: *A estos efectos se entiende por reserva de recursos la correspondiente a las asignaciones establecidas en previsión de las demandas que corresponde atender para alcanzar los objetivos de la planificación hidrológica.*

En este apéndice se detalla la metodología y criterios seguidos para la estimación de la reserva en las demandas urbanas pertenecientes al ámbito de gestión de la Confederación Hidrográfica del Duero.

## 2. RESERVAS EN DEMANDAS DE ABASTECIMIENTO

La reserva en demandas de uso urbano se ha establecido en base a tres criterios principales:

- Procedimiento general: este criterio realiza una estimación de reserva por la comparación entre el volumen de concesión de la demanda y el volumen asignado de la misma.
- Volumen en tramitación: se analiza el volumen no considerado dentro del volumen concesional.
- Reserva mínima: se establece una reserva mínima de 0,03 hm<sup>3</sup>/año cuando el resto de criterios estima una reserva exigua (mayor que cero pero inferior a este valor).

### 2.1 Procedimiento general

El procedimiento general consiste en la comparación entre el volumen concesional y el volumen asignado para la definición de la reserva.

El primer paso es, pues, determinar correctamente el volumen concesional. Este volumen se ha definido en base a cuatro criterios.

- Criterio 1. Volumen concesional por UDU de Mírame de los núcleos asociados a la demanda. Se obtiene el volumen concesional de cada uno de los núcleos asociados a cada una de las demandas urbanas.
- Criterio 2. Volumen concesional por UDU del registro de aguas (sección A, B y C y Catálogo). Para cada núcleo asociado a cada demanda urbana se obtiene el valor concesional por la agregación de los valores del registro de las tres secciones indicadas y catálogo.
- Criterio 3. Volumen concesional por UDU de extracciones vinculadas a núcleos de población (informe de captaciones de Mírame). El valor se obtiene de la capa de extracciones de Mírame. Se descartan de este criterio aquellas demandas que, según esta capa, tienen núcleos pertenecientes a varias demandas.
- Criterio 4. Volumen concesional por UDU del libro de aprovechamiento de aguas públicas.

#### 2.1.1 Combinación de los Criterios 1 y 2 (VC<sub>1+2</sub>)

Los volúmenes concesionales obtenidos con el Criterio 1 y con el Criterio 2 se estiman para cada uno de los núcleos asociados a cada una de las demandas urbanas.

Estos dos criterios se combinan en un único valor por comparación, núcleo a núcleo, de los valores concesionales obtenidos por cada uno de los criterios, eligiendo el mayor de ellos.

Así, los núcleos asociados a una demanda urbana específica tendrán asignado un volumen concesional que, en unos casos, será el obtenido según el Criterio 1 y, en otros casos, será el obtenido según el Criterio 2. La suma de los valores concesionales de cada uno de los núcleos será el volumen concesional de la demanda urbana por combinación de los Criterios 1 y 2.

## Anejo 6. Apéndice I. Estimación de las reservas de las demandas urbanas

En la siguiente tabla se muestra la combinación de los Criterios 1 y 2 a nivel municipal.

UDU		Municipio		Vol. Concesión (hm <sup>3</sup> /año)		
Cod.	Nombre	Cod.	Nombre	Crit.1	Crit.2	Crit.1+2
3000220	Bombeo La Pola de Gordón	2600000	Torrestío	0,0000	0,0000	0,0000
3000020	Bombeo Guardo	2600001	Retuerto	0,0000	0,0000	0,0000
3000020	Bombeo Guardo	2600002	La Uña	0,0000	0,0000	0,0000
3000020	Bombeo Guardo	2600003	Cuénabres	0,0000	0,0000	0,0000
3000020	Bombeo Guardo	2600004	San Isidro	0,0651	0,0000	0,0651
3000020	Bombeo Guardo	2600005	Casasurtes	0,0000	0,0000	0,0000
3000020	Bombeo Guardo	2600006	Polvoredos	0,0000	0,0000	0,0000
3000020	Bombeo Guardo	2600007	Llánaves de la Reina	0,0000	0,0000	0,0000
3000020	Bombeo Guardo	2600008	Maraña	0,0000	0,0000	0,0000
3000020	Bombeo Guardo	2600009	Acebedo	0,0000	0,0000	0,0000
3000020	Bombeo Guardo	2600010	Lario	0,0000	0,0000	0,0000
3000002	Mancomunidad Alto Bernesga	2600011	Pendilla de Arbas	0,0078	0,0000	0,0078
3000020	Bombeo Guardo	2600012	Portilla de la Reina	0,0000	0,0000	0,0000
3000020	Bombeo Guardo	2600013	Cofiñal	0,0000	0,0000	0,0000
3000020	Bombeo Guardo	2600014	Vegacarneja	0,0000	0,0000	0,0000
3000220	Bombeo La Pola de Gordón	2600015	Torrebarrio	0,0128	0,0000	0,0128
3000049	Bombeo Cervera de Pisuerga - Pisuerga	2600016	Piedrasluengas	0,0000	0,0000	0,0000
3000220	Bombeo La Pola de Gordón	2600017	Genestosa	0,0045	0,0000	0,0045
3000020	Bombeo Guardo	2600018	Liegos	0,0000	0,0000	0,0000
3000020	Bombeo Guardo	2600019	Burón	0,0000	0,0000	0,0000
3000017	Mancomunidad de Municipios del Curueño	2600020	Redipuertas	0,0000	0,0000	0,0000
3000017	Mancomunidad de Municipios del Curueño	2600021	Piedrafita	0,0000	0,0000	0,0000
3000002	Mancomunidad Alto Bernesga	2600022	Tonín de Arbas	0,0000	0,0000	0,0000
3000220	Bombeo La Pola de Gordón	2600023	Villargusán	0,0031	0,0000	0,0031
3000017	Mancomunidad de Municipios del Curueño	2600024	Pionedo	0,0000	0,0000	0,0000
3000020	Bombeo Guardo	2600025	Puebla de Lillo	0,0000	0,0651	0,0651
3000049	Bombeo Cervera de Pisuerga - Pisuerga	2600026	Casavegas	0,0000	0,0000	0,0000
3000017	Mancomunidad de Municipios del Curueño	2600027	Villaverde de la Cuerna	0,0000	0,0000	0,0000
3000017	Mancomunidad de Municipios del Curueño	2600028	Cerulleda	0,0000	0,0000	0,0000
3000049	Bombeo Cervera de Pisuerga - Pisuerga	2600029	Camasobres	0,0000	0,0000	0,0000
3000020	Bombeo Guardo	2600030	Redipollos	0,0000	0,0000	0,0000
3000220	Bombeo La Pola de Gordón	2600031	Candemuela	0,0042	0,0000	0,0042
3000220	Bombeo La Pola de Gordón	2600032	Torre de Babia	0,0056	0,0000	0,0056
3000220	Bombeo La Pola de Gordón	2600033	Pinos	0,0089	0,0000	0,0089
3000220	Bombeo La Pola de Gordón	2600034	La Majua	0,0225	0,0000	0,0225
3000002	Mancomunidad Alto Bernesga	2600035	Camplongo de Arbas	0,0000	0,0000	0,0000
3000017	Mancomunidad de Municipios del Curueño	2600036	Campo	0,0000	0,0000	0,0000
3000002	Mancomunidad Alto Bernesga	2600037	Arbás del Puerto	0,0000	0,0000	0,0000
3000017	Mancomunidad de Municipios del Curueño	2600038	Canseco	0,0000	0,0000	0,0000
3000220	Bombeo La Pola de Gordón	2600039	Robledo de Babia	0,0000	0,0000	0,0000
3000220	Bombeo La Pola de Gordón	2600040	Cospedal	0,0115	0,0000	0,0115
3000220	Bombeo La Pola de Gordón	2600041	Lago de Babia	0,0000	0,0000	0,0000
3000220	Bombeo La Pola de Gordón	2600042	San Emiliano	0,0218	0,0760	0,0760
3000220	Bombeo La Pola de Gordón	2600043	La Riera	0,0025	0,0000	0,0025

Anejo 6. Apéndice I. Estimación de las reservas de las demandas urbanas

UDU		Municipio		Vol. Concesión (hm <sup>3</sup> /año)		
Cod.	Nombre	Cod.	Nombre	Crit.1	Crit.2	Crit.1+2
3000002	Mancomunidad Alto Bernesga	2600044	Millaró de la Tercia	0,0048	0,0000	0,0048
3000017	Mancomunidad de Municipios del Curueño	2600045	Villanueva de Pontedo	0,0000	0,0000	0,0000
3000020	Bombeo Guardo	2600046	Barniedo de la Reina	0,0000	0,0000	0,0000
3000049	Bombeo Cervera de Pisuerga - Pisuerga	2600047	Lores	0,0000	0,0000	0,0000
3000020	Bombeo Guardo	2600048	Los Espejos de la Reina	0,0000	0,0120	0,0120
3000020	Bombeo Guardo	2600049	Lois	0,0028	0,0000	0,0028
3000020	Bombeo Guardo	2600050	Solle	0,0000	0,0000	0,0000
3000017	Mancomunidad de Municipios del Curueño	2600051	Pontedo	0,0000	0,0000	0,0000
3000020	Bombeo Guardo	2600052	San Cibrián	0,0000	0,0000	0,0000
3000049	Bombeo Cervera de Pisuerga - Pisuerga	2600053	Areños	0,0000	0,0000	0,0000
3000220	Bombeo La Pola de Gordón	2600054	Las Murias de Babia	0,0031	0,0031	0,0031
3000220	Bombeo La Pola de Gordón	2600055	San Félix de Arce	0,0080	0,0029	0,0080
3000049	Bombeo Cervera de Pisuerga - Pisuerga	2600056	Llazos (Los)	0,0000	0,0000	0,0000
3000220	Bombeo La Pola de Gordón	2600057	Piedrafita de Babia	0,0260	0,0260	0,0260
3000017	Mancomunidad de Municipios del Curueño	2600058	Lugueros	0,0000	0,0214	0,0214
3000220	Bombeo La Pola de Gordón	2600059	Huergas de Babia	0,0120	0,0120	0,0120
3000049	Bombeo Cervera de Pisuerga - Pisuerga	2600060	Santa María de Redondo	0,0000	0,0000	0,0000
3000049	Bombeo Cervera de Pisuerga - Pisuerga	2600061	San Juan de Redondo	0,0000	0,0000	0,0000
3000017	Mancomunidad de Municipios del Curueño	2600062	Redilluera	0,0000	0,0000	0,0000
3000017	Mancomunidad de Municipios del Curueño	2600063	Tolibia de Arriba	0,0000	0,0000	0,0000
3000220	Bombeo La Pola de Gordón	2600064	Cabrilanes	0,0169	0,0592	0,0592
3000002	Mancomunidad Alto Bernesga	2600065	Villanueva de la Tercia	0,0070	0,0000	0,0070
3000020	Bombeo Guardo	2600066	Riaño	0,0000	0,0000	0,0000
3000017	Mancomunidad de Municipios del Curueño	2600067	Llamazares	0,0000	0,0000	0,0000
3000220	Bombeo La Pola de Gordón	2600068	Villasecino	0,0000	0,0000	0,0000
3000020	Bombeo Guardo	2600069	Villafrea de la Reina	0,0000	0,0000	0,0000
3000017	Mancomunidad de Municipios del Curueño	2600070	Tolibia de Abajo	0,0000	0,0000	0,0000
3000049	Bombeo Cervera de Pisuerga - Pisuerga	2600071	Tremaya	0,0000	0,0000	0,0000
3000020	Bombeo Guardo	2600072	Rucayo	0,0000	0,0000	0,0000
3000020	Bombeo Guardo	2600073	Boca de Huérgano	0,0317	0,0000	0,0317
3000220	Bombeo La Pola de Gordón	2600074	Riolago	0,0085	0,0000	0,0085
3000220	Bombeo La Pola de Gordón	2600075	Mena de Babia	0,0000	0,0000	0,0000
3000017	Mancomunidad de Municipios del Curueño	2600076	Cármenes	0,0000	0,0000	0,0000
3000049	Bombeo Cervera de Pisuerga - Pisuerga	2600077	El Campo	0,0011	0,0000	0,0011
3000220	Bombeo La Pola de Gordón	2600078	Villafeliz de Babia	0,0050	0,0000	0,0050
3000220	Bombeo La Pola de Gordón	2600079	Truébano	0,0043	0,0000	0,0043
3000026	Mancomunidad de Aguas del Carrión	2600080	Cardaño de Arriba	0,0058	0,0029	0,0058
3000002	Mancomunidad Alto Bernesga	2600081	Viadangos de Arbás	0,0056	0,0000	0,0056
3000220	Bombeo La Pola de Gordón	2600082	Quintanilla de Babia	0,0453	0,0178	0,0453
3000020	Bombeo Guardo	2600083	Orones	0,0026	0,0026	0,0026

## Anejo 6. Apéndice I. Estimación de las reservas de las demandas urbanas

UDU		Municipio		Vol. Concesión (hm <sup>3</sup> /año)		
Cod.	Nombre	Cod.	Nombre	Crit.1	Crit.2	Crit.1+2
3000002	Mancomunidad Alto Bernesga	2600084	Golpejar de la Tercia	0,0019	0,0000	0,0019
3000002	Mancomunidad Alto Bernesga	2600085	Barrio de la Tercia	0,0051	0,0000	0,0051
3000020	Bombeo Guardo	2600086	Ciguera	0,0000	0,0000	0,0000
3000017	Mancomunidad de Municipios del Curueño	2600087	Almuzara	0,0000	0,0000	0,0000
3000220	Bombeo La Pola de Gordón	2600088	Peñalba de Cilleros	0,0000	0,0000	0,0000
3000017	Mancomunidad de Municipios del Curueño	2600089	Pedrosa	0,0000	0,0000	0,0000
3000002	Mancomunidad Alto Bernesga	2600090	Poladura de la Tercia	0,0000	0,0114	0,0114
3000017	Mancomunidad de Municipios del Curueño	2600091	Genícera	0,0000	0,0000	0,0000
3000049	Bombeo Cervera de Pisuerga - Pisuerga	2600092	Lebanza	0,0000	0,0366	0,0366
3000020	Bombeo Guardo	2600093	Pallide	0,0157	0,0168	0,0168
3000017	Mancomunidad de Municipios del Curueño	2600094	Valverdín	0,0000	0,0000	0,0000
3000017	Mancomunidad de Municipios del Curueño	2600095	Lavandera	0,0000	0,0000	0,0000
3000002	Mancomunidad Alto Bernesga	2600096	San Martín de la Tercia	0,0158	0,0000	0,0158
3000002	Mancomunidad Alto Bernesga	2600097	Velilla de la Tercia	0,0000	0,0000	0,0000
3000220	Bombeo La Pola de Gordón	2600098	Robledo de Caldas	0,0268	0,0000	0,0268
3000049	Bombeo Cervera de Pisuerga - Pisuerga	2600099	San Salvador de Cantamuda	0,0000	0,0000	0,0000
3000002	Mancomunidad Alto Bernesga	2600100	Casares de Arbás	0,0123	0,0134	0,0134
3000002	Mancomunidad Alto Bernesga	2600101	Villamanín	0,1529	0,6462	0,6462
3000002	Mancomunidad Alto Bernesga	2600102	Ventosa de la Tercia	0,0140	0,0000	0,0140
3000002	Mancomunidad Alto Bernesga	2600103	Fontun de la Tercia	0,0204	0,0000	0,0204
3000002	Mancomunidad Alto Bernesga	2600104	Rodiezmo de la Tercia	0,0181	0,0000	0,0181
3000017	Mancomunidad de Municipios del Curueño	2600105	Arintero	0,0000	0,0000	0,0000
3000220	Bombeo La Pola de Gordón	2600106	Rabanal de Luna	0,0000	0,0000	0,0000
3000020	Bombeo Guardo	2600107	Reyero	0,0000	0,0000	0,0000
3000017	Mancomunidad de Municipios del Curueño	2600108	Valverde de Curueño	0,0000	0,0000	0,0000
3000220	Bombeo La Pola de Gordón	2600109	Sena de Luna	0,0000	0,0090	0,0090
3000020	Bombeo Guardo	2600110	Salamón	0,0095	0,0336	0,0336
3000220	Bombeo La Pola de Gordón	2600111	Caldas de Luna	0,0000	0,0000	0,0000
3000017	Mancomunidad de Municipios del Curueño	2600112	La Braña	0,0000	0,0000	0,0000
3000020	Bombeo Guardo	2600113	Carande	0,0000	0,0000	0,0000
3000017	Mancomunidad de Municipios del Curueño	2600114	Getino	0,0000	0,0000	0,0000
3000020	Bombeo Guardo	2600115	Viego	0,0000	0,0000	0,0000
3000002	Mancomunidad Alto Bernesga	2600116	Cubillas de Arbás	0,0115	0,0000	0,0115
3000220	Bombeo La Pola de Gordón	2600117	La Vega de Robledo	0,0000	0,0000	0,0000
3000020	Bombeo Guardo	2600118	Poblado del Pantano del Porma	0,0000	0,0000	0,0000
3000017	Mancomunidad de Municipios del Curueño	2600119	Gete	0,0000	0,0110	0,0110
3000020	Bombeo Guardo	2600120	Horcadás	0,0000	0,0000	0,0000
3000020	Bombeo Guardo	2600121	Valbuena del Roblo	0,0000	0,0000	0,0000
3000220	Bombeo La Pola de Gordón	2600122	Pobladura de Luna	0,0000	0,0000	0,0000
3000017	Mancomunidad de Municipios del Curueño	2600123	Valdeteja	0,0000	0,0000	0,0000

## Anejo 6. Apéndice I. Estimación de las reservas de las demandas urbanas

UDU		Municipio		Vol. Concesión (hm <sup>3</sup> /año)		
Cod.	Nombre	Cod.	Nombre	Crit.1	Crit.2	Crit.1+2
3000020	Bombeo Guardo	2600124	Las Salas	0,0000	0,0000	0,0000
3000049	Bombeo Cervera de Pisuerga - Pisuerga	2600125	Celada de Robledo	0,0000	0,0000	0,0000
3000216	Bombeo Cervera de Pisuerga - Carrión	2600126	Vidrieros	0,0000	0,0000	0,0000
3000049	Bombeo Cervera de Pisuerga - Pisuerga	2600127	Verdeña	0,0000	0,0000	0,0000
3000020	Bombeo Guardo	2600128	Siero de la Reina	0,0000	0,0000	0,0000
3000020	Bombeo Guardo	2600129	Primajas	0,0000	0,0000	0,0000
3000049	Bombeo Cervera de Pisuerga - Pisuerga	2600130	Polentinos	0,0000	0,0000	0,0000
3000017	Mancomunidad de Municipios del Curueño	2600131	Rodillazo	0,0000	0,0000	0,0000
3000017	Mancomunidad de Municipios del Curueño	2600132	Tabanedo	0,0000	0,0000	0,0000
3000049	Bombeo Cervera de Pisuerga - Pisuerga	2600133	Salcedillo	0,0000	0,0000	0,0000
3000017	Mancomunidad de Municipios del Curueño	2600134	Felmín	0,0000	0,0000	0,0000
3000050	Bombeo Quintanilla-Peñahorada - Pisuerga	2600135	Olea	0,0051	0,0000	0,0051
3000216	Bombeo Cervera de Pisuerga - Carrión	2600136	Valverde de la Sierra	0,0000	0,0000	0,0000
3000036	Valdeolea-Brañosera	2600137	Brañosera	0,2053	0,5909	0,5909
3000050	Bombeo Quintanilla-Peñahorada - Pisuerga	2600138	La Loma	0,0000	0,0000	0,0000
3000002	Mancomunidad Alto Bernesga	2600139	Villasimpliz	0,0000	0,0000	0,0000
3000050	Bombeo Quintanilla-Peñahorada - Pisuerga	2600140	San Martín de Hoyos	0,0000	0,0000	0,0000
3000036	Valdeolea-Brañosera	2600141	Mata de Hoz	0,0000	0,0000	0,0000
3000050	Bombeo Quintanilla-Peñahorada - Pisuerga	2600142	Santa Olalla	0,0000	0,0000	0,0000
3000220	Bombeo La Pola de Gordón	2600143	Aralla de Luna	0,0000	0,0000	0,0000
3000020	Bombeo Guardo	2600144	Valporquero de Torío	0,0055	0,0000	0,0055
3000049	Bombeo Cervera de Pisuerga - Pisuerga	2600145	Herreruela de Castillería	0,0000	0,0000	0,0000
3000026	Mancomunidad de Aguas del Carrión	2600146	Triollo	0,0000	0,0000	0,0000
3000049	Bombeo Cervera de Pisuerga - Pisuerga	2600147	Estalaya	0,0000	0,0000	0,0000
3000026	Mancomunidad de Aguas del Carrión	2600148	Cardaño de Abajo	0,0000	0,0000	0,0000
3000049	Bombeo Cervera de Pisuerga - Pisuerga	2600149	San Felices de Castillería	0,0000	0,0000	0,0000
3000020	Bombeo Guardo	2600150	Corniero	0,0000	0,0000	0,0000
3000020	Bombeo Guardo	2600151	Oville	0,0033	0,0033	0,0033
3000020	Bombeo Guardo	2600152	Remolina	0,0000	0,0000	0,0000
3000020	Bombeo Guardo	2600153	Tejerina	0,0237	0,0237	0,0237
3000220	Bombeo La Pola de Gordón	2600154	Abelgas de Luna	0,0000	0,0000	0,0000
3000020	Bombeo Guardo	2600155	Valdecastillo	0,0016	0,0032	0,0032
3000002	Mancomunidad Alto Bernesga	2600156	Folledo	0,0000	0,0000	0,0000
3000002	Mancomunidad Alto Bernesga	2600157	Geras	0,0000	0,0000	0,0000
3000216	Bombeo Cervera de Pisuerga - Carrión	2600158	La Lastra	0,0000	0,0000	0,0000
3000020	Bombeo Guardo	2600159	Crémenes	0,0000	0,0084	0,0084
3000002	Mancomunidad Alto Bernesga	2600160	Buiza	0,0000	0,0000	0,0000
3000002	Mancomunidad Alto Bernesga	2600161	La Vid	0,0061	0,0000	0,0061
3000049	Bombeo Cervera de Pisuerga - Pisuerga	2600162	Vañes	0,0000	0,0000	0,0000
3000049	Bombeo Cervera de Pisuerga - Pisuerga	2600163	Perapertu	0,0000	0,0000	0,0000

## Anejo 6. Apéndice I. Estimación de las reservas de las demandas urbanas

UDU		Municipio		Vol. Concesión (hm <sup>3</sup> /año)		
Cod.	Nombre	Cod.	Nombre	Crit.1	Crit.2	Crit.1+2
3000050	Bombeo Quintanilla-Peñahorada - Pisuerga	2600164	Reinosilla	0,0000	0,0000	0,0000
3000020	Bombeo Guardo	2600165	Argovejo	0,0000	0,0000	0,0000
3000026	Mancomunidad de Aguas del Carrión	2600166	Alba de Los Cardaños	0,0000	0,0037	0,0037
3000049	Bombeo Cervera de Pisuerga - Pisuerga	2600167	Barruelo de Santullán	0,0000	0,0000	0,0000
3000020	Bombeo Guardo	2600168	Villar del Puerto	0,0019	0,0000	0,0019
3000049	Bombeo Cervera de Pisuerga - Pisuerga	2600169	Santibáñez de Resoba	0,0000	0,0000	0,0000
3000049	Bombeo Cervera de Pisuerga - Pisuerga	2600170	Valberzoso	0,0000	0,0000	0,0000
3000020	Bombeo Guardo	2600171	Valle de Vegacervera	0,0000	0,0000	0,0000
3000017	Mancomunidad de Municipios del Curueño	2600172	Nocedo de Curueño	0,0000	0,0000	0,0000
3000050	Bombeo Quintanilla-Peñahorada - Pisuerga	2600173	Castrillo del Haya	0,0000	0,0000	0,0000
3000002	Mancomunidad Alto Bernesga	2600174	Ciñera	0,0317	0,0000	0,0317
3000020	Bombeo Guardo	2600175	Vegacervera	0,0969	0,2524	0,2524
3000002	Mancomunidad Alto Bernesga	2600176	Paradilla de Gordón	0,0000	0,0000	0,0000
3000050	Bombeo Quintanilla-Peñahorada - Pisuerga	2600177	El Haya	0,0000	0,0000	0,0000
3000017	Mancomunidad de Municipios del Curueño	2600178	Valdorria	0,0000	0,0000	0,0000
3000020	Bombeo Guardo	2600179	Villayandre	0,0000	0,0000	0,0000
3000216	Bombeo Cervera de Pisuerga - Carrión	2600180	Besande	0,0000	0,0000	0,0000
3000049	Bombeo Cervera de Pisuerga - Pisuerga	2600181	San Martín de Perapertú	0,0000	0,0000	0,0000
3000020	Bombeo Guardo	2600182	Coladilla	0,0052	0,0000	0,0052
3000049	Bombeo Cervera de Pisuerga - Pisuerga	2600183	Resoba	0,0000	0,0000	0,0000
3000020	Bombeo Guardo	2600184	Prioro	0,0000	0,0885	0,0885
3000017	Mancomunidad de Municipios del Curueño	2600185	Correcillas	0,0000	0,0000	0,0000
3000049	Bombeo Cervera de Pisuerga - Pisuerga	2600186	Valle de Santullán	0,0000	0,0000	0,0000
3000017	Mancomunidad de Municipios del Curueño	2600187	Montuerto	0,0000	0,0000	0,0000
3000012	La Magdalena	2600188	Mallo de Luna	0,0066	0,0066	0,0066
3000020	Bombeo Guardo	2600189	Cerecedo	0,0014	0,0014	0,0014
3000049	Bombeo Cervera de Pisuerga - Pisuerga	2600190	Vergaño	0,0000	0,0000	0,0000
3000026	Mancomunidad de Aguas del Carrión	2600191	Camporredondo de Alba	0,0000	0,0000	0,0000
3000002	Mancomunidad Alto Bernesga	2600192	Santa Lucía	0,0181	0,0000	0,0181
3000020	Bombeo Guardo	2600193	Villalfeide	0,0000	0,0268	0,0268
3000050	Bombeo Quintanilla-Peñahorada - Pisuerga	2600194	Barriopalacio	0,0000	0,0000	0,0000
3000002	Mancomunidad Alto Bernesga	2600195	Cabornera	0,0000	0,0000	0,0000
3000049	Bombeo Cervera de Pisuerga - Pisuerga	2600196	Rabanal de Los Caballeros	0,0000	0,0000	0,0000
3000220	Bombeo La Pola de Gordón	2600197	Villabandín	0,0000	0,0051	0,0051
3000049	Bombeo Cervera de Pisuerga - Pisuerga	2600198	San Cebrián de Mudá	0,0000	0,0000	0,0000
3000050	Bombeo Quintanilla-Peñahorada - Pisuerga	2600199	Camesa	0,0000	0,0000	0,0000
3000020	Bombeo Guardo	2600200	Serrilla	0,0000	0,0000	0,0000

## Anejo 6. Apéndice I. Estimación de las reservas de las demandas urbanas

UDU		Municipio		Vol. Concesión (hm <sup>3</sup> /año)		
Cod.	Nombre	Cod.	Nombre	Crit.1	Crit.2	Crit.1+2
3000049	Bombeo Cervera de Pisuerga - Pisuerga	2600201	Rebanal de las Llantas	0,0000	0,0000	0,0000
3000050	Bombeo Quintanilla-Peñahorada - Pisuerga	2600202	Matarrepudio	0,0000	0,0000	0,0000
3000049	Bombeo Cervera de Pisuerga - Pisuerga	2600203	San Martín de Los Herreros	0,0000	0,0000	0,0000
3000220	Bombeo La Pola de Gordón	2600204	Lazado	0,0000	0,0000	0,0000
3000020	Bombeo Guardo	2600205	Boñar	0,4447	0,8860	0,8860
3000002	Mancomunidad Alto Bernesga	2600206	Vega de Gordón	0,0000	0,0000	0,0000
3000049	Bombeo Cervera de Pisuerga - Pisuerga	2600207	Villabellaco	0,0000	0,0000	0,0000
3000050	Bombeo Quintanilla-Peñahorada - Pisuerga	2600208	Rebolledo	0,0000	0,0000	0,0000
3000049	Bombeo Cervera de Pisuerga - Pisuerga	2600209	Revilla de Santullán	0,0000	0,0347	0,0347
3000020	Bombeo Guardo	2600210	Adrados	0,0031	0,0031	0,0031
3000049	Bombeo Cervera de Pisuerga - Pisuerga	2600211	Las Quintanillas	0,0000	0,0000	0,0000
3000049	Bombeo Cervera de Pisuerga - Pisuerga	2600212	Porquera de Santullán	0,0000	0,0000	0,0000
3000020	Bombeo Guardo	2600213	La Velilla de Valdoré	0,0041	0,0000	0,0041
3000017	Mancomunidad de Municipios del Curueño	2600214	Valdepiélago	0,0000	0,0217	0,0217
3000020	Bombeo Guardo	2600215	Matallana de Torío	0,0156	0,0090	0,0156
3000020	Bombeo Guardo	2600216	Vozmediano	0,0000	0,0010	0,0010
3000002	Mancomunidad Alto Bernesga	2600217	Beberino	0,0000	0,0021	0,0021
3000031	Mancomunidad del Valle del Pisuerga	2600218	Arbejal	0,0511	0,0000	0,0511
3000220	Bombeo La Pola de Gordón	2600219	Montrondo	0,0000	0,0000	0,0000
3000220	Bombeo La Pola de Gordón	2600220	Murias de Paredes	0,0000	0,0000	0,0000
3000049	Bombeo Cervera de Pisuerga - Pisuerga	2600221	Vallejo de Orbó	0,0000	0,0000	0,0000
3000220	Bombeo La Pola de Gordón	2600222	Senra	0,0039	0,0000	0,0039
3000049	Bombeo Cervera de Pisuerga - Pisuerga	2600223	Gamedo	0,0022	0,0083	0,0083
3000026	Mancomunidad de Aguas del Carrión	2600224	Otero de Guardo	0,0000	0,0000	0,0000
3000017	Mancomunidad de Municipios del Curueño	2600225	La Mata de la Bérbula	0,0562	0,0211	0,0562
3000020	Bombeo Guardo	2600226	Caminayo	0,0000	0,0000	0,0000
3000020	Bombeo Guardo	2600227	Barrio de las Ollas	0,0075	0,0075	0,0075
3000020	Bombeo Guardo	2600228	Valdoré	0,0000	0,0000	0,0000
3000031	Mancomunidad del Valle del Pisuerga	2600229	Ventanilla	0,0207	0,0000	0,0207
3000049	Bombeo Cervera de Pisuerga - Pisuerga	2600230	Santa María de Nava	0,0000	0,0000	0,0000
3000049	Bombeo Cervera de Pisuerga - Pisuerga	2600231	La Quintana	0,0000	0,0000	0,0000
3000017	Mancomunidad de Municipios del Curueño	2600232	Ranedo de Curueño	0,0000	0,0000	0,0000
3000049	Bombeo Cervera de Pisuerga - Pisuerga	2600233	Valsadornín	0,0000	0,0000	0,0000
3000002	Mancomunidad Alto Bernesga	2600234	La Pola de Gordón	0,0000	0,2383	0,2383
3000020	Bombeo Guardo	2600235	La Red de Valdetuéjar	0,0000	0,0000	0,0000
3000220	Bombeo La Pola de Gordón	2600236	Rodicol	0,0000	0,0000	0,0000
3000049	Bombeo Cervera de Pisuerga - Pisuerga	2600237	Verbios	0,0000	0,0000	0,0000
3000220	Bombeo La Pola de Gordón	2600238	Salce	0,0048	0,0000	0,0048



Anejo 6. Apéndice I. Estimación de las reservas de las demandas urbanas

UDU		Municipio		Vol. Concesión (hm <sup>3</sup> /año)		
Cod.	Nombre	Cod.	Nombre	Crit.1	Crit.2	Crit.1+2
3000049	Bombeo Cervera de Pisuerga - Pisuerga	2600239	Orbó	0,0000	0,0000	0,0000
3000017	Mancomunidad de Municipios del Curueño	2600240	Aviados	0,0075	0,0000	0,0075
3000020	Bombeo Guardo	2600241	Voznuevo	0,0039	0,0039	0,0039
3000049	Bombeo Cervera de Pisuerga - Pisuerga	2600242	Nava de Santullán	0,0000	0,0000	0,0000
3000036	Valdeolea-Brañosera	2600243	Mataporquera	0,0670	0,0731	0,0731
3000049	Bombeo Cervera de Pisuerga - Pisuerga	2600244	Monasterio	0,0000	0,0000	0,0000
3000031	Mancomunidad del Valle del Pisuerga	2600245	Mudá	0,0316	0,0000	0,0316
3000002	Mancomunidad Alto Bernesga	2600246	Los Barrios de Gordón	0,0000	0,0000	0,0000
3000031	Mancomunidad del Valle del Pisuerga	2600247	Vallespinoso de Cervera	0,0053	0,0000	0,0053
3000020	Bombeo Guardo	2600248	Ocejo de la Peña	0,0000	0,0000	0,0000
3000012	La Magdalena	2600250	Irede de Luna	0,0000	0,0000	0,0000
3000020	Bombeo Guardo	2600251	Verdiago	0,0000	0,0101	0,0101
3000017	Mancomunidad de Municipios del Curueño	2600252	Otero de Curueño	0,0000	0,0000	0,0000
3000017	Mancomunidad de Municipios del Curueño	2600253	Campohermoso	0,0030	0,0000	0,0030
3000012	La Magdalena	2600254	Los Barrios de Luna	0,0109	0,0188	0,0188
3000020	Bombeo Guardo	2600255	Barrio de la Estacion	0,1577	0,0000	0,1577
3000020	Bombeo Guardo	2600256	Ferreras del Puerto	0,0000	0,0000	0,0000
3000050	Bombeo Quintanilla-Peñahorada - Pisuerga	2600257	Las Henestrosas	0,0000	0,0000	0,0000
3000020	Bombeo Guardo	2600258	Orzonaga	0,0000	0,0000	0,0000
3000050	Bombeo Quintanilla-Peñahorada - Pisuerga	2600259	Hormiguera	0,0000	0,0000	0,0000
3000050	Bombeo Quintanilla-Peñahorada - Pisuerga	2600260	Bustillo de Santullán	0,0000	0,0000	0,0000
3000031	Mancomunidad del Valle del Pisuerga	2600261	Cervera de Pisuerga	0,4229	0,7405	0,7405
3000050	Bombeo Quintanilla-Peñahorada - Pisuerga	2600262	Villanueva de la Torre	0,0041	0,0041	0,0041
3000020	Bombeo Guardo	2600263	La Mata de la Riba	0,0152	0,0087	0,0152
3000017	Mancomunidad de Municipios del Curueño	2600264	La Vecilla	0,0180	0,0736	0,0736
3000012	La Magdalena	2600265	Saguera de Luna	0,0014	0,0014	0,0014
3000020	Bombeo Guardo	2600266	La Valcueva	0,0273	0,0000	0,0273
3000220	Bombeo La Pola de Gordón	2600267	Curueña	0,0025	0,0000	0,0025
3000020	Bombeo Guardo	2600268	Grandoso	0,0042	0,0012	0,0042
3000002	Mancomunidad Alto Bernesga	2600269	Huergas de Gordón	0,0000	0,0000	0,0000
3000031	Mancomunidad del Valle del Pisuerga	2600270	Ruesga	0,0171	0,0000	0,0171
3000002	Mancomunidad Alto Bernesga	2600271	Llombera	0,0000	0,0000	0,0000
3000220	Bombeo La Pola de Gordón	2600272	Sosas del Cumbral	0,0039	0,0000	0,0039
3000050	Bombeo Quintanilla-Peñahorada - Pisuerga	2600273	Matabuena	0,0000	0,0000	0,0000
3000050	Bombeo Quintanilla-Peñahorada - Pisuerga	2600274	Bercedo	0,0000	0,0000	0,0000
3000026	Mancomunidad de Aguas del Carrión	2600275	Valcobero	0,0000	0,0000	0,0000
3000020	Bombeo Guardo	2600276	Las Muñecas	0,0000	0,0000	0,0000
3000020	Bombeo Guardo	2600277	Aleje	0,0000	0,0000	0,0000
3000050	Bombeo Quintanilla-Peñahorada - Pisuerga	2600278	Cillamayor	0,0000	0,0000	0,0000
3000220	Bombeo La Pola de Gordón	2600279	Sabugo	0,0022	0,0000	0,0022
3000020	Bombeo Guardo	2600280	Las Bodas	0,0030	0,0030	0,0030

## Anejo 6. Apéndice I. Estimación de las reservas de las demandas urbanas

UDU		Municipio		Vol. Concesión (hm <sup>3</sup> /año)		
Cod.	Nombre	Cod.	Nombre	Crit.1	Crit.2	Crit.1+2
3000240	Bombeo Terciario y Cuaternario del Tuerto-Esla - Esla-Valderaduey	2600281	Robles de la Valcueva	0,0000	0,0000	0,0000
3000266	Mancomunidad Aguilar de Campoo - Camesa de Valdivia	2600282	Quintanas de Hormiguera	0,0030	0,0000	0,0030
3000012	La Magdalena	2600283	Portilla de Luna	0,0102	0,0035	0,0102
3000020	Bombeo Guardo	2600284	Felechas	0,0029	0,0029	0,0029
3000031	Mancomunidad del Valle del Pisuerga	2600285	Ligüérezana	0,0223	0,0000	0,0223
3000020	Bombeo Guardo	2600286	Alejico	0,0005	0,0006	0,0006
3000220	Bombeo La Pola de Gordón	2600287	Cornombre	0,0040	0,0000	0,0040
3000050	Bombeo Quintanilla-Peñahorada - Pisuerga	2600288	Cuena	0,0000	0,0000	0,0000
3000031	Mancomunidad del Valle del Pisuerga	2600289	Rueda de Pisuerga	0,0144	0,0000	0,0144
3000020	Bombeo Guardo	2600290	Colle	0,0000	0,0000	0,0000
3000020	Bombeo Guardo	2600291	Villalmonite	0,0000	0,0000	0,0000
3000220	Bombeo La Pola de Gordón	2600292	Villanueva de Omaña	0,0000	0,0000	0,0000
3000002	Mancomunidad Alto Bernesga	2600293	Nocedo de Gordón	0,0077	0,0077	0,0077
3000020	Bombeo Guardo	2600294	Llamera	0,0102	0,0072	0,0102
3000050	Bombeo Quintanilla-Peñahorada - Pisuerga	2600295	Cordovilla de Aguilar	0,0105	0,0328	0,0328
3000020	Bombeo Guardo	2600296	Morgovejo	0,0109	0,0000	0,0109
3000031	Mancomunidad del Valle del Pisuerga	2600297	Vado	0,0128	0,0000	0,0128
3000031	Mancomunidad del Valle del Pisuerga	2600298	Quintanalugos	0,0157	0,0000	0,0157
3000020	Bombeo Guardo	2600299	La Losilla y San Adrián	0,0234	0,0000	0,0234
3000003	Sabero	2600300	Sabero	0,0859	0,1710	0,1710
3000050	Bombeo Quintanilla-Peñahorada - Pisuerga	2600301	Villavega de Aguilar	0,0000	0,0000	0,0000
3000240	Bombeo Terciario y Cuaternario del Tuerto-Esla - Esla-Valderaduey	2600302	Naredo de Fenar	0,0394	0,0000	0,0394
3000220	Bombeo La Pola de Gordón	2600303	Manzaneda de Omaña	0,0000	0,0000	0,0000
3000031	Mancomunidad del Valle del Pisuerga	2600304	Salinas de Pisuerga	0,0993	0,3038	0,3038
3000020	Bombeo Guardo	2600305	Llama	0,0085	0,0085	0,0085
3000020	Bombeo Guardo	2600306	Palazuelo de Boñar	0,0112	0,0000	0,0112
3000220	Bombeo La Pola de Gordón	2600307	Arienza	0,0023	0,0000	0,0023
3000031	Mancomunidad del Valle del Pisuerga	2600308	Barcenilla de Pisuerga	0,0042	0,0000	0,0042
3000012	La Magdalena	2600309	Piedrasecha	0,0016	0,0000	0,0016
3000020	Bombeo Guardo	2600310	La Mata de Monteagudo	0,0000	0,0000	0,0000
3000020	Bombeo Guardo	2600311	Sotillos de Sabero	0,0203	0,0203	0,0203
3000020	Bombeo Guardo	2600312	Robledo de Fenar	0,0120	0,0000	0,0120
3000012	La Magdalena	2600313	Mora de Luna	0,0000	0,0000	0,0000
3000220	Bombeo La Pola de Gordón	2600314	Villadepán	0,0078	0,0000	0,0078
3000020	Bombeo Guardo	2600315	Veneros	0,0000	0,0010	0,0010
3000002	Mancomunidad Alto Bernesga	2600316	Peredilla	0,0091	0,0092	0,0092
3000020	Bombeo Guardo	2600317	Santa Olaja de la Varga	0,0120	0,0000	0,0120
3000220	Bombeo La Pola de Gordón	2600318	La Urz	0,0042	0,0000	0,0042
3000020	Bombeo Guardo	2600319	Saelices de Sabero	0,0851	0,0254	0,0851
3000020	Bombeo Guardo	2600320	Fuentes de Peñacorada	0,0041	0,0000	0,0041
3000020	Bombeo Guardo	2600321	Solana de Fenar	0,0088	0,0088	0,0088
3000220	Bombeo La Pola de Gordón	2600322	Fasgar	0,0000	0,0000	0,0000
3000266	Mancomunidad Aguilar de Campoo - Camesa de Valdivia	2600323	Villanueva de Henares	0,0064	0,0000	0,0064

## Anejo 6. Apéndice I. Estimación de las reservas de las demandas urbanas

UDU		Municipio		Vol. Concesión (hm <sup>3</sup> /año)		
Cod.	Nombre	Cod.	Nombre	Crit.1	Crit.2	Crit.1+2
3000220	Bombeo La Pola de Gordón	2600324	Robledo de Omaña	0,0059	0,0000	0,0059
3000020	Bombeo Guardo	2600325	Puente de Alba	0,0000	0,0000	0,0000
3000020	Bombeo Guardo	2600326	Olleros de Sabero	0,0650	0,1740	0,1740
3000017	Mancomunidad de Municipios del Curueño	2600327	La Cándana de Curueño	0,0072	0,0000	0,0072
3000031	Mancomunidad del Valle del Pisuerga	2600328	Matamorisca	0,0073	0,0000	0,0073
3000049	Bombeo Cervera de Pisuerga - Pisuerga	2600329	La Estación	0,0108	0,0000	0,0108
3000050	Bombeo Quintanilla-Peñahorada - Pisuerga	2600330	Néstar	0,0000	0,0000	0,0000
3000012	La Magdalena	2600331	Vega de Caballeros	0,0052	0,0052	0,0052
3000012	La Magdalena	2600332	Cuevas de Viñayo	0,0030	0,0005	0,0030
3000020	Bombeo Guardo	2600333	El Otero de Valdetuéjar	0,0000	0,0000	0,0000
3000220	Bombeo La Pola de Gordón	2600334	Vegapujín	0,0000	0,0000	0,0000
3000220	Bombeo La Pola de Gordón	2600335	Omañón	0,0036	0,0000	0,0036
3000020	Bombeo Guardo	2600336	Candedo de Fenar	0,0000	0,0000	0,0000
3000031	Mancomunidad del Valle del Pisuerga	2600337	San Mamés de Zalima	0,0037	0,0000	0,0037
3000220	Bombeo La Pola de Gordón	2600338	Villarín de Riello	0,0094	0,0066	0,0094
3000020	Bombeo Guardo	2600339	La Devesa de Boñar	0,0077	0,0000	0,0077
3000026	Mancomunidad de Aguas del Carrión	2600340	Velilla del Río Carrión	0,0000	0,0100	0,0100
3000220	Bombeo La Pola de Gordón	2600341	Valbueno	0,0045	0,0026	0,0045
3000240	Bombeo Terciario y Cuaternario del Tuerto-Esla - Esla-Valderaduey	2600342	Vegaquemada	0,0282	0,0593	0,0593
3000240	Bombeo Terciario y Cuaternario del Tuerto-Esla - Esla-Valderaduey	2600343	La Robla	0,0000	0,4297	0,4297
3000266	Mancomunidad Aguilar de Campoo - Camesa de Valdivia	2600344	Matalbaniega	0,0010	0,0000	0,0010
3000220	Bombeo La Pola de Gordón	2600345	Garueña	0,0050	0,0000	0,0050
3000220	Bombeo La Pola de Gordón	2600346	Posada de Omaña	0,0000	0,0000	0,0000
3000049	Bombeo Cervera de Pisuerga - Pisuerga	2600347	Villafría de la Peña	0,0000	0,0000	0,0000
3000020	Bombeo Guardo	2600348	Alcedo de Alba	0,0000	0,0000	0,0000
3000020	Bombeo Guardo	2600349	La Sota de Valderrueda	0,0000	0,0000	0,0000
3000049	Bombeo Cervera de Pisuerga - Pisuerga	2600350	Velilla de la Peña	0,0164	0,0000	0,0164
3000049	Bombeo Cervera de Pisuerga - Pisuerga	2600351	Villaverde de la Peña	0,0164	0,0063	0,0164
3000240	Bombeo Terciario y Cuaternario del Tuerto-Esla - Esla-Valderaduey	2600352	Santa Colomba de las Arrimadas	0,0000	0,0000	0,0000
3000049	Bombeo Cervera de Pisuerga - Pisuerga	2600353	Villanueva de la Peña	0,0000	0,0631	0,0631
3000020	Bombeo Guardo	2600354	Rabanal de Fenar	0,0131	0,0047	0,0131
3000266	Mancomunidad Aguilar de Campoo - Camesa de Valdivia	2600355	Canduela	0,0054	0,0000	0,0054
3000031	Mancomunidad del Valle del Pisuerga	2600356	Renedo de Zalima	0,0036	0,0000	0,0036
3000240	Bombeo Terciario y Cuaternario del Tuerto-Esla - Esla-Valderaduey	2600357	Laíz de las Arrimadas	0,0000	0,0000	0,0000
3000020	Bombeo Guardo	2600358	Sobrepeña	0,0000	0,0000	0,0000
3000220	Bombeo La Pola de Gordón	2600359	Santibáñez de Arienza	0,0000	0,0068	0,0068
3000020	Bombeo Guardo	2600360	Llanos de Alba	0,0000	0,0000	0,0000
3000050	Bombeo Quintanilla-Peñahorada - Pisuerga	2600361	Menaza	0,0000	0,0000	0,0000

Anejo 6. Apéndice I. Estimación de las reservas de las demandas urbanas

UDU		Municipio		Vol. Concesión (hm <sup>3</sup> /año)		
Cod.	Nombre	Cod.	Nombre	Crit.1	Crit.2	Crit.1+2
3000017	Mancomunidad de Municipios del Curueño	2600362	Sopeña de Curueño	0,0000	0,0000	0,0000
3000220	Bombeo La Pola de Gordón	2600363	Torretillo	0,0000	0,0000	0,0000
3000240	Bombeo Terciario y Cuaternario del Tuerto-Esla - Esla-Valderaduey	2600364	Corral de las Arrimadas	0,0000	0,0000	0,0000
3000240	Bombeo Terciario y Cuaternario del Tuerto-Esla - Esla-Valderaduey	2600365	Brugos de Fenar	0,0172	0,0000	0,0172
3000050	Bombeo Quintanilla-Peñahorada - Pisuerga	2600366	San Cristóbal	0,0000	0,0000	0,0000
3000020	Bombeo Guardo	2600367	Oceja de Valdellorma	0,0000	0,0251	0,0251
3000012	La Magdalena	2600368	Santiago de las Villas	0,0076	0,0000	0,0076
3000220	Bombeo La Pola de Gordón	2600369	Socil	0,0069	0,0000	0,0069
3000220	Bombeo La Pola de Gordón	2600370	Bonella	0,0022	0,0000	0,0022
3000220	Bombeo La Pola de Gordón	2600371	Villar de Omaña	0,0000	0,0000	0,0000
3000240	Bombeo Terciario y Cuaternario del Tuerto-Esla - Esla-Valderaduey	2600372	Pardavé	0,0000	0,0000	0,0000
3000020	Bombeo Guardo	2600373	La Ercina	0,0269	0,2618	0,2618
3000020	Bombeo Guardo	2600374	Valderrueda	0,0000	0,0312	0,0312
3000020	Bombeo Guardo	2600375	Olleros de Alba	0,0000	0,0000	0,0000
3000220	Bombeo La Pola de Gordón	2600376	Barrio de la Puente	0,0000	0,0000	0,0000
3000240	Bombeo Terciario y Cuaternario del Tuerto-Esla - Esla-Valderaduey	2600377	Barrillos de las Arrimadas	0,0051	0,0051	0,0051
3000020	Bombeo Guardo	2600378	Sorribos de Alba	0,0000	0,0000	0,0000
3000049	Bombeo Cervera de Pisuerga - Pisuerga	2600379	Aviñante de la Peña	0,0000	0,0233	0,0233
3000049	Bombeo Cervera de Pisuerga - Pisuerga	2600380	Tarilonte de la Peña	0,0492	0,0218	0,0492
3000020	Bombeo Guardo	2600381	Renedo de Valdetuéjar	0,0000	0,0000	0,0000
3000020	Bombeo Guardo	2600382	Yugueros	0,0000	0,0173	0,0173
3000050	Bombeo Quintanilla-Peñahorada - Pisuerga	2600383	Dehesa de Montejo	0,0413	0,0684	0,0684
3000220	Bombeo La Pola de Gordón	2600384	Vegarienza	0,0000	0,0040	0,0040
3000239	Bombeo Terciario y Cuaternario del Esla-Cea	2600385	Cistierna	0,3285	0,6749	0,6749
3000220	Bombeo La Pola de Gordón	2600386	Villayuste	0,0107	0,0131	0,0131
3000049	Bombeo Cervera de Pisuerga - Pisuerga	2600387	Traspeña de la Peña	0,0000	0,0000	0,0000
3000012	La Magdalena	2600388	Carrocera	0,0000	0,0936	0,0936
3000240	Bombeo Terciario y Cuaternario del Tuerto-Esla - Esla-Valderaduey	2600389	Acisa de las Arrimadas	0,0095	0,0000	0,0095
3000266	Mancomunidad Aguilar de Campoo - Camesa de Valdivia	2600390	Quintanilla de Corvio	0,0001	0,0000	0,0001
3000220	Bombeo La Pola de Gordón	2600391	El Castillo	0,0000	0,0000	0,0000
3000012	La Magdalena	2600392	Viñayo	0,0110	0,0219	0,0219
3000220	Bombeo La Pola de Gordón	2600393	Ariego de Arriba	0,0061	0,0038	0,0061
3000220	Bombeo La Pola de Gordón	2600394	Guisatecha	0,0142	0,0000	0,0142
3000051	Bombeo Quintanilla-Peñahorada - Arlanza	2600395	Quintanilla de las Torres	0,0000	0,0000	0,0000
3000012	La Magdalena	2600396	Garaño	0,0096	0,0014	0,0096
3000240	Bombeo Terciario y Cuaternario del Tuerto-Esla - Esla-Valderaduey	2600397	Candedo de Boñar	0,0000	0,0000	0,0000
3000020	Bombeo Guardo	2600398	San Martín de Valdetuéjar	0,0000	0,0000	0,0000
3000220	Bombeo La Pola de Gordón	2600399	Ariego de Abajo	0,0010	0,0000	0,0010
3000220	Bombeo La Pola de Gordón	2600400	Cirujales	0,0000	0,0000	0,0000

## Anejo 6. Apéndice I. Estimación de las reservas de las demandas urbanas

UDU		Municipio		Vol. Concesión (hm <sup>3</sup> /año)		
Cod.	Nombre	Cod.	Nombre	Crit.1	Crit.2	Crit.1+2
3000020	Bombeo Guardo	2600401	Villacorta	0,0127	0,0000	0,0127
3000220	Bombeo La Pola de Gordón	2600402	Villaverde de Omaña	0,0018	0,0000	0,0018
3000220	Bombeo La Pola de Gordón	2600403	Lago de Omaña	0,0072	0,0046	0,0072
3000049	Bombeo Cervera de Pisuerga - Pisuerga	2600404	Santibáñez de la Peña	0,0411	0,1751	0,1751
3000245	Bombeo Valdavia - Pisuerga	2600405	Cantoral de la Peña	0,0000	0,0000	0,0000
3000220	Bombeo La Pola de Gordón	2600406	Marzán	0,0000	0,0030	0,0030
3000240	Bombeo Terciario y Cuaternario del Tuerto-Esla - Esla-Valderaduey	2600407	La Serna	0,0000	0,0000	0,0000
3000245	Bombeo Valdavia - Pisuerga	2600408	Castrejón de la Peña	0,0314	0,0385	0,0385
3000220	Bombeo La Pola de Gordón	2600409	Pandorado	0,0000	0,0104	0,0104
3000012	La Magdalena	2600410	Otero de las Dueñas	0,0110	0,0000	0,0110
3000012	La Magdalena	2600411	Canales-La Magdalena	0,0548	0,0000	0,0548
3000245	Bombeo Valdavia - Pisuerga	2600412	Pisón de Castrejón	0,0000	0,0000	0,0000
3000049	Bombeo Cervera de Pisuerga - Pisuerga	2600413	Cubillo de Castrejón	0,0105	0,0000	0,0105
3000240	Bombeo Terciario y Cuaternario del Tuerto-Esla - Esla-Valderaduey	2600414	San Pedro de Foncollada	0,0000	0,0000	0,0000
3000020	Bombeo Guardo	2600415	Soto de Valderrueda	0,0312	0,0114	0,0312
3000240	Bombeo Terciario y Cuaternario del Tuerto-Esla - Esla-Valderaduey	2600416	Fresnedo de Valdellorma	0,0000	0,0000	0,0000
3000220	Bombeo La Pola de Gordón	2600417	La Omañuela	0,0010	0,0000	0,0010
3000049	Bombeo Cervera de Pisuerga - Pisuerga	2600418	Las Heras de las Peñas	0,0411	0,0000	0,0411
3000017	Mancomunidad de Municipios del Curueño	2600419	Pardesivil	0,0038	0,0000	0,0038
3000220	Bombeo La Pola de Gordón	2600420	Bobia	0,0048	0,0023	0,0048
3000012	La Magdalena	2600421	Soto y Amío	0,0158	0,0104	0,0158
3000020	Bombeo Guardo	2600422	Taranilla	0,0000	0,0000	0,0000
3000020	Bombeo Guardo	2600423	Robledo de la Guzpeña	0,0062	0,0062	0,0062
3000240	Bombeo Terciario y Cuaternario del Tuerto-Esla - Esla-Valderaduey	2600424	Pedrún de Torío	0,0000	0,0130	0,0130
3000220	Bombeo La Pola de Gordón	2600425	Ceide y Orrios	0,0021	0,0000	0,0021
3000220	Bombeo La Pola de Gordón	2600426	Oterico	0,0059	0,0000	0,0059
3000220	Bombeo La Pola de Gordón	2600427	Quintanilla	0,0016	0,0016	0,0016
3000266	Mancomunidad Aguilar de Campoo - Camesa de Valdivia	2600428	Cabria	0,0062	0,0000	0,0062
3000012	La Magdalena	2600429	Riello	0,0342	0,1369	0,1369
3000220	Bombeo La Pola de Gordón	2600430	Foloso	0,0027	0,0000	0,0027
3000050	Bombeo Quintanilla-Peñahorada - Pisuerga	2600431	Barrio de San Pedro	0,0000	0,0000	0,0000
3000239	Bombeo Terciario y Cuaternario del Esla-Cea	2600432	Sorriba	0,0000	0,0000	0,0000
3000020	Bombeo Guardo	2600433	Valmartino	0,0109	0,0000	0,0109
3000245	Bombeo Valdavia - Pisuerga	2600434	Cubillo de Ojeda	0,0000	0,0000	0,0000
3000026	Mancomunidad de Aguas del Carrión	2600435	Guardo	0,0000	0,0000	0,0000
3000020	Bombeo Guardo	2600436	Quintana de la Peña	0,0005	0,0005	0,0005
3000245	Bombeo Valdavia - Pisuerga	2600437	Loma de Castrejón	0,0054	0,0000	0,0054
3000220	Bombeo La Pola de Gordón	2600438	Rosales	0,0036	0,0024	0,0036
3000020	Bombeo Guardo	2600439	Prado de la Guzpeña	0,0000	0,0684	0,0684
3000026	Mancomunidad de Aguas del Carrión	2600440	Muñeca	0,0000	0,0000	0,0000
3000220	Bombeo La Pola de Gordón	2600441	Villaceid	0,0099	0,0082	0,0099
3000049	Bombeo Cervera de Pisuerga - Pisuerga	2600442	Villanueva de Arriba	0,0411	0,0000	0,0411

## Anejo 6. Apéndice I. Estimación de las reservas de las demandas urbanas

UDU		Municipio		Vol. Concesión (hm <sup>3</sup> /año)		
Cod.	Nombre	Cod.	Nombre	Crit.1	Crit.2	Crit.1+2
300022	Bombeo Tierra de Campos - Esla-Valderaduey	2600443	Puente Almuhey	0,0000	0,0000	0,0000
3000245	Bombeo Valdavia - Pisuerga	2600444	Colmenares de Ojeda	0,0000	0,0000	0,0000
300020	Bombeo Guardo	2600445	La Espina	0,0000	0,0000	0,0000
3000012	La Magdalena	2600446	Benllera	0,0221	0,0068	0,0221
3000266	Mancomunidad Aguilar de Campoo - Camesa de Valdivia	2600447	Aguilar de Campoo	0,9678	1,0606	1,0606
3000220	Bombeo La Pola de Gordón	2600448	Campo la Lomba	0,0023	0,0000	0,0023
3000245	Bombeo Valdavia - Pisuerga	2600449	Boedo de Castrejon	0,0000	0,0000	0,0000
3000022	Bombeo Tierra de Campos - Esla-Valderaduey	2600450	Cegoñal	0,0000	0,0000	0,0000
3000220	Bombeo La Pola de Gordón	2600451	Castro la Lomba	0,0021	0,0000	0,0021
3000017	Mancomunidad de Municipios del Curueño	2600452	La Mata de Curueño	0,0000	0,0091	0,0091
3000051	Bombeo Quintanilla-Peñahorada - Arlanza	2600453	Porquera de Los Infantes	0,0000	0,0000	0,0000
3000245	Bombeo Valdavia - Pisuerga	2600454	Villalbeto de la Peña	0,0411	0,0000	0,0411
3000051	Bombeo Quintanilla-Peñahorada - Arlanza	2600455	Helecha de Valdivia	0,0000	0,0000	0,0000
3000245	Bombeo Valdavia - Pisuerga	2600456	Pino de Viduerna	0,0000	0,0000	0,0000
3000220	Bombeo La Pola de Gordón	2600457	Santibáñez de la Lomba	0,0031	0,0000	0,0031
3000240	Bombeo Terciario y Cuaternario del Tuerto-Esla - Esla-Valderaduey	2600458	Matueca de Torío	0,0084	0,0162	0,0162
3000240	Bombeo Terciario y Cuaternario del Tuerto-Esla - Esla-Valderaduey	2600459	Palacio de Valdellorma	0,0000	0,0000	0,0000
3000240	Bombeo Terciario y Cuaternario del Tuerto-Esla - Esla-Valderaduey	2600460	Cascantes	0,0072	0,0000	0,0072
3000245	Bombeo Valdavia - Pisuerga	2600461	Villaoliva de la Peña	0,0411	0,0000	0,0411
3000240	Bombeo Terciario y Cuaternario del Tuerto-Esla - Esla-Valderaduey	2600462	Lugán	0,0303	0,0300	0,0303
3000026	Mancomunidad de Aguas del Carrión	2600463	Intorcisa	0,0055	0,0055	0,0055
3000245	Bombeo Valdavia - Pisuerga	2600464	Viduerna de la Peña	0,0411	0,0000	0,0411
3000020	Bombeo Guardo	2600465	Cerezal de la Guzpeña	0,0108	0,0000	0,0108
3000245	Bombeo Valdavia - Pisuerga	2600466	Recueva de la Peña	0,0108	0,0000	0,0108
3000032	Herrera de Pisuerga	2600467	Amayuelas de Ojeda	0,0000	0,0000	0,0000
3000050	Bombeo Quintanilla-Peñahorada - Pisuerga	2600468	Foldada	0,0000	0,0000	0,0000
3000220	Bombeo La Pola de Gordón	2600469	Inicio	0,0031	0,0000	0,0031
3000245	Bombeo Valdavia - Pisuerga	2600470	Perazancas de Ojeda	0,0000	0,0000	0,0000
3000220	Bombeo La Pola de Gordón	2600471	La Velilla	0,0073	0,0000	0,0073
3000022	Bombeo Tierra de Campos - Esla-Valderaduey	2600472	Carrizal	0,0000	0,0000	0,0000
3000220	Bombeo La Pola de Gordón	2600473	Formigones	0,0043	0,0000	0,0043
3000266	Mancomunidad Aguilar de Campoo - Camesa de Valdivia	2600474	Camesa de Valdivia	0,0108	0,0000	0,0108
3000220	Bombeo La Pola de Gordón	2600475	Santovenia	0,0026	0,0200	0,0200
3000220	Bombeo La Pola de Gordón	2600476	Villapodambre	0,0000	0,0000	0,0000
3000239	Bombeo Terciario y Cuaternario del Esla-Cea	2600477	Llama de la Guzpeña	0,0000	0,0000	0,0000
3000220	Bombeo La Pola de Gordón	2600478	Selga de Ordás	0,0022	0,0073	0,0073
3000204	Bombeo Aluvial del Esla	2600479	Vidanes	0,0000	0,0000	0,0000
3000220	Bombeo La Pola de Gordón	2600480	Andarraso	0,0029	0,0000	0,0029
3000240	Bombeo Terciario y Cuaternario del Tuerto-Esla - Esla-Valderaduey	2600481	Fontanos de Torío	0,0062	0,0062	0,0062



## Anejo 6. Apéndice I. Estimación de las reservas de las demandas urbanas

UDU		Municipio		Vol. Concesión (hm <sup>3</sup> /año)		
Cod.	Nombre	Cod.	Nombre	Crit.1	Crit.2	Crit.1+2
3000051	Bombeo Quintanilla-Peñahorada - Arlanza	2600482	Villaren de Valdivia	0,0000	0,0000	0,0000
3000220	Bombeo La Pola de Gordón	2600483	Trascastro de Luna	0,0041	0,0091	0,0091
3000220	Bombeo La Pola de Gordón	2600484	Tapia de la Ribera	0,0652	0,0000	0,0652
3000050	Bombeo Quintanilla-Peñahorada - Pisuerga	2600485	Vallespinoso	0,0000	0,0000	0,0000
3000240	Bombeo Terciario y Cuaternario del Tuerto-Esla - Esla-Valderaduey	2600486	Manzaneda de Torío	0,0151	0,0000	0,0151
3000032	Herrera de Pisuerga	2600487	Pisón de Ojeda	0,0000	0,0000	0,0000
3000239	Bombeo Terciario y Cuaternario del Esla-Cea	2600488	Valle de las Casas	0,0000	0,0000	0,0000
3000204	Bombeo Aluvial del Esla	2600489	Modino	0,0146	0,0000	0,0146
3000245	Bombeo Valdavia - Pisuerga	2600490	Cornón de la Peña	0,0411	0,0111	0,0411
3000051	Bombeo Quintanilla-Peñahorada - Arlanza	2600491	Pomar de Valdivia	0,0599	0,0599	0,0599
3000022	Bombeo Tierra de Campos - Esla-Valderaduey	2600492	Valcuende	0,0000	0,0000	0,0000
3000240	Bombeo Terciario y Cuaternario del Tuerto-Esla - Esla-Valderaduey	2600493	La Seca de Alba	0,0235	0,0470	0,0470
3000220	Bombeo La Pola de Gordón	2600494	Rioastrillo de Ordás	0,0022	0,0022	0,0022
3000245	Bombeo Valdavia - Pisuerga	2600495	Roscales de la Peña	0,0000	0,0000	0,0000
3000245	Bombeo Valdavia - Pisuerga	2600496	Respenda de la Peña	0,0089	0,0000	0,0089
3000051	Bombeo Quintanilla-Peñahorada - Arlanza	2600497	Revilla de Pomar	0,0000	0,0000	0,0000
3000017	Mancomunidad de Municipios del Curueño	2600498	Santa Colomba de Curueño	0,0150	0,0183	0,0183
3000245	Bombeo Valdavia - Pisuerga	2600499	Barajores	0,0089	0,0000	0,0089
3000220	Bombeo La Pola de Gordón	2600500	Camposalinas	0,0055	0,0000	0,0055
3000032	Herrera de Pisuerga	2600501	Montoto de Ojeda	0,0000	0,0129	0,0129
3000050	Bombeo Quintanilla-Peñahorada - Pisuerga	2600502	Valoria de Aguilar	0,0000	0,0000	0,0000
3000220	Bombeo La Pola de Gordón	2600503	Carrizal	0,0055	0,0000	0,0055
3000022	Bombeo Tierra de Campos - Esla-Valderaduey	2600504	Villamorisca	0,0000	0,0000	0,0000
3000239	Bombeo Terciario y Cuaternario del Esla-Cea	2600505	Santa Olaja de la Acción	0,0019	0,0000	0,0019
3000240	Bombeo Terciario y Cuaternario del Tuerto-Esla - Esla-Valderaduey	2600506	Valporquero de Rueda	0,0000	0,0000	0,0000
3000050	Bombeo Quintanilla-Peñahorada - Pisuerga	2600507	Villallano	0,0000	0,0000	0,0000
3000050	Bombeo Quintanilla-Peñahorada - Pisuerga	2600508	Báscones de Valdivia	0,0000	0,0000	0,0000
3000239	Bombeo Terciario y Cuaternario del Esla-Cea	2600509	Quintanilla	0,0102	0,0000	0,0102
3000026	Mancomunidad de Aguas del Carrión	2600510	San Pedro de Cansoles	0,0000	0,0000	0,0000
3000050	Bombeo Quintanilla-Peñahorada - Pisuerga	2600511	Lomilla	0,0000	0,0000	0,0000
3000266	Mancomunidad Aguilar de Campoo - Camesa de Valdivia	2600512	Rebolledo de la Inera	0,0013	0,0000	0,0013
3000245	Bombeo Valdavia - Pisuerga	2600513	Vega de Riacos	0,0089	0,0000	0,0089
3000220	Bombeo La Pola de Gordón	2600514	Irián	0,0022	0,0000	0,0022
3000026	Mancomunidad de Aguas del Carrión	2600515	Mantinos	0,0000	0,0000	0,0000
3000240	Bombeo Terciario y Cuaternario del Tuerto-Esla - Esla-Valderaduey	2600516	La Flecha de Torío	0,0020	0,0000	0,0020
3000240	Bombeo Terciario y Cuaternario del Tuerto-Esla - Esla-Valderaduey	2600517	Valsemana	0,0079	0,0078	0,0079
3000220	Bombeo La Pola de Gordón	2600518	Santibáñez de Ordás	0,0140	0,0108	0,0140

Anejo 6. Apéndice I. Estimación de las reservas de las demandas urbanas

UDU		Municipio		Vol. Concesión (hm <sup>3</sup> /año)		
Cod.	Nombre	Cod.	Nombre	Crit.1	Crit.2	Crit.1+2
3000220	Bombeo La Pola de Gordón	2600519	Adrados de Ordás	0,0000	0,0000	0,0000
3000220	Bombeo La Pola de Gordón	2600520	Ponjos	0,0037	0,0000	0,0037
3000050	Bombeo Quintanilla-Peñahorada - Pisuerga	2600521	Villaescusa de las Torres	0,0000	0,0000	0,0000
3000012	La Magdalena	2600522	Rioseco de Tapia	0,0404	0,0998	0,0998
3000220	Bombeo La Pola de Gordón	2600523	Callejo de Ordás	0,0022	0,0000	0,0022
3000240	Bombeo Terciario y Cuaternario del Tuerto-Esla - Esla-Valderaduey	2600524	Ruiforco de Torío	0,0054	0,0027	0,0054
3000245	Bombeo Valdavia - Pisuerga	2600525	Riosmenudos de la Peña	0,0000	0,0000	0,0000
3000240	Bombeo Terciario y Cuaternario del Tuerto-Esla - Esla-Valderaduey	2600526	Garrafe de Torío	0,0000	0,0832	0,0832
3000050	Bombeo Quintanilla-Peñahorada - Pisuerga	2600527	Cozuelos de Ojeda	0,0000	0,0063	0,0063
3000017	Mancomunidad de Municipios del Curueño	2600528	Gallegos de Curueño	0,0000	0,0158	0,0158
3000220	Bombeo La Pola de Gordón	2600529	Santa María de Ordás	0,0058	0,0058	0,0058
3000220	Bombeo La Pola de Gordón	2600530	Murias de Ponjos	0,0019	0,0000	0,0019
3000032	Herrera de Pisuerga	2600531	Vega de Bur	0,0000	0,0000	0,0000
3000012	La Magdalena	2600532	Valdesamario	0,0037	0,0199	0,0199
3000240	Bombeo Terciario y Cuaternario del Tuerto-Esla - Esla-Valderaduey	2600533	Cabanillas	0,0000	0,0000	0,0000
3000240	Bombeo Terciario y Cuaternario del Tuerto-Esla - Esla-Valderaduey	2600534	Venta	0,1006	0,0000	0,1006
3000245	Bombeo Valdavia - Pisuerga	2600535	Fontecha	0,0000	0,0000	0,0000
3000220	Bombeo La Pola de Gordón	2600536	Paladín	0,0090	0,0013	0,0090
3000050	Bombeo Quintanilla-Peñahorada - Pisuerga	2600537	Gama	0,0000	0,0000	0,0000
3000240	Bombeo Terciario y Cuaternario del Tuerto-Esla - Esla-Valderaduey	2600538	Valderilla de Torío	0,0033	0,0033	0,0033
3000204	Bombeo Aluvial del Esla	2600539	Pesquera	0,0224	0,0224	0,0224
3000240	Bombeo Terciario y Cuaternario del Tuerto-Esla - Esla-Valderaduey	2600540	San Bartolomé de Rueda	0,0000	0,0000	0,0000
3000241	Bombeo Terciario y Cuaternario del Tuerto-Esla - Órbigo	2600541	Villarodrigo de Ordás	0,0000	0,0000	0,0000
3000266	Mancomunidad Aguilar de Campoo - Camesa de Valdivia	2600542	Puentetoma	0,0027	0,0000	0,0027
3000050	Bombeo Quintanilla-Peñahorada - Pisuerga	2600543	Olleros de Pisuerga	0,0000	0,0000	0,0000
3000245	Bombeo Valdavia - Pisuerga	2600544	Santana	0,0089	0,0000	0,0089
3000022	Bombeo Tierra de Campos - Esla-Valderaduey	2600545	La Vega de Almanza	0,0000	0,0000	0,0000
3000017	Mancomunidad de Municipios del Curueño	2600546	Barrillos	0,0000	0,0000	0,0000
3000188	Bombeo La Maragatería - Órbigo	2600547	La Utrera	0,0051	0,0000	0,0051
3000050	Bombeo Quintanilla-Peñahorada - Pisuerga	2600548	Fuencaliente de Lucio	0,0000	0,0000	0,0000
3000050	Bombeo Quintanilla-Peñahorada - Pisuerga	2600549	Villaescobedo	0,0000	0,0000	0,0000
3000239	Bombeo Terciario y Cuaternario del Esla-Cea	2600550	Cebanico	0,0000	0,0206	0,0206
3000032	Herrera de Pisuerga	2600551	Quintanatello de Ojeda	0,0000	0,0000	0,0000
3000050	Bombeo Quintanilla-Peñahorada - Pisuerga	2600552	Mave	0,0000	0,0000	0,0000
3000240	Bombeo Terciario y Cuaternario del Tuerto-Esla - Esla-Valderaduey	2600553	Cuadros	0,0000	0,0000	0,0000



## Anejo 6. Apéndice I. Estimación de las reservas de las demandas urbanas

UDU		Municipio		Vol. Concesión (hm <sup>3</sup> /año)		
Cod.	Nombre	Cod.	Nombre	Crit.1	Crit.2	Crit.1+2
3000204	Bombeo Aluvial del Esla	2600554	Santibáñez de Rueda	0,0096	0,0000	0,0096
3000240	Bombeo Terciario y Cuaternario del Tuerto-Esla - Esla-Valderaduey	2600555	Abadengo de Torío	0,0041	0,0000	0,0041
3000022	Bombeo Tierra de Campos - Esla-Valderaduey	2600556	Cabrera de Almanza	0,0029	0,0030	0,0030
3000017	Mancomunidad de Municipios del Curueño	2600557	Ambasaguas de Curueño	0,0053	0,0282	0,0282
3000245	Bombeo Valdavia - Pisuerga	2600558	Baños de la Peña	0,0254	0,0165	0,0254
3000240	Bombeo Terciario y Cuaternario del Tuerto-Esla - Esla-Valderaduey	2600559	Cerezales del Condado	0,0000	0,0000	0,0000
3000050	Bombeo Quintanilla-Peñahorada - Pisuerga	2600560	La Rebolleda	0,0000	0,0000	0,0000
3000240	Bombeo Terciario y Cuaternario del Tuerto-Esla - Esla-Valderaduey	2600561	Palacio de Torío	0,0081	0,0000	0,0081
3000026	Mancomunidad de Aguas del Carrión	2600562	Villalba de Guardo	0,0000	0,0000	0,0000
3000245	Bombeo Valdavia - Pisuerga	2600563	Villanueva de Abajo	0,0000	0,0000	0,0000
3000032	Herrera de Pisuerga	2600564	Villaescusa de Ecla	0,0000	0,0000	0,0000
3000188	Bombeo La Maragatería - Órbigo	2600565	Los Barrios de Nistoso	0,0000	0,0186	0,0186
3000240	Bombeo Terciario y Cuaternario del Tuerto-Esla - Esla-Valderaduey	2600566	Palazuelo de Torío	0,0106	0,0106	0,0106
3000239	Bombeo Terciario y Cuaternario del Esla-Cea	2600567	La Riba	0,0000	0,0000	0,0000
3000017	Mancomunidad de Municipios del Curueño	2600568	Barrio de Nuestra Señora	0,0053	0,0000	0,0053
3000220	Bombeo La Pola de Gordón	2600569	San Martín de la Falamosa	0,0099	0,0076	0,0099
3000012	La Magdalena	2600570	Espinosa de la Ribera	0,0000	0,0000	0,0000
3000050	Bombeo Quintanilla-Peñahorada - Pisuerga	2600571	Llanillo	0,0000	0,0000	0,0000
3000240	Bombeo Terciario y Cuaternario del Tuerto-Esla - Esla-Valderaduey	2600572	Riosequino de Torío	0,0255	0,1503	0,1503
3000050	Bombeo Quintanilla-Peñahorada - Pisuerga	2600574	Santa María de Mave	0,0000	0,0000	0,0000
3000050	Bombeo Quintanilla-Peñahorada - Pisuerga	2600575	Villacibio	0,0042	0,0000	0,0042
3000188	Bombeo La Maragatería - Órbigo	2600576	Tabladas	0,0000	0,0000	0,0000
3000032	Herrera de Pisuerga	2600577	Olmos de Ojeda	0,0000	0,0000	0,0000
3000022	Bombeo Tierra de Campos - Esla-Valderaduey	2600578	Calaveras de Arriba	0,0022	0,0022	0,0022
3000050	Bombeo Quintanilla-Peñahorada - Pisuerga	2600579	Valdegama	0,0000	0,0000	0,0000
3000188	Bombeo La Maragatería - Órbigo	2600580	Escuredo	0,0000	0,0048	0,0048
3000204	Bombeo Aluvial del Esla	2600581	Villapadierna	0,0070	0,0000	0,0070
3000032	Herrera de Pisuerga	2600582	Payo de Ojeda	0,0000	0,0000	0,0000
3000245	Bombeo Valdavia - Pisuerga	2600583	Congosto de Valdavia	0,0675	0,0675	0,0675
3000240	Bombeo Terciario y Cuaternario del Tuerto-Esla - Esla-Valderaduey	2600584	Campo y Santibáñez	0,0000	0,0000	0,0000
3000017	Mancomunidad de Municipios del Curueño	2600585	Devesa de Curueño	0,0402	0,0000	0,0402
3000188	Bombeo La Maragatería - Órbigo	2600586	Villar	0,0000	0,0000	0,0000
3000050	Bombeo Quintanilla-Peñahorada - Pisuerga	2600587	Paúl	0,0000	0,0000	0,0000
3000050	Bombeo Quintanilla-Peñahorada - Pisuerga	2600588	Renedo de la Escalera	0,0000	0,0000	0,0000

**Anejo 6. Apéndice I. Estimación de las reservas de las demandas urbanas**

UDU		Municipio		Vol. Concesión (hm <sup>3</sup> /año)		
Cod.	Nombre	Cod.	Nombre	Crit.1	Crit.2	Crit.1+2
3000188	Bombeo La Maragatería - Órbigo	2600589	San Feliz de las Lavanderas	0,0000	0,0000	0,0000
3000050	Bombeo Quintanilla-Peñahorada - Pisuerga	2600590	Barrio de Santa María	0,0000	0,0000	0,0000
3000050	Bombeo Quintanilla-Peñahorada - Pisuerga	2600591	Quintanas de Valdelucio	0,0000	0,0069	0,0069
3000007	Astorga	2600592	Villarmeriel	0,0057	0,0000	0,0057
3000050	Bombeo Quintanilla-Peñahorada - Pisuerga	2600593	Pozancos	0,0000	0,0000	0,0000
3000240	Bombeo Terciario y Cuaternario del Tuerto-Esla - Esla-Valderaduey	2600594	Santa María del Condado	0,0078	0,0078	0,0078
3000032	Herrera de Pisuerga	2600595	Becerril del Carpio	0,0073	0,0000	0,0073
3000241	Bombeo Terciario y Cuaternario del Tuerto-Esla - Órbigo	2600596	Las Omañas	0,0168	0,0196	0,0196
3000240	Bombeo Terciario y Cuaternario del Tuerto-Esla - Esla-Valderaduey	2600597	Castro del Condado	0,0000	0,0000	0,0000
3000240	Bombeo Terciario y Cuaternario del Tuerto-Esla - Esla-Valderaduey	2600598	Villaverde de Arriba	0,0250	0,0250	0,0250
3000245	Bombeo Valdavia - Pisuerga	2600599	Cornoncillo	0,0000	0,0000	0,0000
3000239	Bombeo Terciario y Cuaternario del Esla-Cea	2600600	Mondreganes	0,0088	0,0088	0,0088
3000032	Herrera de Pisuerga	2600601	Santibáñez de Ecla	0,0043	0,0044	0,0044
3000240	Bombeo Terciario y Cuaternario del Tuerto-Esla - Esla-Valderaduey	2600602	San Feliz de Torío	0,0344	0,0000	0,0344
3000204	Bombeo Aluvial del Esla	2600603	Carbajal de Rueda	0,0000	0,0000	0,0000
3000050	Bombeo Quintanilla-Peñahorada - Pisuerga	2600604	Castrecias	0,0000	0,0000	0,0000
3000241	Bombeo Terciario y Cuaternario del Tuerto-Esla - Órbigo	2600605	Mataluenga	0,0524	0,0000	0,0524
3000239	Bombeo Terciario y Cuaternario del Esla-Cea	2600606	Palacios de Rueda	0,0025	0,0000	0,0025
3000032	Herrera de Pisuerga	2600607	Moarves de Ojeda	0,0000	0,0000	0,0000
3000050	Bombeo Quintanilla-Peñahorada - Pisuerga	2600608	Escuderos	0,0000	0,0000	0,0000
3000022	Bombeo Tierra de Campos - Esla-Valderaduey	2600609	Espinosa de Almanza	0,0000	0,0000	0,0000
3000239	Bombeo Terciario y Cuaternario del Esla-Cea	2600610	Corcos	0,0000	0,0000	0,0000
3000240	Bombeo Terciario y Cuaternario del Tuerto-Esla - Esla-Valderaduey	2600611	Vegas del Condado	0,0960	0,2629	0,2629
3000032	Herrera de Pisuerga	2600612	San Andrés de Arroyo	0,0000	0,0000	0,0000
3000240	Bombeo Terciario y Cuaternario del Tuerto-Esla - Esla-Valderaduey	2600613	Villaverde de Abajo	0,0084	0,0084	0,0084
3000188	Bombeo La Maragatería - Órbigo	2600614	Palaciosmil	0,0000	0,0000	0,0000
3000022	Bombeo Tierra de Campos - Esla-Valderaduey	2600615	Calaveras de Abajo	0,0027	0,0027	0,0027
3000241	Bombeo Terciario y Cuaternario del Tuerto-Esla - Órbigo	2600616	Pedregal	0,0046	0,0000	0,0046
3000050	Bombeo Quintanilla-Peñahorada - Pisuerga	2600617	La Riba de Valdelucio	0,0000	0,0000	0,0000
3000204	Bombeo Aluvial del Esla	2600618	Quintanilla de Rueda	0,0060	0,0000	0,0060
3000241	Bombeo Terciario y Cuaternario del Tuerto-Esla - Órbigo	2600619	Santiago del Molinillo	0,0000	0,0000	0,0000
3000240	Bombeo Terciario y Cuaternario del Tuerto-Esla - Esla-Valderaduey	2600620	Lorenzana	0,0000	0,0000	0,0000
3000007	Astorga	2600621	Quintana del Castillo	0,0105	0,0714	0,0714

## Anejo 6. Apéndice I. Estimación de las reservas de las demandas urbanas

UDU		Municipio		Vol. Concesión (hm <sup>3</sup> /año)		
Cod.	Nombre	Cod.	Nombre	Crit.1	Crit.2	Crit.1+2
3000241	Bombeo Terciario y Cuaternario del Tuerto-Esla - Órbigo	2600622	Villarroquel	0,0000	0,0000	0,0000
3000240	Bombeo Terciario y Cuaternario del Tuerto-Esla - Esla-Valderaduey	2600623	Garfín	0,0000	0,0000	0,0000
3000032	Herrera de Pisuerga	2600624	San Pedro de Ojeda	0,0000	0,0000	0,0000
3000032	Herrera de Pisuerga	2600625	Micieces de Ojeda	0,0411	0,0615	0,0615
3000241	Bombeo Terciario y Cuaternario del Tuerto-Esla - Órbigo	2600626	Villaviciosa de la Ribera	0,0122	0,0122	0,0122
3000026	Mancomunidad de Aguas del Carrión	2600627	Fresno del Río	0,0000	0,0000	0,0000
3000188	Bombeo La Maragatería - Órbigo	2600628	Castro de Cepeda	0,0000	0,0000	0,0000
3000050	Bombeo Quintanilla-Peñahorada - Pisuerga	2600629	Rebolledo de la Torre	0,0000	0,0000	0,0000
3000240	Bombeo Terciario y Cuaternario del Tuerto-Esla - Esla-Valderaduey	2600630	Villasinta de Torío	0,0748	0,0000	0,0748
3000032	Herrera de Pisuerga	2600631	Villavega de Ojeda	0,0000	0,0000	0,0000
3000204	Bombeo Aluvial del Esla	2600632	Vega de Monasterio	0,0031	0,0000	0,0031
3000050	Bombeo Quintanilla-Peñahorada - Pisuerga	2600633	Villela	0,0000	0,0000	0,0000
3000032	Herrera de Pisuerga	2600634	Prádanos de Ojeda	0,0336	0,0336	0,0336
3000240	Bombeo Terciario y Cuaternario del Tuerto-Esla - Esla-Valderaduey	2600635	Canaleja	0,0416	0,0031	0,0416
3000050	Bombeo Quintanilla-Peñahorada - Pisuerga	2600636	Solanas de Valdelucio	0,0000	0,0000	0,0000
3000240	Bombeo Terciario y Cuaternario del Tuerto-Esla - Esla-Valderaduey	2600637	Pobladura del Bernesga	0,0000	0,0000	0,0000
3000022	Bombeo Tierra de Campos - Esla-Valderaduey	2600638	Canalejas	0,0097	0,0113	0,0113
3000188	Bombeo La Maragatería - Órbigo	2600639	Abano	0,0000	0,0000	0,0000
3000245	Bombeo Valdavia - Pisuerga	2600640	La Puebla de Valdavia	0,0194	0,0194	0,0194
3000050	Bombeo Quintanilla-Peñahorada - Pisuerga	2600641	Rebolledo de Traspesña	0,0000	0,0000	0,0000
3000240	Bombeo Terciario y Cuaternario del Tuerto-Esla - Esla-Valderaduey	2600642	Carbajal de la Legua	0,0000	0,3715	0,3715
3000204	Bombeo Aluvial del Esla	2600643	Villacidayo	0,0118	0,0000	0,0118
3000050	Bombeo Quintanilla-Peñahorada - Pisuerga	2600644	Albacastro	0,0000	0,0000	0,0000
3000050	Bombeo Quintanilla-Peñahorada - Pisuerga	2600645	Valtierra de Albacastro	0,0000	0,0000	0,0000
3000204	Bombeo Aluvial del Esla	2600646	Villanueva del Árbol	0,0624	0,0252	0,0624
3000240	Bombeo Terciario y Cuaternario del Tuerto-Esla - Esla-Valderaduey	2600647	Villanueva del Condado	0,0545	0,0395	0,0545
3000188	Bombeo La Maragatería - Órbigo	2600648	Culebros	0,0159	0,0160	0,0160
3000241	Bombeo Terciario y Cuaternario del Tuerto-Esla - Órbigo	2600649	Secarejo	0,0000	0,0000	0,0000
3000240	Bombeo Terciario y Cuaternario del Tuerto-Esla - Esla-Valderaduey	2600650	Santovenia del Monte	0,0088	0,0088	0,0088
3000241	Bombeo Terciario y Cuaternario del Tuerto-Esla - Órbigo	2600651	San Román de Los Caballeros	0,0171	0,0000	0,0171
3000245	Bombeo Valdavia - Pisuerga	2600652	El Barrio de la Puebla	0,0000	0,0000	0,0000
3000050	Bombeo Quintanilla-Peñahorada - Pisuerga	2600653	Fuenteodra	0,0000	0,0416	0,0416
3000032	Herrera de Pisuerga	2600654	Báscones de Ojeda	0,0145	0,0000	0,0145
3000188	Bombeo La Maragatería - Órbigo	2600655	Villameca	0,0108	0,0108	0,0108
3000241	Bombeo Terciario y Cuaternario del Tuerto-Esla - Órbigo	2600656	Veguellina de Cepeda	0,0000	0,0000	0,0000
3000188	Bombeo La Maragatería - Órbigo	2600657	Brañuelas	0,0368	0,0000	0,0368

## Anejo 6. Apéndice I. Estimación de las reservas de las demandas urbanas

UDU		Municipio		Vol. Concesión (hm <sup>3</sup> /año)		
Cod.	Nombre	Cod.	Nombre	Crit.1	Crit.2	Crit.1+2
3000240	Bombeo Terciario y Cuaternario del Tuerto-Esla - Esla-Valderaduey	2600658	Castrillino	0,0030	0,0020	0,0030
3000241	Bombeo Terciario y Cuaternario del Tuerto-Esla - Órbigo	2600659	Morriondo	0,0219	0,0000	0,0219
3000188	Bombeo La Maragatería - Órbigo	2600660	Requejo y Corús	0,0000	0,0000	0,0000
3000032	Herrera de Pisuerga	2600661	Berzosa de Los Hidalgos	0,0000	0,0000	0,0000
3000239	Bombeo Terciario y Cuaternario del Esla-Cea	2600662	Cubillas de Rueda	0,0281	0,0281	0,0281
3000240	Bombeo Terciario y Cuaternario del Tuerto-Esla - Esla-Valderaduey	2600663	Villamayor del Condado	0,0000	0,0000	0,0000
3000241	Bombeo Terciario y Cuaternario del Tuerto-Esla - Órbigo	2600664	Donillas	0,0000	0,0000	0,0000
3000204	Bombeo Aluvial del Esla	2600665	Robledo de Torío	0,0296	0,0215	0,0296
3000204	Bombeo Aluvial del Esla	2600666	Sariegos del Bernesga	0,0496	0,2387	0,2387
3000241	Bombeo Terciario y Cuaternario del Tuerto-Esla - Órbigo	2600667	Ferreras	0,0147	0,0000	0,0147
3000239	Bombeo Terciario y Cuaternario del Esla-Cea	2600668	Almanza	0,0133	0,0133	0,0133
3000032	Herrera de Pisuerga	2600669	Nogales de Pisuerga	0,0000	0,0000	0,0000
3000188	Bombeo La Maragatería - Órbigo	2600670	Villagatón	0,0000	0,0503	0,0503
3000240	Bombeo Terciario y Cuaternario del Tuerto-Esla - Esla-Valderaduey	2600671	Villaquilambre	0,2362	1,6274	1,6274
3000240	Bombeo Terciario y Cuaternario del Tuerto-Esla - Esla-Valderaduey	2600672	Villafeliz de la Sobarriba	0,0103	0,0100	0,0103
3000204	Bombeo Aluvial del Esla	2600673	Villanófar	0,0328	0,0328	0,0328
3000050	Bombeo Quintanilla-Peñahorada - Pisuerga	2600674	Humada	0,0000	0,0051	0,0051
3000241	Bombeo Terciario y Cuaternario del Tuerto-Esla - Órbigo	2600675	Llamas de la Ribera	0,0310	0,0551	0,0551
3000240	Bombeo Terciario y Cuaternario del Tuerto-Esla - Esla-Valderaduey	2600676	Valdealcón	0,0051	0,0051	0,0051
3000050	Bombeo Quintanilla-Peñahorada - Pisuerga	2600677	Rebolledillo de la Orden	0,0032	0,0033	0,0033
3000050	Bombeo Quintanilla-Peñahorada - Pisuerga	2600678	Villamartín de Villadiego	0,0000	0,0000	0,0000
3000032	Herrera de Pisuerga	2600679	La Vid de Ojeda	0,0000	0,0000	0,0000
3000240	Bombeo Terciario y Cuaternario del Tuerto-Esla - Esla-Valderaduey	2600680	Represa del Condado	0,0000	0,0000	0,0000
3000240	Bombeo Terciario y Cuaternario del Tuerto-Esla - Esla-Valderaduey	2600681	San Cipriano del Condado	0,0204	0,0204	0,0204
3000032	Herrera de Pisuerga	2600682	Alar del Rey	0,0000	0,0073	0,0073
3000204	Bombeo Aluvial del Esla	2600683	Azadinos	0,0594	0,1345	0,1345
3000240	Bombeo Terciario y Cuaternario del Tuerto-Esla - Esla-Valderaduey	2600684	San Vicente del Condado	0,0146	0,0147	0,0147
3000241	Bombeo Terciario y Cuaternario del Tuerto-Esla - Órbigo	2600685	Azadón	0,0034	0,0000	0,0034
3000032	Herrera de Pisuerga	2600686	Oteros de Boedo	0,0000	0,0000	0,0000
3000204	Bombeo Aluvial del Esla	2600687	Villarodrigo de las Regueras	0,1008	0,1858	0,1858
3000188	Bombeo La Maragatería - Órbigo	2600688	Valbuena de la Encomienda	0,0000	0,0000	0,0000
3000240	Bombeo Terciario y Cuaternario del Tuerto-Esla - Esla-Valderaduey	2600689	Carbajosa	0,0000	0,0000	0,0000
3000050	Bombeo Quintanilla-Peñahorada - Pisuerga	2600690	Puentes de Amaya	0,0000	0,0000	0,0000
3000026	Mancomunidad de Aguas del Carrión	2600691	Pino del Río	0,0500	0,0500	0,0500

Anejo 6. Apéndice I. Estimación de las reservas de las demandas urbanas

UDU		Municipio		Vol. Concesión (hm <sup>3</sup> /año)		
Cod.	Nombre	Cod.	Nombre	Crit.1	Crit.2	Crit.1+2
3000204	Bombeo Aluvial del Esla	2600692	San Cipriano de Rueda	0,0000	0,0000	0,0000
3000050	Bombeo Quintanilla-Peñahorada - Pisuerga	2600693	San Martín de Humada	0,0000	0,0000	0,0000
3000245	Bombeo Valdavia - Pisuerga	2600694	Tabanera de Valdavia	0,0039	0,0039	0,0039
3000240	Bombeo Terciario y Cuaternario del Tuerto-Esla - Esla-Valderaduey	2600695	Villalboñe	0,0110	0,0109	0,0110
3000240	Bombeo Terciario y Cuaternario del Tuerto-Esla - Esla-Valderaduey	2600696	Valdealiso	0,0069	0,0069	0,0069
3000240	Bombeo Terciario y Cuaternario del Tuerto-Esla - Esla-Valderaduey	2600697	Navatejera	1,2207	0,4285	1,2207
3000240	Bombeo Terciario y Cuaternario del Tuerto-Esla - Esla-Valderaduey	2600698	Moral del Condado	0,0096	0,0000	0,0096
3000050	Bombeo Quintanilla-Peñahorada - Pisuerga	2600699	Fuencaliente de Puerta o Fuencalenteja	0,0000	0,0000	0,0000
3000245	Bombeo Valdavia - Pisuerga	2600700	Barriosuso	0,0000	0,0000	0,0000
3000010	Carrizo de la Ribera	2600701	Cimanes del Tejar	0,0281	0,3482	0,3482
3000241	Bombeo Terciario y Cuaternario del Tuerto-Esla - Órbigo	2600702	Sueros de Cepeda	0,0763	0,0763	0,0763
3000051	Bombeo Quintanilla-Peñahorada - Arlanza	2600703	Talamillo del Tozo	0,0000	0,0000	0,0000
3000204	Bombeo Aluvial del Esla	2600704	Villabálter	0,0000	0,0949	0,0949
3000241	Bombeo Terciario y Cuaternario del Tuerto-Esla - Órbigo	2600705	Riofrío	0,0000	0,0000	0,0000
3000051	Bombeo Quintanilla-Peñahorada - Arlanza	2600706	Fuente-Urbel	0,0000	0,0000	0,0000
3000240	Bombeo Terciario y Cuaternario del Tuerto-Esla - Esla-Valderaduey	2600707	Cañizal de Rueda	0,0000	0,0000	0,0000
3000204	Bombeo Aluvial del Esla	2600708	Villamoros de las Regueras	0,0349	0,0230	0,0349
3000239	Bombeo Terciario y Cuaternario del Esla-Cea	2600709	Llamas de Rueda	0,0027	0,0000	0,0027
3000240	Bombeo Terciario y Cuaternario del Tuerto-Esla - Esla-Valderaduey	2600710	Villafruela del Condado	0,0000	0,0000	0,0000
3000245	Bombeo Valdavia - Pisuerga	2600711	Buenavista de Valdavia	0,0291	0,1605	0,1605
3000240	Bombeo Terciario y Cuaternario del Tuerto-Esla - Esla-Valderaduey	2600712	Solanilla	0,0000	0,0000	0,0000
3000051	Bombeo Quintanilla-Peñahorada - Arlanza	2600713	Santa Cruz del Tozo	0,0000	0,0000	0,0000
3000204	Bombeo Aluvial del Esla	2600714	Sahechores de Rueda	0,0180	0,0055	0,0180
3000050	Bombeo Quintanilla-Peñahorada - Pisuerga	2600715	Amaya	0,0000	0,0117	0,0117
3000001	León	2600716	León	0,0000	35,7869	35,7869
3000204	Bombeo Aluvial del Esla	2600717	Nava de Los Caballeros	0,0224	0,0059	0,0224
3000050	Bombeo Quintanilla-Peñahorada - Pisuerga	2600718	Cuevas de Amaya	0,0040	0,0040	0,0040
3000240	Bombeo Terciario y Cuaternario del Tuerto-Esla - Esla-Valderaduey	2600719	Valduviego	0,0151	0,0151	0,0151
3000204	Bombeo Aluvial del Esla	2600720	Gradefes	0,0000	0,0118	0,0118
3000032	Herrera de Pisuerga	2600721	Dehesa de Romanos	0,0000	0,0000	0,0000
3000204	Bombeo Aluvial del Esla	2600722	Trobajo del Camino	0,0000	0,0000	0,0000
3000240	Bombeo Terciario y Cuaternario del Tuerto-Esla - Esla-Valderaduey	2600723	Villacil	0,0066	0,0066	0,0066

## Anejo 6. Apéndice I. Estimación de las reservas de las demandas urbanas

UDU		Municipio		Vol. Concesión (hm <sup>3</sup> /año)		
Cod.	Nombre	Cod.	Nombre	Crit.1	Crit.2	Crit.1+2
3000240	Bombeo Terciario y Cuaternario del Tuerto-Esla - Esla-Valderaduey	2600724	Villavente	0,0090	0,0081	0,0090
3000050	Bombeo Quintanilla-Peñahorada - Pisuerga	2600725	Ordejon de Abajo O Santa Maria	0,0000	0,0000	0,0000
3000204	Bombeo Aluvial del Esla	2600726	San Andrés del Rabanedo	0,0000	0,5872	0,5872
3000001	León	2600727	Villaobispo de las Regueras	0,5916	0,3536	0,5916
3000241	Bombeo Terciario y Cuaternario del Tuerto-Esla - Órbigo	2600728	Quintanilla de Sollamas	0,0235	0,0000	0,0235
3000188	Bombeo La Maragatería - Órbigo	2600729	Porqueros	0,0102	0,0102	0,0102
3000245	Bombeo Valdavia - Pisuerga	2600730	Revilla de Collazos	0,0000	0,0000	0,0000
3000245	Bombeo Valdavia - Pisuerga	2600731	Ayuela	0,0000	0,0000	0,0000
3000032	Herrera de Pisuerga	2600732	San Quirce del Rio Pisuerga	0,0000	0,0000	0,0000
3000051	Bombeo Quintanilla-Peñahorada - Arlanza	2600733	La Piedra	0,0000	0,0000	0,0000
3000188	Bombeo La Maragatería - Órbigo	2600734	Manzanal del Puerto	0,0094	0,0094	0,0094
3000240	Bombeo Terciario y Cuaternario del Tuerto-Esla - Esla-Valderaduey	2600735	Castrillo del Condado	0,0118	0,0000	0,0118
3000240	Bombeo Terciario y Cuaternario del Tuerto-Esla - Esla-Valderaduey	2600736	Secos del Condado	0,0000	0,0000	0,0000
3000050	Bombeo Quintanilla-Peñahorada - Pisuerga	2600737	Ordejón de Arriba O San Juan	0,0000	0,0000	0,0000
3000188	Bombeo La Maragatería - Órbigo	2600738	Ucedo	0,0000	0,0000	0,0000
3000050	Bombeo Quintanilla-Peñahorada - Pisuerga	2600739	Peones de Amaya	0,0000	0,0012	0,0012
3000042	Bombeo Villadiago	2600740	Congosto	0,0051	0,0108	0,0108
3000204	Bombeo Aluvial del Esla	2600741	Barrio de Pinilla	0,0000	0,0000	0,0000
3000239	Bombeo Terciario y Cuaternario del Esla-Cea	2600742	Castromudarra	0,0000	0,0066	0,0066
3000204	Bombeo Aluvial del Esla	2600743	Cifuentes de Rueda	0,0354	0,0354	0,0354
3000240	Bombeo Terciario y Cuaternario del Tuerto-Esla - Esla-Valderaduey	2600744	Tendal	0,0000	0,0000	0,0000
3000213	Bombeo Carrión	2600745	Acera de la Vega	0,0000	0,0000	0,0000
3000240	Bombeo Terciario y Cuaternario del Tuerto-Esla - Esla-Valderaduey	2600746	Navafria	0,0132	0,0132	0,0132
3000032	Herrera de Pisuerga	2600747	Collazos de Boedo	0,0000	0,0000	0,0000
3000022	Bombeo Tierra de Campos - Esla-Valderaduey	2600748	Villaverde de Arcayos	0,0124	0,0110	0,0124
3000240	Bombeo Terciario y Cuaternario del Tuerto-Esla - Esla-Valderaduey	2600749	Golpejar de la Sobarriba	0,0042	0,0544	0,0544
3000239	Bombeo Terciario y Cuaternario del Esla-Cea	2600750	Herreros de Rueda	0,0028	0,0000	0,0028
3000050	Bombeo Quintanilla-Peñahorada - Pisuerga	2600751	Santa Cruz	0,0000	0,0000	0,0000
3000239	Bombeo Terciario y Cuaternario del Esla-Cea	2600752	Villahibiera	0,0271	0,0000	0,0271
3000032	Herrera de Pisuerga	2600753	Villabermudo	0,0000	0,0000	0,0000
3000204	Bombeo Aluvial del Esla	2600754	Santa Olaja de Porma	0,0201	0,0201	0,0201
3000241	Bombeo Terciario y Cuaternario del Tuerto-Esla - Órbigo	2600755	Castrillo de Cepeda	0,0000	0,0000	0,0000
3000240	Bombeo Terciario y Cuaternario del Tuerto-Esla - Esla-Valderaduey	2600756	Villarratel	0,0000	0,0000	0,0000
3000042	Bombeo Villadiago	2600757	Salazar de Amaya	0,0000	0,0067	0,0067
3000026	Mancomunidad de Aguas del Carrión	2600758	Celadilla del Río	0,0000	0,0000	0,0000



Anejo 6. Apéndice I. Estimación de las reservas de las demandas urbanas

UDU		Municipio		Vol. Concesión (hm <sup>3</sup> /año)		
Cod.	Nombre	Cod.	Nombre	Crit.1	Crit.2	Crit.1+2
3000245	Bombeo Valdavia - Pisuerga	2600759	Polvorosa de Valdavia	0,0000	0,0000	0,0000
3000240	Bombeo Terciario y Cuaternario del Tuerto-Esla - Esla-Valderaduey	2600760	Valdefresno	0,0162	0,0323	0,0323
3000051	Bombeo Quintanilla-Peñahorada - Arlanza	2600761	Úrbel del Castillo	0,0000	0,0940	0,0940
3000013	Mancomunidad del Órbigo	2600762	Quintanilla del Monte	0,0000	0,0000	0,0000
3000204	Bombeo Aluvial del Esla	2600763	Casasola de Rueda	0,0018	0,0018	0,0018
3000010	Carrizo de la Ribera	2600764	Carrizo de la Ribera	0,0000	0,2851	0,2851
3000245	Bombeo Valdavia - Pisuerga	2600765	Sotillo de Boedo	0,0000	0,0000	0,0000
3000051	Bombeo Quintanilla-Peñahorada - Arlanza	2600766	Quintana del Pino	0,0073	0,0000	0,0073
3000050	Bombeo Quintanilla-Peñahorada - Pisuerga	2600767	Santiago	0,0000	0,0000	0,0000
3000245	Bombeo Valdavia - Pisuerga	2600768	Olea de Boedo	0,0046	0,0046	0,0046
3000245	Bombeo Valdavia - Pisuerga	2600769	Valderrábano	0,0000	0,0000	0,0000
3000240	Bombeo Terciario y Cuaternario del Tuerto-Esla - Esla-Valderaduey	2600770	Montejos del Camino	0,0000	0,0000	0,0000
3000050	Bombeo Quintanilla-Peñahorada - Pisuerga	2600771	San Miguel	0,0000	0,0000	0,0000
3000240	Bombeo Terciario y Cuaternario del Tuerto-Esla - Esla-Valderaduey	2600772	Mellanzos	0,0000	0,0000	0,0000
3000240	Bombeo Terciario y Cuaternario del Tuerto-Esla - Esla-Valderaduey	2600773	Villaseca de la Sobarriba	0,0162	0,0000	0,0162
3000010	Carrizo de la Ribera	2600774	Villanueva de Carrizo	0,0000	0,0000	0,0000
3000204	Bombeo Aluvial del Esla	2600775	Santibáñez de Porma	0,0349	0,0349	0,0349
3000001	León	2600776	La Virgen del Camino	0,3068	0,6307	0,6307
3000240	Bombeo Terciario y Cuaternario del Tuerto-Esla - Esla-Valderaduey	2600777	Corbillos de la Sobarriba	0,0230	0,2539	0,2539
3000001	León	2600778	Oteruelo de la Valdoncina	0,0000	0,0000	0,0000
3000213	Bombeo Carrión	2600779	Villosilla de la Vega	0,0000	0,0000	0,0000
3000032	Herrera de Pisuerga	2600780	Zorita del Páramo	0,0035	0,0000	0,0035
3000022	Bombeo Tierra de Campos - Esla-Valderaduey	2600781	Arcayos	0,0000	0,0000	0,0000
3000240	Bombeo Terciario y Cuaternario del Tuerto-Esla - Esla-Valderaduey	2600782	Rueda del Almirante	0,0000	0,0000	0,0000
3000032	Herrera de Pisuerga	2600783	Herrera de Pisuerga	0,0000	1,0378	1,0378
3000204	Bombeo Aluvial del Esla	2600784	Villimer	0,0374	0,0000	0,0374
3000240	Bombeo Terciario y Cuaternario del Tuerto-Esla - Esla-Valderaduey	2600785	Santa Olaja de Eslonza	0,0000	0,0000	0,0000
3000241	Bombeo Terciario y Cuaternario del Tuerto-Esla - Órbigo	2600786	Zacos	0,0000	0,0000	0,0000
3000022	Bombeo Tierra de Campos - Esla-Valderaduey	2600787	Renedo de Valderaduey	0,0000	0,0000	0,0000
3000042	Bombeo Villadiego	2600788	Sotovellanos	0,0000	0,0051	0,0051
3000241	Bombeo Terciario y Cuaternario del Tuerto-Esla - Órbigo	2600789	La Milla del Río	0,0000	0,0000	0,0000
3000042	Bombeo Villadiego	2600790	Rioparaiso	0,0066	0,0066	0,0066
3000022	Bombeo Tierra de Campos - Esla-Valderaduey	2600791	Valdavidia	0,0000	0,0000	0,0000
3000244	Bombeo Valdavia - Carrión	2600792	Carbonera	0,0033	0,0032	0,0033
3000001	León	2600793	Armunia	0,0000	0,0000	0,0000
3000245	Bombeo Valdavia - Pisuerga	2600794	Renedo de Valdavia	0,1314	0,0000	0,1314

## Anejo 6. Apéndice I. Estimación de las reservas de las demandas urbanas

UDU		Municipio		Vol. Concesión (hm <sup>3</sup> /año)		
Cod.	Nombre	Cod.	Nombre	Crit.1	Crit.2	Crit.1+2
3000032	Herrera de Pisuerga	2600795	Villaneceriel de Boedo	0,0000	0,0000	0,0000
3000240	Bombeo Terciario y Cuaternario del Tuerto-Esla - Esla-Valderaduey	2600796	Paradilla de la Sobarrriba	0,0162	0,0000	0,0162
3000241	Bombeo Terciario y Cuaternario del Tuerto-Esla - Órbigo	2600797	Villamejil	0,0000	0,0036	0,0036
3000204	Bombeo Aluvial del Esla	2600798	Quintana de Rueda	0,0543	0,0000	0,0543
3000239	Bombeo Terciario y Cuaternario del Esla-Cea	2600799	Villaverde la Chiquita	0,0141	0,0000	0,0141
3000051	Bombeo Quintanilla-Peñahorada - Arlanza	2600800	La Nuez de Arriba	0,0000	0,0000	0,0000
3000240	Bombeo Terciario y Cuaternario del Tuerto-Esla - Esla-Valderaduey	2600801	Valverde de la Virgen	0,0000	0,4780	0,4780
3000050	Bombeo Quintanilla-Peñahorada - Pisuerga	2600802	Fuencivil	0,0000	0,0000	0,0000
3000204	Bombeo Aluvial del Esla	2600803	Villamondrín de Rueda	0,0235	0,0231	0,0235
3000240	Bombeo Terciario y Cuaternario del Tuerto-Esla - Esla-Valderaduey	2600804	Villarmún	0,0000	0,0000	0,0000
3000245	Bombeo Valdavia - Pisuerga	2600805	Sotobañado y Priorato	0,0000	0,0000	0,0000
3000240	Bombeo Terciario y Cuaternario del Tuerto-Esla - Esla-Valderaduey	2600806	Valdelafuente	0,0862	0,1176	0,1176
3000239	Bombeo Terciario y Cuaternario del Esla-Cea	2600807	Valdepolo	0,0171	0,1940	0,1940
3000022	Bombeo Tierra de Campos - Esla-Valderaduey	2600808	Castrillo de Valderaduey	0,0000	0,0000	0,0000
3000239	Bombeo Terciario y Cuaternario del Esla-Cea	2600809	Quintana del Monte	0,0130	0,0130	0,0130
3000042	Bombeo Villadiego	2600810	Villavedón	0,0108	0,0000	0,0108
3000050	Bombeo Quintanilla-Peñahorada - Pisuerga	2600811	Villanueva de Puerta	0,0108	0,0000	0,0108
3000042	Bombeo Villadiego	2600812	Palazuelos de Villadiego	0,0000	0,0000	0,0000
3000241	Bombeo Terciario y Cuaternario del Tuerto-Esla - Órbigo	2600813	Huerga del Río	0,0000	0,0000	0,0000
3000240	Bombeo Terciario y Cuaternario del Tuerto-Esla - Esla-Valderaduey	2600814	Villabúrbula	0,0000	0,0000	0,0000
3000240	Bombeo Terciario y Cuaternario del Tuerto-Esla - Esla-Valderaduey	2600815	Fresno del Camino	0,0000	0,0000	0,0000
3000213	Bombeo Carrión	2600816	Poza de la Vega	0,0000	0,0000	0,0000
3000188	Bombeo La Maragatería - Órbigo	2600817	Rodrigatos de la Obispalía	0,0000	0,0000	0,0000
3000240	Bombeo Terciario y Cuaternario del Tuerto-Esla - Esla-Valderaduey	2600818	Archahueja	0,0170	0,0287	0,0287
3000244	Bombeo Valdavia - Carrión	2600819	Villasur	0,0032	0,0000	0,0032
3000240	Bombeo Terciario y Cuaternario del Tuerto-Esla - Esla-Valderaduey	2600820	Sanfelismo	0,0162	0,0000	0,0162
3000240	Bombeo Terciario y Cuaternario del Tuerto-Esla - Esla-Valderaduey	2600821	San Miguel del Camino	0,0337	0,0000	0,0337
3000240	Bombeo Terciario y Cuaternario del Tuerto-Esla - Esla-Valderaduey	2600822	Palazuelo de Eslonza	0,0219	0,0219	0,0219
3000001	León	2600823	Trobajo del Cerecedo	0,0000	0,0000	0,0000
3000245	Bombeo Valdavia - Pisuerga	2600824	Valles de Valdavia	0,0000	0,0000	0,0000
3000245	Bombeo Valdavia - Pisuerga	2600825	Arenillas de San Pelayo	0,0000	0,0000	0,0000



## Anejo 6. Apéndice I. Estimación de las reservas de las demandas urbanas

UDU		Municipio		Vol. Concesión (hm <sup>3</sup> /año)		
Cod.	Nombre	Cod.	Nombre	Crit.1	Crit.2	Crit.1+2
3000241	Bombeo Terciario y Cuaternario del Tuerto-Esla - Órbigo	2600826	Vega de Magaz	0,0130	0,0000	0,0130
3000240	Bombeo Terciario y Cuaternario del Tuerto-Esla - Esla-Valderaduey	2600827	Villacete	0,0162	0,0000	0,0162
3000241	Bombeo Terciario y Cuaternario del Tuerto-Esla - Órbigo	2600828	Quiñones del Río	0,0000	0,0000	0,0000
3000050	Bombeo Quintanilla-Peñahorada - Pisuerga	2600829	Quintanilla de la Presa	0,0000	0,0000	0,0000
3000042	Bombeo Villadiego	2600830	Cañizar de Amaya	0,0000	0,0051	0,0051
3000042	Bombeo Villadiego	2600831	Barrios de Villadiego	0,0000	0,0000	0,0000
3000241	Bombeo Terciario y Cuaternario del Tuerto-Esla - Órbigo	2600832	Armellada	0,1783	0,0944	0,1783
3000239	Bombeo Terciario y Cuaternario del Esla-Cea	2600833	Villamartín de Don Sancho	0,0624	0,0623	0,0624
3000240	Bombeo Terciario y Cuaternario del Tuerto-Esla - Esla-Valderaduey	2600834	San Miguel de Escalada	0,0310	0,0310	0,0310
3000240	Bombeo Terciario y Cuaternario del Tuerto-Esla - Esla-Valderaduey	2600835	La Aldea de la Valdoncina	0,0000	0,0000	0,0000
3000051	Bombeo Quintanilla-Peñahorada - Arlanza	2600836	Montorio	0,0242	0,0242	0,0242
3000188	Bombeo La Maragatería - Órbigo	2600837	Veldedo	0,0010	0,0000	0,0010
3000230	Bombeo Raña del Órbigo	2600838	Alcoba de la Ribera	0,0390	0,0000	0,0390
3000204	Bombeo Aluvial del Esla	2600839	Villacedré	0,0959	0,0511	0,0959
3000244	Bombeo Valdavia - Carrión	2600840	Valcabadillo	0,0032	0,0032	0,0032
3000032	Herrera de Pisuerga	2600841	Páramo de Boedo	0,0073	0,0035	0,0073
3000244	Bombeo Valdavia - Carrión	2600842	Villafuel	0,0043	0,0043	0,0043
3000230	Bombeo Raña del Órbigo	2600843	Velilla de la Reina	0,0716	0,0415	0,0716
3000042	Bombeo Villadiego	2600844	Sotresgudo	0,0259	0,0631	0,0631
3000204	Bombeo Aluvial del Esla	2600845	Santa Olaja de la Ribera	0,0000	0,0000	0,0000
3000241	Bombeo Terciario y Cuaternario del Tuerto-Esla - Órbigo	2600846	Benamarías	0,0130	0,0000	0,0130
3000240	Bombeo Terciario y Cuaternario del Tuerto-Esla - Esla-Valderaduey	2600847	Oncina de la Valdoncina	0,0000	0,0000	0,0000
3000240	Bombeo Terciario y Cuaternario del Tuerto-Esla - Esla-Valderaduey	2600848	Robledo de la Valdoncina	0,0000	0,0000	0,0000
3000241	Bombeo Terciario y Cuaternario del Tuerto-Esla - Órbigo	2600849	Cogorderos	0,0000	0,0000	0,0000
3000241	Bombeo Terciario y Cuaternario del Tuerto-Esla - Órbigo	2600850	Magaz de Cepeda	0,0130	0,0641	0,0641
3000032	Herrera de Pisuerga	2600851	Calahorra de Boedo	0,0000	0,0000	0,0000
3000051	Bombeo Quintanilla-Peñahorada - Arlanza	2600852	Coculina	0,0000	0,0000	0,0000
3000188	Bombeo La Maragatería - Órbigo	2600853	Vanidodes	0,0000	0,0091	0,0091
3000240	Bombeo Terciario y Cuaternario del Tuerto-Esla - Esla-Valderaduey	2600854	Quintana de Raneros	0,0000	0,0490	0,0490
3000241	Bombeo Terciario y Cuaternario del Tuerto-Esla - Órbigo	2600855	Revilla	0,0036	0,0000	0,0036
3000204	Bombeo Aluvial del Esla	2600856	Villafañe	0,0338	0,0338	0,0338
3000022	Bombeo Tierra de Campos - Esla-Valderaduey	2600857	Villaselán	0,0000	0,0432	0,0432
3000204	Bombeo Aluvial del Esla	2600858	La Aldea del Puente	0,0353	0,0000	0,0353
3000245	Bombeo Valdavia - Pisuerga	2600859	Villaeles de Valdavia	0,0000	0,0000	0,0000
3000244	Bombeo Valdavia - Carrión	2600860	Villorquite del Páramo	0,0020	0,0000	0,0020
3000204	Bombeo Aluvial del Esla	2600861	Puente Villarente de Villaturiel	0,0005	0,0451	0,0451

Anejo 6. Apéndice I. Estimación de las reservas de las demandas urbanas

UDU		Municipio		Vol. Concesión (hm <sup>3</sup> /año)		
Cod.	Nombre	Cod.	Nombre	Crit.1	Crit.2	Crit.1+2
3000022	Bombeo Tierra de Campos - Esla-Valderaduey	2600862	Velilla de Valderaduey	0,0000	0,0000	0,0000
3000032	Herrera de Pisuegra	2600863	San Martín del Monte	0,0000	0,0000	0,0000
3000042	Bombeo Villadiego	2600864	Boada de Villadiego	0,0447	0,0762	0,0762
3000240	Bombeo Terciario y Cuaternario del Tuerto-Esla - Esla-Valderaduey	2600865	Valdesogo de Arriba	0,0000	0,0000	0,0000
3000204	Bombeo Aluvial del Esla	2600866	Castrillo de la Ribera	0,0000	0,0000	0,0000
3000042	Bombeo Villadiego	2600867	Villalbilla de Villadiego	0,0012	0,0000	0,0012
3000240	Bombeo Terciario y Cuaternario del Tuerto-Esla - Esla-Valderaduey	2600868	Toldanos	0,0146	0,0146	0,0146
3000240	Bombeo Terciario y Cuaternario del Tuerto-Esla - Esla-Valderaduey	2600869	Santovenia de la Valdoncina	0,4206	0,3790	0,4206
3000204	Bombeo Aluvial del Esla	2600870	Vilecha	0,0822	0,0000	0,0822
3000051	Bombeo Quintanilla-Peñahorada - Arlanza	2600871	Acedillo	0,0018	0,0000	0,0018
3000051	Bombeo Quintanilla-Peñahorada - Arlanza	2600872	Quintanilla Sobresierra	0,0418	0,0240	0,0418
3000245	Bombeo Valdavia - Pisuegra	2600874	Villabasta de Valdavia	0,0000	0,0000	0,0000
3000188	Bombeo La Maragatería - Órbigo	2600875	Quintanilla de Combarros	0,0000	0,0000	0,0000
3000241	Bombeo Terciario y Cuaternario del Tuerto-Esla - Órbigo	2600876	Turcia	0,0446	0,1309	0,1309
3000244	Bombeo Valdavia - Carrión	2600877	Membrillar	0,0230	0,0230	0,0230
3000204	Bombeo Aluvial del Esla	2600878	Vega de Los Árboles	0,0420	0,0189	0,0420
3000241	Bombeo Terciario y Cuaternario del Tuerto-Esla - Órbigo	2600879	Quintana de Fon	0,0000	0,0000	0,0000
3000032	Herrera de Pisuegra	2600880	Cembrero	0,0000	0,0000	0,0000
3000042	Bombeo Villadiego	2600881	Villusto	0,0000	0,0000	0,0000
3000042	Bombeo Villadiego	2600882	Brulles	0,0000	0,0000	0,0000
3000013	Mancomunidad del Órbigo	2600883	Sardonedo	0,0310	0,0000	0,0310
3000213	Bombeo Carrión	2600884	San Andrés de la Regla	0,0000	0,0000	0,0000
3000213	Bombeo Carrión	2600885	Villota del Páramo	0,0000	3,3428	3,3428
3000051	Bombeo Quintanilla-Peñahorada - Arlanza	2600886	Quintanilla-Pedro Abarca	0,0000	0,0000	0,0000
3000188	Bombeo La Maragatería - Órbigo	2600887	Viforcós	0,0025	0,0000	0,0025
3000240	Bombeo Terciario y Cuaternario del Tuerto-Esla - Esla-Valderaduey	2600888	Ribaseca	0,0000	0,0000	0,0000
3000213	Bombeo Carrión	2600889	Barrios de la Vega	0,0000	0,0000	0,0000
3000240	Bombeo Terciario y Cuaternario del Tuerto-Esla - Esla-Valderaduey	2600890	Valle de Mansilla	0,0000	0,0000	0,0000
3000051	Bombeo Quintanilla-Peñahorada - Arlanza	2600891	San Pantaleón del Páramo	0,0000	0,0000	0,0000
3000239	Bombeo Terciario y Cuaternario del Esla-Cea	2600892	Castroañe	0,0213	0,0000	0,0213
3000240	Bombeo Terciario y Cuaternario del Tuerto-Esla - Esla-Valderaduey	2600893	Valdesogo de Abajo	0,0000	0,0000	0,0000
3000042	Bombeo Villadiego	2600894	Sandoval de la Reina	0,0046	0,0000	0,0046
3000013	Mancomunidad del Órbigo	2600895	Antoñán del Valle	0,0371	0,0369	0,0371
3000042	Bombeo Villadiego	2600896	Villahernando	0,0000	0,0000	0,0000
3000204	Bombeo Aluvial del Esla	2600897	Villalquite	0,0000	0,0000	0,0000
3000188	Bombeo La Maragatería - Órbigo	2600898	Combarros	0,0043	0,0043	0,0043
3000241	Bombeo Terciario y Cuaternario del Tuerto-Esla - Órbigo	2600899	Palazuelo de Órbigo	0,0305	0,0305	0,0305

## Anejo 6. Apéndice I. Estimación de las reservas de las demandas urbanas

UDU		Municipio		Vol. Concesión (hm <sup>3</sup> /año)		
Cod.	Nombre	Cod.	Nombre	Crit.1	Crit.2	Crit.1+2
3000204	Bombeo Aluvial del Esla	2600900	Marialba de la Ribera	0,0075	0,0000	0,0075
3000042	Bombeo Villadiego	2600901	Barrio de San Felices	0,0016	0,0016	0,0016
3000204	Bombeo Aluvial del Esla	2600902	Marne	0,0000	0,0000	0,0000
3000204	Bombeo Aluvial del Esla	2600903	Villamoros de Mansilla	0,0065	0,0000	0,0065
3000240	Bombeo Terciario y Cuaternario del Tuerto-Esla - Esla-Valderaduey	2600904	Villasabariego	0,0025	0,0686	0,0686
3000042	Bombeo Villadiego	2600905	Hinojal de Riopisuerga	0,0000	0,0000	0,0000
3000188	Bombeo La Maragatería - Órbigo	2600906	Argañoso	0,0068	0,0068	0,0068
3000240	Bombeo Terciario y Cuaternario del Tuerto-Esla - Esla-Valderaduey	2600907	Villanueva del Carnero	0,0000	0,0000	0,0000
3000239	Bombeo Terciario y Cuaternario del Esla-Cea	2600908	Saelices del Payuelo	0,0461	0,0000	0,0461
3000022	Bombeo Tierra de Campos - Esla-Valderaduey	2600909	Mozos de Cea	0,0000	0,0000	0,0000
3000204	Bombeo Aluvial del Esla	2600910	Sotico	0,0000	0,0000	0,0000
3000244	Bombeo Valdavia - Carrión	2600911	Valenoso	0,0026	0,0026	0,0026
3000022	Bombeo Tierra de Campos - Esla-Valderaduey	2600912	Carbajal de Valderaduey	0,0000	0,0000	0,0000
3000188	Bombeo La Maragatería - Órbigo	2600913	Otero de Escarpizo	0,0095	0,0095	0,0095
3000241	Bombeo Terciario y Cuaternario del Tuerto-Esla - Órbigo	2600914	Fontoria de Cepeda	0,0122	0,0122	0,0122
3000204	Bombeo Aluvial del Esla	2600915	Torneros del Bernesga	0,0201	0,0201	0,0201
3000042	Bombeo Villadiego	2600916	Tablada de Villadiego	0,0000	0,0000	0,0000
3000013	Mancomunidad del Órbigo	2600917	Vega de Antoñán	0,0000	0,0000	0,0000
3000230	Bombeo Raña del Órbigo	2600918	Barrio de la Estación	0,0000	0,0000	0,0000
3000215	Bombeo Castrojeriz - Pisuerga	2600919	Melgosa de Villadiego	0,0000	0,0000	0,0000
3000001	León	2600920	Onzonilla	0,0746	0,1817	0,1817
3000244	Bombeo Valdavia - Carrión	2600921	Renedo del Monte	0,0021	0,0021	0,0021
3000213	Bombeo Carrión	2600922	Santa Olaja de la Vega	0,0000	0,0000	0,0000
3000214	Bombeo Castrojeriz - Arlanza	2600923	Bustillo del Páramo	0,0000	0,0000	0,0000
3000230	Bombeo Raña del Órbigo	2600924	Celadilla del Páramo	0,1139	0,0000	0,1139
3000240	Bombeo Terciario y Cuaternario del Tuerto-Esla - Esla-Valderaduey	2600925	Chozas de Arriba	0,0000	0,0000	0,0000
3000241	Bombeo Terciario y Cuaternario del Tuerto-Esla - Órbigo	2600926	Gavilanes	0,0000	0,0000	0,0000
3000204	Bombeo Aluvial del Esla	2600927	Alija de la Ribera	0,0000	0,0000	0,0000
3000204	Bombeo Aluvial del Esla	2600928	Villacontilde	0,0000	0,0000	0,0000
3000239	Bombeo Terciario y Cuaternario del Esla-Cea	2600929	Villamizar	0,0000	0,0000	0,0000
3000240	Bombeo Terciario y Cuaternario del Tuerto-Esla - Esla-Valderaduey	2600930	Villiguer	0,0000	0,0000	0,0000
3000214	Bombeo Castrojeriz - Arlanza	2600931	Hormazuela	0,0011	0,0000	0,0011
3000022	Bombeo Tierra de Campos - Esla-Valderaduey	2600932	Villazanzo de Valderaduey	0,0000	0,0000	0,0000
3000042	Bombeo Villadiego	2600933	Barruelo de Villadiego	0,0000	0,0000	0,0000
3000230	Bombeo Raña del Órbigo	2600934	Villadangos del Páramo	0,0754	0,1996	0,1996
3000241	Bombeo Terciario y Cuaternario del Tuerto-Esla - Órbigo	2600935	La Carrera	0,0084	0,0000	0,0084
3000244	Bombeo Valdavia - Carrión	2600936	Villalafuente	0,0062	0,0062	0,0062

Anejo 6. Apéndice I. Estimación de las reservas de las demandas urbanas

UDU		Municipio		Vol. Concesión (hm <sup>3</sup> /año)		
Cod.	Nombre	Cod.	Nombre	Crit.1	Crit.2	Crit.1+2
3000013	Mancomunidad del Órbigo	2600937	Santa Marina del Rey	0,0000	2,1803	2,1803
3000032	Herrera de Pisuerga	2600938	San Cristóbal de Boedo	0,0000	0,0000	0,0000
3000013	Mancomunidad del Órbigo	2600939	Quintanilla del Valle	0,0154	0,0000	0,0154
3000240	Bombeo Terciario y Cuaternario del Tuerto-Esla - Esla-Valderaduey	2600940	Antimio de Arriba	0,0268	0,0268	0,0268
3000032	Herrera de Pisuerga	2600941	Ventosa de Pisuerga	0,0000	0,0000	0,0000
3000245	Bombeo Valdavia - Pisuerga	2600942	Villamelendro	0,0027	0,0000	0,0027
3000051	Bombeo Quintanilla-Peñahorada - Arlanza	2600943	Quintanarrió	0,0013	0,0000	0,0013
3000215	Bombeo Castrojeriz - Pisuerga	2600944	Villaute	0,0000	0,0000	0,0000
3000239	Bombeo Terciario y Cuaternario del Esla-Cea	2600945	Santa María del Río	0,0219	0,0000	0,0219
3000188	Bombeo La Maragatería - Órbigo	2600946	La Maluenga	0,0000	0,0155	0,0155
3000042	Bombeo Villadiego	2600947	Quintanilla de Ríofresno	0,0070	0,0000	0,0070
3000204	Bombeo Aluvial del Esla	2600948	Villaturiel	0,0000	0,2775	0,2775
3000244	Bombeo Valdavia - Carrión	2600949	Villanueva del Monte	0,0039	0,0038	0,0039
3000022	Bombeo Tierra de Campos - Esla-Valderaduey	2600950	Valdescapa de Cea	0,0000	0,0000	0,0000
3000051	Bombeo Quintanilla-Peñahorada - Arlanza	2600951	Robredo-Sobresierra	0,0000	0,0000	0,0000
3000204	Bombeo Aluvial del Esla	2600952	Villafalé	0,0120	0,0000	0,0120
3000122	Mansilla de las Mulas	2600953	Villomar	0,0000	0,0000	0,0000
3000042	Bombeo Villadiego	2600954	Zarzosa de Río Pisuerga	0,0000	0,0000	0,0000
3000214	Bombeo Castrojeriz - Arlanza	2600955	Ruyales del Páramo	0,0000	0,0000	0,0000
3000245	Bombeo Valdavia - Pisuerga	2600956	Villasila de Valdavia	0,0000	0,0053	0,0053
3000188	Bombeo La Maragatería - Órbigo	2600957	Rabanal Viejo	0,0091	0,0091	0,0091
3000241	Bombeo Terciario y Cuaternario del Tuerto-Esla - Órbigo	2600958	Villaobispo de Otero	0,0000	0,0149	0,0149
3000013	Mancomunidad del Órbigo	2600959	Benavides de Órbigo	0,3459	0,4589	0,4589
3000240	Bombeo Terciario y Cuaternario del Tuerto-Esla - Esla-Valderaduey	2600960	Chozas de Abajo	0,0000	0,0878	0,0878
3000022	Bombeo Tierra de Campos - Esla-Valderaduey	2600961	Villacerán	0,0000	0,0000	0,0000
3000213	Bombeo Carrión	2600962	Villapún	0,0568	0,0568	0,0568
3000188	Bombeo La Maragatería - Órbigo	2600963	Brazuelo	0,0000	0,0453	0,0453
3000213	Bombeo Carrión	2600964	Villaluenga de la Vega	0,0000	0,0573	0,0573
3000051	Bombeo Quintanilla-Peñahorada - Arlanza	2600965	Castrillo de Rucios	0,0000	0,0000	0,0000
3000188	Bombeo La Maragatería - Órbigo	2600966	Foncebadón	0,0094	0,0000	0,0094
3000026	Mancomunidad de Aguas del Carrión	2600967	Saldaña	0,0000	0,0143	0,0143
3000051	Bombeo Quintanilla-Peñahorada - Arlanza	2600968	Mata	0,0000	0,0000	0,0000
3000204	Bombeo Aluvial del Esla	2600969	Mancilleros	0,0000	0,0000	0,0000
3000032	Herrera de Pisuerga	2600970	Villameriel	0,0000	0,0000	0,0000
3000188	Bombeo La Maragatería - Órbigo	2600971	Pradorrey	0,0255	0,0255	0,0255
3000204	Bombeo Aluvial del Esla	2600972	Mansilla Mayor	0,0467	0,0664	0,0664
3000244	Bombeo Valdavia - Carrión	2600973	Vega de Doña Olimpa	0,0061	0,0000	0,0061
3000230	Bombeo Raña del Órbigo	2600974	Fojedo del Páramo	0,0103	0,0000	0,0103
3000244	Bombeo Valdavia - Carrión	2600975	Relea de la Loma	0,0000	0,0137	0,0137

## Anejo 6. Apéndice I. Estimación de las reservas de las demandas urbanas

UDU		Municipio		Vol. Concesión (hm <sup>3</sup> /año)		
Cod.	Nombre	Cod.	Nombre	Crit.1	Crit.2	Crit.1+2
3000214	Bombeo Castrojeriz - Arlanza	2600976	Espinosilla San Bartolome	0,0000	0,0000	0,0000
3000042	Bombeo Villadiego	2600977	Arenillas de Villadiego	0,0000	0,0000	0,0000
3000204	Bombeo Aluvial del Esla	2600978	Villadesoto	0,0000	0,0000	0,0000
3000204	Bombeo Aluvial del Esla	2600979	Nogales	0,0040	0,0000	0,0040
3000188	Bombeo La Maragatería - Órbigo	2600980	Requejo de Pradorrey	0,0000	0,0000	0,0000
3000245	Bombeo Valdavia - Pisuerga	2600981	Santa Cruz de Boedo	0,0065	0,0115	0,0115
3000122	Mansilla de las Mulas	2600982	Mansilla del Esla	0,0000	0,0000	0,0000
3000042	Bombeo Villadiego	2600983	Guadilla de Villamar	0,0145	0,0145	0,0145
3000188	Bombeo La Maragatería - Órbigo	2600984	Bonillos	0,0020	0,0020	0,0020
3000213	Bombeo Carrión	2600985	San Martín del Obispo	0,0000	0,0000	0,0000
3000013	Mancomunidad del Órbigo	2600986	San Martín del Camino	0,0233	0,0000	0,0233
3000051	Bombeo Quintanilla-Peñahorada - Arlanza	2600987	Villalbilla-Sobresierra	0,0000	0,0000	0,0000
3000204	Bombeo Aluvial del Esla	2600988	San Justo de las Regueras	0,0044	0,0044	0,0044
3000214	Bombeo Castrojeriz - Arlanza	2600989	La Parte	0,0000	0,0000	0,0000
3000205	Bombeo Aluvial del Órbigo	2600990	Brimeda	0,0220	0,0000	0,0220
3000215	Bombeo Castrojeriz - Pisuerga	2600991	Villalibado	0,0058	0,0000	0,0058
3000205	Bombeo Aluvial del Órbigo	2600992	Sopeña de Carneros	0,0124	0,0248	0,0248
3000214	Bombeo Castrojeriz - Arlanza	2600993	Borcos	0,0000	0,0000	0,0000
3000188	Bombeo La Maragatería - Órbigo	2600994	Rabanal del Camino	0,0000	0,0000	0,0000
3000022	Bombeo Tierra de Campos - Esla-Valderaduey	2600995	Villavelasco de Valderaduey	0,0109	0,0109	0,0109
3000204	Bombeo Aluvial del Esla	2600996	Villaverde de Sandoval	0,0092	0,0000	0,0092
3000022	Bombeo Tierra de Campos - Esla-Valderaduey	2600997	Villadiego de Cea	0,0000	0,0000	0,0000
3000240	Bombeo Terciario y Cuaternario del Tuerto-Esla - Esla-Valderaduey	2600998	Viloria de la Jurisdicción	0,0222	0,0000	0,0222
3000245	Bombeo Valdavia - Pisuerga	2600999	Arenillas de Nuño Pérez	0,0000	0,0000	0,0000
3000204	Bombeo Aluvial del Esla	2601000	Grulleros	0,0000	0,0373	0,0373
3000240	Bombeo Terciario y Cuaternario del Tuerto-Esla - Esla-Valderaduey	2601001	Antimio de Abajo	0,0196	0,0195	0,0196
3000245	Bombeo Valdavia - Pisuerga	2601002	Villaprovedo	0,0000	0,0000	0,0000
3000122	Mansilla de las Mulas	2601003	Mansilla de las Mulas	0,4687	1,0722	1,0722
3000042	Bombeo Villadiego	2601004	Tapia	0,0000	0,0000	0,0000
3000214	Bombeo Castrojeriz - Arlanza	2601005	Huércemes	0,0000	0,0104	0,0104
3000204	Bombeo Aluvial del Esla	2601006	Roderos	0,0000	0,0000	0,0000
3000013	Mancomunidad del Órbigo	2601007	Gualtares de Órbigo	0,0016	0,0000	0,0016
3000042	Bombeo Villadiego	2601008	Villadiego	0,1510	0,1573	0,1573
3000214	Bombeo Castrojeriz - Arlanza	2601009	Solano	0,0000	0,0000	0,0000
3000042	Bombeo Villadiego	2601010	Rezmondo	0,0000	0,0009	0,0009
3000240	Bombeo Terciario y Cuaternario del Tuerto-Esla - Esla-Valderaduey	2601011	Ardoncino	0,0760	0,0758	0,0760
3000042	Bombeo Villadiego	2601012	Castrillo de Riopisuerga	0,0000	0,0000	0,0000
3000213	Bombeo Carrión	2601013	Santervás de la Vega	0,0000	0,0000	0,0000
3000013	Mancomunidad del Órbigo	2601014	Villamor de Órbigo	0,0587	0,0000	0,0587
3000022	Bombeo Tierra de Campos - Esla-Valderaduey	2601015	Saelices del Río	0,0059	0,0000	0,0059

## Anejo 6. Apéndice I. Estimación de las reservas de las demandas urbanas

UDU		Municipio		Vol. Concesión (hm <sup>3</sup> /año)		
Cod.	Nombre	Cod.	Nombre	Crit.1	Crit.2	Crit.1+2
3000013	Mancomunidad del Órbigo	2601016	Moral de Órbigo	0,0000	0,0000	0,0000
3000051	Bombeo Quintanilla-Peñahorada - Arlanza	2601017	Gredilla la Polera	0,0000	0,0000	0,0000
3000214	Bombeo Castrojeriz - Arlanza	2601018	Los Tremellos	0,0000	0,0000	0,0000
3000241	Bombeo Terciario y Cuaternario del Tuerto-Esla - Órbigo	2601019	Villar de Mazarife	0,0863	0,0000	0,0863
3000245	Bombeo Valdavia - Pisuerga	2601020	Villanuño de Valdavia	0,0000	0,0000	0,0000
3000240	Bombeo Terciario y Cuaternario del Tuerto-Esla - Esla-Valderaduey	2601021	Cembranos	0,0000	0,0000	0,0000
3000205	Bombeo Aluvial del Órbigo	2601022	Carneros	0,0124	0,0000	0,0124
3000204	Bombeo Aluvial del Esla	2601023	Vega de Infanzones	0,0736	0,0601	0,0736
3000013	Mancomunidad del Órbigo	2601024	San Feliz de Órbigo	0,0000	0,0000	0,0000
3000042	Bombeo Villadiago	2601025	Villanueva de Odra	0,0107	0,0000	0,0107
3000204	Bombeo Aluvial del Esla	2601026	Villarroañe	0,0000	0,0000	0,0000
3000239	Bombeo Terciario y Cuaternario del Esla-Cea	2601027	Villacintor	0,0150	0,0000	0,0150
3000244	Bombeo Valdavia - Carrión	2601028	Villarmienzo	0,0000	0,0000	0,0000
3000213	Bombeo Carrión	2601029	Lobera de la Vega	0,0000	0,0000	0,0000
3000213	Bombeo Carrión	2601030	Quintanadiez de la Vega	0,0000	0,0000	0,0000
3000205	Bombeo Aluvial del Órbigo	2601031	San Román de la Vega	0,0243	0,0000	0,0243
3000188	Bombeo La Maragatería - Órbigo	2601032	Santa Marina de Somoza	0,0011	0,0066	0,0066
3000239	Bombeo Terciario y Cuaternario del Esla-Cea	2601033	Santa María del Monte de Cea	0,0000	0,0164	0,0164
3000204	Bombeo Aluvial del Esla	2601034	Villacelama	0,0000	0,0000	0,0000
3000007	Astorga	2601035	Castrillo de Los Polvazares	0,0254	0,0000	0,0254
3000013	Mancomunidad del Órbigo	2601036	Villares de Órbigo	0,0000	0,1944	0,1944
3000051	Bombeo Quintanilla-Peñahorada - Arlanza	2601037	San Martín de Ubierna	0,0000	0,0000	0,0000
3000032	Herrera de Pisuerga	2601038	Villorquite de Herrera	0,0000	0,0000	0,0000
3000032	Herrera de Pisuerga	2601039	Santa Cruz del Monte	0,0000	0,0000	0,0000
3000188	Bombeo La Maragatería - Órbigo	2601040	El Ganso	0,0104	0,0000	0,0104
3000245	Bombeo Valdavia - Pisuerga	2601041	Hijosa de Boedo	0,0000	0,0000	0,0000
3000239	Bombeo Terciario y Cuaternario del Esla-Cea	2601042	Villacalabuey	0,0000	0,0000	0,0000
3000244	Bombeo Valdavia - Carrión	2601043	Villantodrigo	0,0000	0,0000	0,0000
3000013	Mancomunidad del Órbigo	2601044	Valdeiglesias	0,1460	0,0000	0,1460
3000188	Bombeo La Maragatería - Órbigo	2601045	Andiñuela	0,0000	0,0000	0,0000
3000240	Bombeo Terciario y Cuaternario del Tuerto-Esla - Esla-Valderaduey	2601046	Banuncias	0,0000	0,0000	0,0000
3000230	Bombeo Raña del Órbigo	2601047	La Milla del Páramo	0,0190	0,0000	0,0190
3000051	Bombeo Quintanilla-Peñahorada - Arlanza	2601048	Caborredondo	0,0040	0,0028	0,0040
3000240	Bombeo Terciario y Cuaternario del Tuerto-Esla - Esla-Valderaduey	2601049	Mozóndiga	0,0357	0,0357	0,0357
3000007	Astorga	2601050	Murias de Rechivaldo	0,0073	0,0000	0,0073
3000007	Astorga	2601051	Valdeviejas	0,0000	0,0000	0,0000
3000215	Bombeo Castrojeriz - Pisuerga	2601052	Castromorca	0,0000	0,0000	0,0000
3000244	Bombeo Valdavia - Carrión	2601053	Villota del Duque	0,0134	0,0000	0,0134
3000007	Astorga	2601054	Astorga	0,0000	1,9726	1,9726



## Anejo 6. Apéndice I. Estimación de las reservas de las demandas urbanas

UDU		Municipio		Vol. Concesión (hm <sup>3</sup> /año)		
Cod.	Nombre	Cod.	Nombre	Crit.1	Crit.2	Crit.1+2
3000239	Bombeo Terciario y Cuaternario del Esla-Cea	2601055	Villamuñío	0,1272	0,0593	0,1272
3000241	Bombeo Terciario y Cuaternario del Tuerto-Esla - Órbigo	2601056	Hospital de Órbigo	0,0000	0,1863	0,1863
3000239	Bombeo Terciario y Cuaternario del Esla-Cea	2601057	Bustillo de Cea	0,0144	0,0000	0,0144
3000239	Bombeo Terciario y Cuaternario del Esla-Cea	2601058	Reliegos	0,0159	0,0000	0,0159
3000051	Bombeo Quintanilla-Peñahorada - Arlanza	2601059	Peñahorada	0,0000	0,0000	0,0000
3000213	Bombeo Carrión	2601060	Villarrobejo	0,0000	0,0000	0,0000
3000204	Bombeo Aluvial del Esla	2601061	Villanueva de las Manzanas	0,0000	0,0291	0,0291
3000241	Bombeo Terciario y Cuaternario del Tuerto-Esla - Órbigo	2601062	Puente de Órbigo	0,1770	0,0000	0,1770
3000240	Bombeo Terciario y Cuaternario del Tuerto-Esla - Esla-Valderaduey	2601063	Cillanueva	0,0073	0,0000	0,0073
3000013	Mancomunidad del Órbigo	2601064	Villavante	0,1361	0,0378	0,1361
3000007	Astorga	2601065	Santa Catalina de Somoza	0,0000	0,0032	0,0032
3000013	Mancomunidad del Órbigo	2601066	Santibáñez de Valdeiglesias	0,0485	0,0000	0,0485
3000262	Tramo medio del Pisuerga	2601067	Tagarrosa	0,0000	0,0000	0,0000
3000213	Bombeo Carrión	2601068	Gañinas de la Vega	0,0000	0,0000	0,0000
3000188	Bombeo La Maragatería - Órbigo	2601069	Turienzo de Los Caballeros	0,0078	0,0078	0,0078
3000037	Úzquiza - Arlanzón, Manc. de la Ribera del Río Ausín y Zona de San Pedro de Cardeña, Manc. Ríos Arlanzón y Vena	2601070	Ubierna	0,2613	0,0442	0,2613
3000042	Bombeo Villadiego	2601071	Villanoño	0,0011	0,0000	0,0011
3000205	Bombeo Aluvial del Órbigo	2601072	San Justo de la Vega	0,0000	0,0457	0,0457
3000213	Bombeo Carrión	2601073	Pedrosa de la Vega	0,0000	0,0000	0,0000
3000245	Bombeo Valdavia - Pisuerga	2601074	Bárcena de Campos	0,0153	0,0153	0,0153
3000239	Bombeo Terciario y Cuaternario del Esla-Cea	2601075	Banecidas	0,0015	0,0015	0,0015
3000244	Bombeo Valdavia - Carrión	2601076	Portillejo	0,0000	0,0000	0,0000
3000032	Herrera de Pisuerga	2601077	Olmos de Pisuerga	0,0000	0,0000	0,0000
3000188	Bombeo La Maragatería - Órbigo	2601078	Pedredo	0,0014	0,0000	0,0014
3000188	Bombeo La Maragatería - Órbigo	2601079	Santa Colomba de Somoza	0,0210	0,0681	0,0681
3000240	Bombeo Terciario y Cuaternario del Tuerto-Esla - Esla-Valderaduey	2601080	San Cibrían	0,0000	0,0000	0,0000
3000244	Bombeo Valdavia - Carrión	2601081	Velillas del Duque	0,0000	0,0000	0,0000
3000204	Bombeo Aluvial del Esla	2601082	Palanquinos	0,0000	0,0000	0,0000
3000245	Bombeo Valdavia - Pisuerga	2601083	Espinosa de Villagonzalo	0,0244	0,0244	0,0244
3000262	Tramo medio del Pisuerga	2601084	Santa María Ananuñez	0,0000	0,0000	0,0000
3000214	Bombeo Castrojeriz - Arlanza	2601085	Tobar	0,0000	0,0000	0,0000
3000188	Bombeo La Maragatería - Órbigo	2601086	Villar de Ciervos	0,0000	0,0000	0,0000
3000213	Bombeo Carrión	2601087	Villarodrigo de la Vega	0,0000	0,0000	0,0000
3000214	Bombeo Castrojeriz - Arlanza	2601088	Ros	0,0000	0,0000	0,0000
3000230	Bombeo Raña del Órbigo	2601089	San Pedro de Pegas	0,0000	0,0000	0,0000
3000214	Bombeo Castrojeriz - Arlanza	2601090	Las Celadas	0,0000	0,0000	0,0000
3000204	Bombeo Aluvial del Esla	2601091	Valdearcos	0,0000	0,0000	0,0000

Anejo 6. Apéndice I. Estimación de las reservas de las demandas urbanas

UDU		Municipio		Vol. Concesión (hm <sup>3</sup> /año)		
Cod.	Nombre	Cod.	Nombre	Crit.1	Crit.2	Crit.1+2
3000240	Bombeo Terciario y Cuaternario del Tuerto-Esla - Esla-Valderaduey	2601092	Meizara	0,0000	0,0000	0,0000
3000215	Bombeo Castrojeriz - Pisuerga	2601093	Olmos de la Picaza	0,0000	0,0000	0,0000
3000042	Bombeo Villadiego	2601094	Villahizán de Treviño	0,0438	0,0438	0,0438
3000214	Bombeo Castrojeriz - Arlanza	2601095	Santibáñez Zarzaguda	0,0000	0,0504	0,0504
3000013	Mancomunidad del Órbigo	2601096	Villarejo de Órbigo	0,0000	0,4481	0,4481
3000239	Bombeo Terciario y Cuaternario del Esla-Cea	2601097	Castellanos	0,0000	0,0000	0,0000
3000022	Bombeo Tierra de Campos - Esla-Valderaduey	2601098	San Pedro de Valderaduey	0,0121	0,0000	0,0121
3000262	Tramo medio del Pisuerga	2601099	Valtierra de Ríopisuerga	0,0000	0,0000	0,0000
3000188	Bombeo La Maragatería - Órbigo	2601100	Valdemanzanas	0,0059	0,0000	0,0059
3000188	Bombeo La Maragatería - Órbigo	2601101	San Martín de Agostedo	0,0113	0,0000	0,0113
3000244	Bombeo Valdavia - Carrión	2601102	Quintanilla de Onsoña	0,0000	0,0057	0,0057
3000022	Bombeo Tierra de Campos - Esla-Valderaduey	2601103	Cea	0,0000	0,0264	0,0264
3000188	Bombeo La Maragatería - Órbigo	2601104	Tabladillo	0,0123	0,0000	0,0123
3000230	Bombeo Raña del Órbigo	2601105	Acebes del Páramo	0,0490	0,0490	0,0490
3000230	Bombeo Raña del Órbigo	2601106	Bustillo del Páramo	0,0000	0,0183	0,0183
3000188	Bombeo La Maragatería - Órbigo	2601107	Murias de Pedredo	0,0144	0,0144	0,0144
3000032	Herrera de Pisuerga	2601108	Naveros de Pisuerga	0,0000	0,0000	0,0000
3000205	Bombeo Aluvial del Órbigo	2601109	Estébenez de la Calzada	0,0000	0,0000	0,0000
3000013	Mancomunidad del Órbigo	2601110	Veguellina de Órbigo	0,0000	0,0000	0,0000
3000042	Bombeo Villadiego	2601111	Villamorón	0,0000	0,0000	0,0000
3000239	Bombeo Terciario y Cuaternario del Esla-Cea	2601112	Villamarco	0,0000	0,0000	0,0000
3000214	Bombeo Castrojeriz - Arlanza	2601113	Susinos del Páramo	0,0000	0,0000	0,0000
3000037	Úzquiza - Arlanzón, Manc. de la Ribera del Río Ausín y Zona de San Pedro de Cardeña, Manc. Ríos Arlanzón y Vena	2601114	Temiño	0,0000	0,0000	0,0000
3000204	Bombeo Aluvial del Esla	2601115	Luengos	0,0028	0,0028	0,0028
3000213	Bombeo Carrión	2601116	Moslars de la Vega	0,0000	0,0000	0,0000
3000240	Bombeo Terciario y Cuaternario del Tuerto-Esla - Esla-Valderaduey	2601117	Fresnellino	0,0030	0,0000	0,0030
3000215	Bombeo Castrojeriz - Pisuerga	2601118	Villegas	0,0000	0,0000	0,0000
3000240	Bombeo Terciario y Cuaternario del Tuerto-Esla - Esla-Valderaduey	2601119	Fontecha	0,0207	0,0000	0,0207
3000188	Bombeo La Maragatería - Órbigo	2601120	Val de San Román	0,0100	0,0000	0,0100
3000245	Bombeo Valdavia - Pisuerga	2601121	Itero Seco	0,0079	0,0079	0,0079
3000018	Mancomunidad de La Maragatería	2601122	Pobladura de la Sierra	0,0018	0,0000	0,0018
3000213	Bombeo Carrión	2601123	Bustillo de la Vega	0,0817	0,0817	0,0817
3000204	Bombeo Aluvial del Esla	2601124	Riego del Monte	0,0275	0,0000	0,0275
3000204	Bombeo Aluvial del Esla	2601125	Villavidel	0,0000	0,0000	0,0000
3000188	Bombeo La Maragatería - Órbigo	2601126	Busnadiago	0,0020	0,0000	0,0020
3000037	Úzquiza - Arlanzón, Manc. de la Ribera del Río Ausín y Zona de San Pedro de Cardeña, Manc. Ríos Arlanzón y Vena	2601127	Robredo-Temiño	0,2205	0,0000	0,2205
3000188	Bombeo La Maragatería - Órbigo	2601128	Piedras Albas	0,0017	0,0000	0,0017
3000204	Bombeo Aluvial del Esla	2601129	Malillos	0,0034	0,0034	0,0034
3000204	Bombeo Aluvial del Esla	2601130	Campo de Villavidel	0,0000	0,0000	0,0000
3000042	Bombeo Villadiego	2601131	Sordillos	0,0000	0,0000	0,0000



Anejo 6. Apéndice I. Estimación de las reservas de las demandas urbanas

UDU		Municipio		Vol. Concesión (hm <sup>3</sup> /año)		
Cod.	Nombre	Cod.	Nombre	Crit.1	Crit.2	Crit.1+2
3000245	Bombeo Valdavia - Pisuerga	2601132	Castrillo de Villavega	0,0425	0,0425	0,0425
3000188	Bombeo La Maragatería - Órbigo	2601133	Piedralba	0,0057	0,0068	0,0068
3000240	Bombeo Terciario y Cuaternario del Tuerto-Esla - Esla-Valderaduey	2601134	Ardón	0,0214	0,0287	0,0287
3000188	Bombeo La Maragatería - Órbigo	2601135	Celada	0,0561	0,0011	0,0561
3000213	Bombeo Carrión	2601136	Renedo de la Vega	0,0000	0,0502	0,0502
3000214	Bombeo Castrojeriz - Arlanza	2601137	Miñón de Santibáñez	0,0000	0,0000	0,0000
3000037	Úzquiza - Arlanzón, Manc. de la Ribera del Río Ausín y Zona de San Pedro de Cardeña, Manc. Ríos Arlanzón y Vena	2601138	Villaverde-Peñahorada	0,0000	0,0000	0,0000
3000240	Bombeo Terciario y Cuaternario del Tuerto-Esla - Esla-Valderaduey	2601139	Pobladura de Fontecha	0,0000	0,0000	0,0000
3000042	Bombeo Villadiego	2601140	Villamayor de Treviño	0,0000	0,0000	0,0000
3000241	Bombeo Terciario y Cuaternario del Tuerto-Esla - Órbigo	2601141	Castrillo de San Pelayo	0,0000	0,0004	0,0004
3000188	Bombeo La Maragatería - Órbigo	2601142	Morales del Arcediano	0,0000	0,0000	0,0000
3000214	Bombeo Castrojeriz - Arlanza	2601143	Avellanosa del Páramo	0,0000	0,0000	0,0000
3000205	Bombeo Aluvial del Órbigo	2601144	Nistal	0,0450	0,0000	0,0450
3000188	Bombeo La Maragatería - Órbigo	2601145	Oteruelo de la Valduerna	0,0071	0,0000	0,0071
3000239	Bombeo Terciario y Cuaternario del Esla-Cea	2601146	Santas Martas	0,0640	0,0640	0,0640
3000188	Bombeo La Maragatería - Órbigo	2601147	Val de San Lorenzo	0,1353	0,1699	0,1699
3000214	Bombeo Castrojeriz - Arlanza	2601148	Manciles	0,0000	0,0000	0,0000
3000244	Bombeo Valdavia - Carrión	2601149	Gozón de Ucieza	0,0072	0,0126	0,0126
3000214	Bombeo Castrojeriz - Arlanza	2601150	Las Rebolledas	0,0000	0,0000	0,0000
3000214	Bombeo Castrojeriz - Arlanza	2601151	La Nuez de Abajo	0,0000	0,0000	0,0000
3000188	Bombeo La Maragatería - Órbigo	2601152	Cuevas	0,0078	0,0000	0,0078
3000214	Bombeo Castrojeriz - Arlanza	2601153	Celadilla-Sotobrín	0,0000	0,0000	0,0000
3000244	Bombeo Valdavia - Carrión	2601154	Villaproviano	0,0000	0,0000	0,0000
3000188	Bombeo La Maragatería - Órbigo	2601155	Lucillo	0,0202	0,1135	0,1135
3000230	Bombeo Raña del Órbigo	2601156	La Mata del Páramo	0,0000	0,0000	0,0000
3000037	Úzquiza - Arlanzón, Manc. de la Ribera del Río Ausín y Zona de San Pedro de Cardeña, Manc. Ríos Arlanzón y Vena	2601157	Rioseras	0,0000	0,0000	0,0000
3000042	Bombeo Villadiego	2601158	Mahallos	0,0000	0,0000	0,0000
3000230	Bombeo Raña del Órbigo	2601159	Matalobos del Páramo	0,0000	0,0000	0,0000
3000239	Bombeo Terciario y Cuaternario del Esla-Cea	2601160	Calzadilla de Los Hermanillos	0,0000	0,0000	0,0000
3000244	Bombeo Valdavia - Carrión	2601161	Bahillo	0,0079	0,0079	0,0079
3000213	Bombeo Carrión	2601162	Santillán de la Vega	0,0000	0,0000	0,0000
3000213	Bombeo Carrión	2601163	Albalá de la Vega	0,0000	0,0000	0,0000
3000205	Bombeo Aluvial del Órbigo	2601164	Barrientos	0,0088	0,0000	0,0088
3000037	Úzquiza - Arlanzón, Manc. de la Ribera del Río Ausín y Zona de San Pedro de Cardeña, Manc. Ríos Arlanzón y Vena	2601165	Quintanaortuño	0,1277	0,0075	0,1277
3000240	Bombeo Terciario y Cuaternario del Tuerto-Esla - Esla-Valderaduey	2601166	Valdevimbre	0,0605	0,1048	0,1048
3000213	Bombeo Carrión	2601167	Lagunilla de la Vega	0,0000	0,0000	0,0000
3000214	Bombeo Castrojeriz - Arlanza	2601168	Zúmel	0,0000	0,0000	0,0000
3000213	Bombeo Carrión	2601169	San Martín del Valle	0,0000	0,0073	0,0073
3000013	Mancomunidad del Órbigo	2601170	Villoria de Órbigo	0,0000	0,0000	0,0000

**Anejo 6. Apéndice I. Estimación de las reservas de las demandas urbanas**

UDU		Municipio		Vol. Concesión (hm <sup>3</sup> /año)		
Cod.	Nombre	Cod.	Nombre	Crit.1	Crit.2	Crit.1+2
3000240	Bombeo Terciario y Cuaternario del Tuerto-Esla - Esla-Valderaduey	2601171	Palacios de Fontecha	0,0000	0,0000	0,0000
3000188	Bombeo La Maragatería - Órbigo	2601172	Castrillo de las Piedras	0,0538	0,0000	0,0538
3000022	Bombeo Tierra de Campos - Esla-Valderaduey	2601173	Sotillo de Cea	0,0041	0,0000	0,0041
3000239	Bombeo Terciario y Cuaternario del Esla-Cea	2601174	Villamol	0,0127	0,0127	0,0127
3000188	Bombeo La Maragatería - Órbigo	2601175	Valdespino	0,0000	0,0000	0,0000
3000230	Bombeo Raña del Órbigo	2601176	Grisuela del Páramo	0,0000	0,0000	0,0000
3000214	Bombeo Castrojeriz - Arlanza	2601177	San Pedro Samuel	0,0000	0,0000	0,0000
3000239	Bombeo Terciario y Cuaternario del Esla-Cea	2601178	El Burgo Ranero	0,0594	0,1301	0,1301
3000214	Bombeo Castrojeriz - Arlanza	2601179	Mansilla de Burgos	0,0000	0,0000	0,0000
3000241	Bombeo Terciario y Cuaternario del Tuerto-Esla - Órbigo	2601180	San Pelayo	0,0130	0,0032	0,0130
3000214	Bombeo Castrojeriz - Arlanza	2601181	Pedrosa del Páramo	0,0000	0,0117	0,0117
3000018	Mancomunidad de La Maragatería	2601182	Molinaferrera	0,0000	0,0000	0,0000
3000037	Úzquiza - Arlanzón, Manc. de la Ribera del Río Ausín y Zona de San Pedro de Cardeña, Manc. Ríos Arlanzón y Vena	2601183	Riocerezo	0,0000	0,0505	0,0505
3000018	Mancomunidad de La Maragatería	2601184	Chana de Somoza	0,0045	0,0000	0,0045
3000022	Bombeo Tierra de Campos - Esla-Valderaduey	2601185	Celada de Cea	0,0000	0,0000	0,0000
3000240	Bombeo Terciario y Cuaternario del Tuerto-Esla - Esla-Valderaduey	2601186	Diseminado de Farballes	0,0000	0,0000	0,0000
3000205	Bombeo Aluvial del Órbigo	2601187	Carral	0,0354	0,0263	0,0354
3000042	Bombeo Villadiego	2601188	Padilla de Arriba	0,0219	0,0219	0,0219
3000262	Tramo medio del Pisuerga	2601189	San Llorente de la Vega	0,0055	0,0000	0,0055
3000213	Bombeo Carrión	2601190	Villambrán de Cea	0,0000	0,0000	0,0000
3000042	Bombeo Villadiego	2601191	Villasidro	0,0000	0,0045	0,0045
3000022	Bombeo Tierra de Campos - Esla-Valderaduey	2601192	Joara	0,0041	0,0000	0,0041
3000239	Bombeo Terciario y Cuaternario del Esla-Cea	2601193	Jabares de Los Oteros	0,0000	0,0000	0,0000
3000037	Úzquiza - Arlanzón, Manc. de la Ribera del Río Ausín y Zona de San Pedro de Cardeña, Manc. Ríos Arlanzón y Vena	2601194	Sotopalacios	0,0000	0,0000	0,0000
3000239	Bombeo Terciario y Cuaternario del Esla-Cea	2601195	Rebollar de Los Oteros	0,0159	0,0000	0,0159
3000230	Bombeo Raña del Órbigo	2601196	Antoñanes del Páramo	0,0134	0,0128	0,0134
3000205	Bombeo Aluvial del Órbigo	2601197	Posadilla de la Vega	0,0000	0,0000	0,0000
3000205	Bombeo Aluvial del Órbigo	2601198	San Félix de la Vega	0,0166	0,0166	0,0166
3000042	Bombeo Villadiego	2601199	Grijalba	0,0091	0,0092	0,0092
3000037	Úzquiza - Arlanzón, Manc. de la Ribera del Río Ausín y Zona de San Pedro de Cardeña, Manc. Ríos Arlanzón y Vena	2601200	Villanueva Río Ubierna	0,0000	0,0000	0,0000
3000161	Vecindad de Burgos y Bajo Arlanza	2601201	Villorejo	0,0000	0,0000	0,0000
3000240	Bombeo Terciario y Cuaternario del Tuerto-Esla - Esla-Valderaduey	2601202	Benazolve	0,0000	0,0000	0,0000
3000239	Bombeo Terciario y Cuaternario del Esla-Cea	2601203	Corbillos de Los Oteros	0,0307	0,0624	0,0624
3000213	Bombeo Carrión	2601204	Villarrabé	0,0000	0,0124	0,0124
3000018	Mancomunidad de La Maragatería	2601205	Villalibre de Somoza	0,0040	0,0000	0,0040
3000188	Bombeo La Maragatería - Órbigo	2601206	Valderrey	0,0050	0,0700	0,0700

## Anejo 6. Apéndice I. Estimación de las reservas de las demandas urbanas

UDU		Municipio		Vol. Concesión (hm <sup>3</sup> /año)		
Cod.	Nombre	Cod.	Nombre	Crit.1	Crit.2	Crit.1+2
3000239	Bombeo Terciario y Cuaternario del Esla-Cea	2601207	Cabrerros del Río	0,0000	0,0000	0,0000
3000188	Bombeo La Maragatería - Órbigo	2601208	Matanza	0,0000	0,0000	0,0000
3000244	Bombeo Valdavia - Carrión	2601209	Miñanes	0,0078	0,0000	0,0078
3000214	Bombeo Castrojeriz - Arlanza	2601210	Lodoso	0,0000	0,0000	0,0000
3000037	Úzquiza - Arlanzón, Manc. de la Ribera del Río Ausín y Zona de San Pedro de Cardeña, Manc. Ríos Arlanzón y Vena	2601211	Celada de la Torre	0,0000	0,0000	0,0000
3000188	Bombeo La Maragatería - Órbigo	2601212	Riego de la Vega	0,0193	0,0447	0,0447
3000239	Bombeo Terciario y Cuaternario del Esla-Cea	2601213	San Justo de Los Oteros	0,0159	0,0000	0,0159
3000188	Bombeo La Maragatería - Órbigo	2601214	Filiel	0,0432	0,0000	0,0432
3000244	Bombeo Valdavia - Carrión	2601215	La Serna	0,0068	0,0068	0,0068
3000214	Bombeo Castrojeriz - Arlanza	2601216	Marmellar de Arriba	0,0000	0,0000	0,0000
3000205	Bombeo Aluvial del Órbigo	2601217	Villagarcía de la Vega	0,0150	0,0000	0,0150
3000245	Bombeo Valdavia - Pisuerga	2601218	Abia de las Torres	0,0188	0,0189	0,0189
3000205	Bombeo Aluvial del Órbigo	2601219	San Cristóbal de la Polantera	0,0788	0,0000	0,0788
3000022	Bombeo Tierra de Campos - Esla-Valderaduey	2601220	Villapeceñil	0,0000	0,0000	0,0000
3000261	Canal de Castilla. ETAP Osorno	2601221	Osorno	0,4030	0,2542	0,4030
3000205	Bombeo Aluvial del Órbigo	2601222	Seison de la Vega	0,0000	0,0000	0,0000
3000230	Bombeo Raña del Órbigo	2601223	Villarrín del Páramo	0,0000	0,0000	0,0000
3000240	Bombeo Terciario y Cuaternario del Tuerto-Esla - Esla-Valderaduey	2601224	Villagallegos	0,0197	0,0197	0,0197
3000188	Bombeo La Maragatería - Órbigo	2601225	Santiago Millas	0,0679	0,0725	0,0725
3000241	Bombeo Terciario y Cuaternario del Tuerto-Esla - Órbigo	2601226	Huerga de Frailes	0,0200	0,0200	0,0200
3000022	Bombeo Tierra de Campos - Esla-Valderaduey	2601227	Villalmán	0,0000	0,0000	0,0000
3000239	Bombeo Terciario y Cuaternario del Esla-Cea	2601228	Grajalejo de las Matas	0,0000	0,0000	0,0000
3000213	Bombeo Carrión	2601229	Villambroz	0,0000	0,0000	0,0000
3000205	Bombeo Aluvial del Órbigo	2601230	Villarnera de la Vega	0,0036	0,0062	0,0062
3000037	Úzquiza - Arlanzón, Manc. de la Ribera del Río Ausín y Zona de San Pedro de Cardeña, Manc. Ríos Arlanzón y Vena	2601231	Vivar del Cid	0,0000	0,0000	0,0000
3000188	Bombeo La Maragatería - Órbigo	2601232	Lagunas de Somoza	0,0376	0,0000	0,0376
3000240	Bombeo Terciario y Cuaternario del Tuerto-Esla - Esla-Valderaduey	2601233	Villalobar	0,0139	0,0000	0,0139
3000230	Bombeo Raña del Órbigo	2601234	San Pedro Bercianos	0,0184	0,0184	0,0184
3000245	Bombeo Valdavia - Pisuerga	2601235	Villasarracino	0,0167	0,0167	0,0167
3000230	Bombeo Raña del Órbigo	2601236	Mansilla del Páramo	0,0000	0,0000	0,0000
3000215	Bombeo Castrojeriz - Pisuerga	2601237	Sasamón	0,0000	0,1108	0,1108
3000188	Bombeo La Maragatería - Órbigo	2601238	Quintanilla de Somoza	0,0174	0,0357	0,0357
3000188	Bombeo La Maragatería - Órbigo	2601239	Luyego de Somoza	0,0274	0,0274	0,0274
3000239	Bombeo Terciario y Cuaternario del Esla-Cea	2601240	Codornillos	0,0033	0,0033	0,0033
3000240	Bombeo Terciario y Cuaternario del Tuerto-Esla - Esla-Valderaduey	2601241	Vallejo	0,0000	0,0000	0,0000
3000205	Bombeo Aluvial del Órbigo	2601242	Villamediana de la Vega	0,0000	0,0000	0,0000
3000239	Bombeo Terciario y Cuaternario del Esla-Cea	2601243	Villamoratiel de las Matas	0,0219	0,0219	0,0219
3000213	Bombeo Carrión	2601244	Lagartos	0,0000	0,0000	0,0000

## Anejo 6. Apéndice I. Estimación de las reservas de las demandas urbanas

UDU		Municipio		Vol. Concesión (hm <sup>3</sup> /año)		
Cod.	Nombre	Cod.	Nombre	Crit.1	Crit.2	Crit.1+2
3000245	Bombeo Valdavia - Pisuerga	2601245	Fuente-Andrino	0,0000	0,0000	0,0000
3000239	Bombeo Terciario y Cuaternario del Esla-Cea	2601246	Las Grañeras	0,0146	0,0000	0,0146
3000239	Bombeo Terciario y Cuaternario del Esla-Cea	2601247	San Román de Los Oteros	0,0000	0,0000	0,0000
3000018	Mancomunidad de La Maragatería	2601248	Boisán	0,0030	0,0000	0,0030
3000239	Bombeo Terciario y Cuaternario del Esla-Cea	2601249	Nava de Los Oteros	0,0000	0,0000	0,0000
3000242	Bombeo Tierra de Campos - Carrión	2601250	San Martín de la Cueva	0,0000	0,0000	0,0000
3000244	Bombeo Valdavia - Carrión	2601251	Villamorco	0,0000	0,0000	0,0000
3000188	Bombeo La Maragatería - Órbigo	2601252	Bustos	0,0041	0,0000	0,0041
3000213	Bombeo Carrión	2601253	Villamoronta	0,0954	0,0954	0,0954
3000037	Úzquiza - Arlanzón, Manc. de la Ribera del Río Ausín y Zona de San Pedro de Cardeña, Manc. Ríos Arlanzón y Vena	2601254	Quintanilla Vivar	0,1455	0,0082	0,1455
3000188	Bombeo La Maragatería - Órbigo	2601255	Curillas	0,0050	0,0050	0,0050
3000205	Bombeo Aluvial del Órbigo	2601256	San Roman El Antiguo	0,0000	0,0000	0,0000
3000188	Bombeo La Maragatería - Órbigo	2601257	Toralino de la Vega	0,0080	0,0080	0,0080
3000262	Tramo medio del Pisuerga	2601258	Melgar de Fernamental	0,4086	0,4086	0,4086
3000042	Bombeo Villadiego	2601259	Padilla de Abajo	0,0000	0,0000	0,0000
3000230	Bombeo Raña del Órbigo	2601260	Bercianos del Páramo	0,1094	0,1532	0,1532
3000043	Bombeo Burgos	2601261	Las Mijaradas	0,0000	0,0000	0,0000
3000037	Úzquiza - Arlanzón, Manc. de la Ribera del Río Ausín y Zona de San Pedro de Cardeña, Manc. Ríos Arlanzón y Vena	2601262	Arroyal	0,0073	0,0000	0,0073
3000007	Astorga	2601263	Santibáñez de la Isla	0,0180	0,0180	0,0180
3000205	Bombeo Aluvial del Órbigo	2601264	Matilla de la Vega	0,0000	0,0000	0,0000
3000214	Bombeo Castrojeriz - Arlanza	2601265	Pedrosa de Río Úrbel	0,0000	0,0000	0,0000
3000240	Bombeo Terciario y Cuaternario del Tuerto-Esla - Esla-Valderaduey	2601266	Villibañe	0,0110	0,0000	0,0110
3000037	Úzquiza - Arlanzón, Manc. de la Ribera del Río Ausín y Zona de San Pedro de Cardeña, Manc. Ríos Arlanzón y Vena	2601267	Sotragero	0,0145	0,0000	0,0145
3000022	Bombeo Tierra de Campos - Esla-Valderaduey	2601268	Villalebrín	0,0126	0,0118	0,0126
3000188	Bombeo La Maragatería - Órbigo	2601269	Tejados	0,0098	0,0031	0,0098
3000242	Bombeo Tierra de Campos - Carrión	2601270	Riosequillo	0,0000	0,0000	0,0000
3000244	Bombeo Valdavia - Carrión	2601271	Robladillo de Ucieza	0,0000	0,0000	0,0000
3000037	Úzquiza - Arlanzón, Manc. de la Ribera del Río Ausín y Zona de San Pedro de Cardeña, Manc. Ríos Arlanzón y Vena	2601272	Quintanapalla	0,0431	0,0255	0,0431
3000239	Bombeo Terciario y Cuaternario del Esla-Cea	2601273	Calzada del Coto	0,0110	0,0110	0,0110
3000213	Bombeo Carrión	2601274	San Llorente del Páramo	0,0000	0,0000	0,0000
3000239	Bombeo Terciario y Cuaternario del Esla-Cea	2601275	Bercianos del Real Camino	0,0000	0,0000	0,0000
3000239	Bombeo Terciario y Cuaternario del Esla-Cea	2601276	Gigosos de Los Oteros	0,0083	0,0083	0,0083
3000214	Bombeo Castrojeriz - Arlanza	2601277	Marmellar de Abajo	0,0000	0,0000	0,0000
3000205	Bombeo Aluvial del Órbigo	2601278	Veguellina de Fondo	0,0000	0,0000	0,0000
3000161	Vecindad de Burgos y Bajo Arlanza	2601279	Cañizar de Argaño	0,0000	0,0000	0,0000
3000043	Bombeo Burgos	2601280	Hurones	0,0161	0,0039	0,0161

## Anejo 6. Apéndice I. Estimación de las reservas de las demandas urbanas

UDU		Municipio		Vol. Concesión (hm <sup>3</sup> /año)		
Cod.	Nombre	Cod.	Nombre	Crit.1	Crit.2	Crit.1+2
3000230	Bombeo Raña del Órbigo	2601281	Urdiales del Páramo	0,0381	0,0381	0,0381
3000241	Bombeo Terciario y Cuaternario del Tuerto-Esla - Órbigo	2601282	Santa Marinica	0,0075	0,0075	0,0075
3000239	Bombeo Terciario y Cuaternario del Esla-Cea	2601283	Gusendos de Los Oteros	0,0000	0,0000	0,0000
3000261	Canal de Castilla. ETAP Osorno	2601284	Villadiezma	0,0000	0,0000	0,0000
3000244	Bombeo Valdavia - Carrión	2601285	Nogal de las Huertas	0,0000	0,0064	0,0064
3000239	Bombeo Terciario y Cuaternario del Esla-Cea	2601286	Velilla de Los Oteros	0,0036	0,0000	0,0036
3000215	Bombeo Castrojeriz - Pisuerga	2601287	Olmillos de Sasamón	0,0000	0,0000	0,0000
3000239	Bombeo Terciario y Cuaternario del Esla-Cea	2601288	Cubillas de Los Oteros	0,0365	0,0365	0,0365
3000205	Bombeo Aluvial del Órbigo	2601289	Oteruelo de la Vega	0,0000	0,0000	0,0000
3000245	Bombeo Valdavia - Pisuerga	2601290	Villaherreros	0,0391	0,0391	0,0391
3000214	Bombeo Castrojeriz - Arlanza	2601291	Citores del Páramo	0,0000	0,0056	0,0056
3000240	Bombeo Terciario y Cuaternario del Tuerto-Esla - Esla-Valderaduey	2601292	San Esteban	0,0177	0,0000	0,0177
3000241	Bombeo Terciario y Cuaternario del Tuerto-Esla - Órbigo	2601293	Villazala	0,0915	0,0555	0,0915
3000037	Úzquiza - Arlanzón, Manc. de la Ribera del Río Ausín y Zona de San Pedro de Cardeña, Manc. Ríos Arlanzón y Vena	2601294	Villayero Morquillas	0,0000	0,0075	0,0075
3000018	Mancomunidad de La Maragatería	2601295	Villar de Golfer	0,0000	0,0000	0,0000
3000037	Úzquiza - Arlanzón, Manc. de la Ribera del Río Ausín y Zona de San Pedro de Cardeña, Manc. Ríos Arlanzón y Vena	2601296	Barrios de Colina	0,0248	0,0041	0,0248
3000161	Vecindad de Burgos y Bajo Arlanza	2601297	Palacios de Benaver	0,0000	0,0000	0,0000
3000037	Úzquiza - Arlanzón, Manc. de la Ribera del Río Ausín y Zona de San Pedro de Cardeña, Manc. Ríos Arlanzón y Vena	2601298	Villarmero	0,0000	0,0000	0,0000
3000007	Astorga	2601299	Santa María de la Isla	0,0494	0,1306	0,1306
3000022	Bombeo Tierra de Campos - Esla-Valderaduey	2601300	Sahagún	0,1672	0,1672	0,1672
3000188	Bombeo La Maragatería - Órbigo	2601301	Toral de Fondo	0,0072	0,0000	0,0072
3000239	Bombeo Terciario y Cuaternario del Esla-Cea	2601302	Benamariel	0,0067	0,0068	0,0068
3000213	Bombeo Carrión	2601303	Villacuende	0,0030	0,0000	0,0030
3000037	Úzquiza - Arlanzón, Manc. de la Ribera del Río Ausín y Zona de San Pedro de Cardeña, Manc. Ríos Arlanzón y Vena	2601304	Olmos de Atapuerca	0,0000	0,0000	0,0000
3000230	Bombeo Raña del Órbigo	2601305	Santa María del Páramo	0,5474	0,2240	0,5474
3000244	Bombeo Valdavia - Carrión	2601306	Villasabariego de Ucieza	0,0000	0,0078	0,0078
3000244	Bombeo Valdavia - Carrión	2601307	Población de Soto	0,0111	0,0000	0,0111
3000213	Bombeo Carrión	2601308	Villaturde	0,0068	0,0000	0,0068
3000037	Úzquiza - Arlanzón, Manc. de la Ribera del Río Ausín y Zona de San Pedro de Cardeña, Manc. Ríos Arlanzón y Vena	2601309	Rubena	0,0903	0,0000	0,0903
3000205	Bombeo Aluvial del Órbigo	2601310	Vecilla de la Vega	0,0000	0,0000	0,0000
3000214	Bombeo Castrojeriz - Arlanza	2601311	Páramo del Arroyo	0,0035	0,0000	0,0035
3000037	Úzquiza - Arlanzón, Manc. de la Ribera del Río Ausín y Zona de San Pedro de Cardeña, Manc. Ríos Arlanzón y Vena	2601312	Cótar	0,0000	0,0000	0,0000
3000240	Bombeo Terciario y Cuaternario del Tuerto-Esla - Esla-Valderaduey	2601313	Villacalviel	0,0000	0,0000	0,0000

## Anejo 6. Apéndice I. Estimación de las reservas de las demandas urbanas

UDU		Municipio		Vol. Concesión (hm <sup>3</sup> /año)		
Cod.	Nombre	Cod.	Nombre	Crit.1	Crit.2	Crit.1+2
3000241	Bombeo Terciario y Cuaternario del Tuerto-Esla - Órbigo	2601314	Valdesandinas	0,1260	0,0169	0,1260
3000037	Úzquiza - Arlanzón, Manc. de la Ribera del Río Ausín y Zona de San Pedro de Cardeña, Manc. Ríos Arlanzón y Vena	2601315	Quintanadueñas	0,2728	0,0038	0,2728
3000239	Bombeo Terciario y Cuaternario del Esla-Cea	2601316	Fontanil de Los Oteros	0,0127	0,0000	0,0127
3000037	Úzquiza - Arlanzón, Manc. de la Ribera del Río Ausín y Zona de San Pedro de Cardeña, Manc. Ríos Arlanzón y Vena	2601317	Santa Maria Tajadura	0,0000	0,0000	0,0000
3000239	Bombeo Terciario y Cuaternario del Esla-Cea	2601318	Matallana de Valmadrigal	0,0183	0,0182	0,0183
3000213	Bombeo Carrión	2601319	Villanueva de Los Nabos	0,0035	0,0000	0,0035
3000230	Bombeo Raña del Órbigo	2601320	Villar del Yermo	0,0438	0,0000	0,0438
3000161	Vecindad de Burgos y Bajo Arlanza	2601321	Villanueva de Argaño	0,0000	0,0136	0,0136
3000242	Bombeo Tierra de Campos - Carrión	2601322	San Nicolás del Real Camino	0,0000	0,0000	0,0000
3000242	Bombeo Tierra de Campos - Carrión	2601323	Terradillos de Los Templarios	0,0000	0,0000	0,0000
3000239	Bombeo Terciario y Cuaternario del Esla-Cea	2601324	Pobladura de Los Oteros	0,0009	0,0000	0,0009
3000042	Bombeo Villadiego	2601325	Villasandino	0,0207	0,0207	0,0207
3000188	Bombeo La Maragatería - Órbigo	2601326	Priaranza de la Valduerna	0,0000	0,0009	0,0009
3000239	Bombeo Terciario y Cuaternario del Esla-Cea	2601327	Santa Cristina de Valmadrigal	0,0146	0,0146	0,0146
3000043	Bombeo Burgos	2601328	Villatoro	0,0000	0,0000	0,0000
3000239	Bombeo Terciario y Cuaternario del Esla-Cea	2601329	Vallecillo	0,0080	0,0214	0,0214
3000037	Úzquiza - Arlanzón, Manc. de la Ribera del Río Ausín y Zona de San Pedro de Cardeña, Manc. Ríos Arlanzón y Vena	2601330	Atapuerca	0,1201	0,0000	0,1201
3000245	Bombeo Valdavia - Pisuerga	2601331	Osornillo	0,0000	0,0000	0,0000
3000205	Bombeo Aluvial del Órbigo	2601332	Huerga de Garaballes	0,0000	0,0000	0,0000
3000239	Bombeo Terciario y Cuaternario del Esla-Cea	2601333	Morilla de Los Oteros	0,0039	0,0000	0,0039
3000205	Bombeo Aluvial del Órbigo	2601334	Alcaidón o Alquidón	0,0000	0,0000	0,0000
3000037	Úzquiza - Arlanzón, Manc. de la Ribera del Río Ausín y Zona de San Pedro de Cardeña, Manc. Ríos Arlanzón y Vena	2601335	Villagonzalo-Arenas	0,0000	0,0000	0,0000
3000239	Bombeo Terciario y Cuaternario del Esla-Cea	2601336	San Pedro de Los Oteros	0,0126	0,0000	0,0126
3000242	Bombeo Tierra de Campos - Carrión	2601337	Moratinos	0,0000	0,0182	0,0182
3000239	Bombeo Terciario y Cuaternario del Esla-Cea	2601338	Fresno de la Vega	0,0527	0,0527	0,0527
3000214	Bombeo Castrojeriz - Arlanza	2601339	Villarmentero	0,0000	0,0000	0,0000
3000037	Úzquiza - Arlanzón, Manc. de la Ribera del Río Ausín y Zona de San Pedro de Cardeña, Manc. Ríos Arlanzón y Vena	2601340	San Juan de Ortega	0,0000	0,0000	0,0000
3000037	Úzquiza - Arlanzón, Manc. de la Ribera del Río Ausín y Zona de San Pedro de Cardeña, Manc. Ríos Arlanzón y Vena	2601341	Las Quintanillas	0,1003	0,0000	0,1003
3000239	Bombeo Terciario y Cuaternario del Esla-Cea	2601342	Santa María de Los Oteros	0,0000	0,0000	0,0000



**Anejo 6. Apéndice I. Estimación de las reservas de las demandas urbanas**

UDU		Municipio		Vol. Concesión (hm <sup>3</sup> /año)		
Cod.	Nombre	Cod.	Nombre	Crit.1	Crit.2	Crit.1+2
3000261	Canal de Castilla. ETAP Osorno	2601343	Santillana de Campos	0,0000	0,0000	0,0000
3000240	Bombeo Terciario y Cuaternario del Tuerto-Esla - Esla-Valderaduey	2601344	Villacé	0,0134	0,0000	0,0134
3000239	Bombeo Terciario y Cuaternario del Esla-Cea	2601345	Fuentes de Los Oteros	0,0040	0,0000	0,0040
3000205	Bombeo Aluvial del Órbigo	2601346	Soto de la Vega	0,0000	0,0000	0,0000
3000205	Bombeo Aluvial del Órbigo	2601347	Robledino de la Valduerna	0,0000	0,0000	0,0000
3000205	Bombeo Aluvial del Órbigo	2601348	Fresno de la Valduerna	0,0000	0,0000	0,0000
3000215	Bombeo Castrojeriz - Pisuerga	2601349	Villandiego	0,0000	0,0098	0,0098
3000213	Bombeo Carrión	2601350	Villotilla	0,0000	0,0000	0,0000
3000205	Bombeo Aluvial del Órbigo	2601351	Velilla de la Valduerna	0,0000	0,0000	0,0000
3000205	Bombeo Aluvial del Órbigo	2601352	Castrotierra de la Valduerna	0,0000	0,0000	0,0000
3000037	Úzquiza - Arlanzón, Manc. de la Ribera del Río Ausín y Zona de San Pedro de Cardeña, Manc. Ríos Arlanzón y Vena	2601353	Villímar	0,0000	0,0000	0,0000
3000041	Mancomunidad Campos y Nava	2601354	Ledigos	0,0000	0,0000	0,0000
3000037	Úzquiza - Arlanzón, Manc. de la Ribera del Río Ausín y Zona de San Pedro de Cardeña, Manc. Ríos Arlanzón y Vena	2601355	Agés	0,0000	0,0000	0,0000
3000188	Bombeo La Maragatería - Órbigo	2601356	Destriana	0,0000	0,0000	0,0000
3000239	Bombeo Terciario y Cuaternario del Esla-Cea	2601357	Castrotierra de Valmadrigal	0,0131	0,0131	0,0131
3000205	Bombeo Aluvial del Órbigo	2601358	Robledo de la Valduerna	0,0000	0,0000	0,0000
3000037	Úzquiza - Arlanzón, Manc. de la Ribera del Río Ausín y Zona de San Pedro de Cardeña, Manc. Ríos Arlanzón y Vena	2601359	Villalval	0,0000	0,0000	0,0000
3000205	Bombeo Aluvial del Órbigo	2601360	Castrillo de la Valduerna	0,0000	0,0000	0,0000
3000213	Bombeo Carrión	2601361	Bustillo del Páramo	0,0000	0,0000	0,0000
3000215	Bombeo Castrojeriz - Pisuerga	2601362	Yudego	0,0000	0,0000	0,0000
3000239	Bombeo Terciario y Cuaternario del Esla-Cea	2601363	Gordaliza del Pino	0,0457	0,0457	0,0457
3000037	Úzquiza - Arlanzón, Manc. de la Ribera del Río Ausín y Zona de San Pedro de Cardeña, Manc. Ríos Arlanzón y Vena	2601364	Villafría	0,0000	0,0000	0,0000
3000230	Bombeo Raña del Órbigo	2601365	Laguna Dalga	0,1285	0,1275	0,1285
3000027	Carrión de los Condes	2601366	San Mamés de Campos	0,0000	0,0000	0,0000
3000042	Bombeo Villadiego	2601367	Arenillas de Riopisuerga	0,0000	0,0000	0,0000
3000161	Vecindad de Burgos y Bajo Arlanza	2601368	Isar	0,0000	0,0000	0,0000
3000239	Bombeo Terciario y Cuaternario del Esla-Cea	2601369	Matadeón de Los Oteros	0,0109	0,0331	0,0331
3000206	Bombeo Aluviales del Pisuerga-Arlanzón - Arlanza	2601370	Villalonguejar	0,0000	0,0000	0,0000
3000188	Bombeo La Maragatería - Órbigo	2601371	Palacios de la Valduerna	0,0225	0,0020	0,0225
3000215	Bombeo Castrojeriz - Pisuerga	2601372	Castrillo de Murcia	0,0000	0,0272	0,0272
3000037	Úzquiza - Arlanzón, Manc. de la Ribera del Río Ausín y Zona de San Pedro de Cardeña, Manc. Ríos Arlanzón y Vena	2601373	Burgos	26,2361	26,2392	26,2392

## Anejo 6. Apéndice I. Estimación de las reservas de las demandas urbanas

UDU		Municipio		Vol. Concesión (hm <sup>3</sup> /año)		
Cod.	Nombre	Cod.	Nombre	Crit.1	Crit.2	Crit.1+2
3000261	Canal de Castilla. ETAP Osorno	2601374	Las Cabañas de Castilla	0,0000	0,0000	0,0000
3000230	Bombeo Raña del Órbigo	2601375	Zuares del Páramo	0,0178	0,0000	0,0178
3000188	Bombeo La Maragatería - Órbigo	2601376	Corporales	0,0000	0,0000	0,0000
3000188	Bombeo La Maragatería - Órbigo	2601377	Tabuyo del Monte	0,0430	0,0000	0,0430
3000037	Úzquiza - Arlanzón, Manc. de la Ribera del Río Ausín y Zona de San Pedro de Cardeña, Manc. Ríos Arlanzón y Vena	2601378	Orbaneja Riopico	0,0495	0,0000	0,0495
3000037	Úzquiza - Arlanzón, Manc. de la Ribera del Río Ausín y Zona de San Pedro de Cardeña, Manc. Ríos Arlanzón y Vena	2601379	Cardeñuela Riopico	0,0266	0,0010	0,0266
3000230	Bombeo Raña del Órbigo	2601380	Valdefuentes del Páramo	0,0375	0,0000	0,0375
3000205	Bombeo Aluvial del Órbigo	2601381	Valle de la Valduerna	0,0154	0,0000	0,0154
3000239	Bombeo Terciario y Cuaternario del Esla-Cea	2601382	Pajares de Los Oteros	0,0095	0,0133	0,0133
3000205	Bombeo Aluvial del Órbigo	2601383	Santa Colomba de la Vega	0,0000	0,0000	0,0000
3000037	Úzquiza - Arlanzón, Manc. de la Ribera del Río Ausín y Zona de San Pedro de Cardeña, Manc. Ríos Arlanzón y Vena	2601384	Santovenia de Oca	0,0044	0,0000	0,0044
3000204	Bombeo Aluvial del Esla	2601385	Villamañán	0,0895	0,0895	0,0895
3000037	Úzquiza - Arlanzón, Manc. de la Ribera del Río Ausín y Zona de San Pedro de Cardeña, Manc. Ríos Arlanzón y Vena	2601386	Quintanilla-Riopico	0,0000	0,0000	0,0000
3000205	Bombeo Aluvial del Órbigo	2601387	Redelga de la Valduerna	0,0000	0,0000	0,0000
3000229	Bombeo Raña de La Bañeza	2601388	Villalís de la Valduerna	0,0000	0,0000	0,0000
3000027	Carrión de los Condes	2601389	Carrión de Los Condes	0,0000	0,0000	0,0000
3000239	Bombeo Terciario y Cuaternario del Esla-Cea	2601390	Villeza	0,0294	0,0000	0,0294
3000037	Úzquiza - Arlanzón, Manc. de la Ribera del Río Ausín y Zona de San Pedro de Cardeña, Manc. Ríos Arlanzón y Vena	2601391	Tardajos	0,2827	0,0109	0,2827
3000041	Mancomunidad Campos y Nava	2601392	Población de Arroyo	0,0000	0,0000	0,0000
3000262	Tramo medio del Pisuerga	2601393	Palacios de Riopisuerga	0,0000	0,0000	0,0000
3000229	Bombeo Raña de La Bañeza	2601394	Posada de la Valduerna	0,0000	0,0000	0,0000
3000205	Bombeo Aluvial del Órbigo	2601395	Miñambres de la Valduerna	0,0000	0,0000	0,0000
3000037	Úzquiza - Arlanzón, Manc. de la Ribera del Río Ausín y Zona de San Pedro de Cardeña, Manc. Ríos Arlanzón y Vena	2601396	Villalbilla de Burgos	0,2269	0,0695	0,2269
3000008	La Bañeza	2601397	San Mamés de la Vega	0,0000	0,0022	0,0022
3000229	Bombeo Raña de La Bañeza	2601398	Villamontán de la Valduerna	0,0000	0,0154	0,0154
3000022	Bombeo Tierra de Campos - Esla-Valderaduey	2601399	San Pedro de las Dueñas	0,0066	0,0000	0,0066
3000239	Bombeo Terciario y Cuaternario del Esla-Cea	2601400	Valdesaz de Los Oteros	0,0043	0,0000	0,0043
3000262	Tramo medio del Pisuerga	2601401	Lantadilla	0,0000	0,0000	0,0000
3000239	Bombeo Terciario y Cuaternario del Esla-Cea	2601402	La Veguellina	0,0000	0,0000	0,0000



Anejo 6. Apéndice I. Estimación de las reservas de las demandas urbanas

UDU		Municipio		Vol. Concesión (hm <sup>3</sup> /año)		
Cod.	Nombre	Cod.	Nombre	Crit.1	Crit.2	Crit.1+2
3000239	Bombeo Terciario y Cuaternario del Esla-Cea	2601403	Castrovega de Valmadrigal	0,0146	0,0000	0,0146
3000205	Bombeo Aluvial del Órbigo	2601404	Requejo de la Vega	0,0000	0,0000	0,0000
3000037	Úzquiza - Arlanzón, Manc. de la Ribera del Río Ausín y Zona de San Pedro de Cardeña, Manc. Ríos Arlanzón y Vena	2601405	Villamórico	0,0000	0,0000	0,0000
3000037	Úzquiza - Arlanzón, Manc. de la Ribera del Río Ausín y Zona de San Pedro de Cardeña, Manc. Ríos Arlanzón y Vena	2601406	Zalduendo	0,0000	0,0000	0,0000
3000037	Úzquiza - Arlanzón, Manc. de la Ribera del Río Ausín y Zona de San Pedro de Cardeña, Manc. Ríos Arlanzón y Vena	2601407	Villayuda o la Ventilla	0,0000	0,0000	0,0000
3000229	Bombeo Raña de La Bañeza	2601408	Ribas de la Valduerna	0,0224	0,0488	0,0488
3000037	Úzquiza - Arlanzón, Manc. de la Ribera del Río Ausín y Zona de San Pedro de Cardeña, Manc. Ríos Arlanzón y Vena	2601409	Rabé de las Calzadas	0,0312	0,0000	0,0312
3000204	Bombeo Aluvial del Esla	2601410	Cabañas	0,0163	0,0000	0,0163
3000037	Úzquiza - Arlanzón, Manc. de la Ribera del Río Ausín y Zona de San Pedro de Cardeña, Manc. Ríos Arlanzón y Vena	2601411	Castañares	0,0000	0,0000	0,0000
3000230	Bombeo Raña del Órbigo	2601412	Santa Cristina del Páramo	0,0000	0,0000	0,0000
3000215	Bombeo Castrojeriz - Pisuerga	2601413	Villaveta	0,0000	0,0000	0,0000
3000008	La Bañeza	2601414	Santiago de la Valduerna	0,0000	0,1822	0,1822
3000230	Bombeo Raña del Órbigo	2601415	Soguillo del Páramo	0,0000	0,0000	0,0000
3000213	Bombeo Carrión	2601416	Calzadilla de la Cueva	0,0000	0,0000	0,0000
3000008	La Bañeza	2601417	La Bañeza	0,0000	1,4107	1,4107
3000022	Bombeo Tierra de Campos - Esla-Valderaduey	2601418	Grajal de Campos	0,0000	0,0000	0,0000
3000213	Bombeo Carrión	2601419	Calzada de Los Molinos	0,0000	0,0000	0,0000
3000161	Vecindad de Burgos y Bajo Arlanza	2601420	Hornillos del Camino	0,0000	0,0000	0,0000
3000230	Bombeo Raña del Órbigo	2601421	Pobladura de Pelayo García	0,0330	0,0330	0,0330
3000043	Bombeo Burgos	2601422	San Mamés de Burgos	0,0000	0,0100	0,0100
3000230	Bombeo Raña del Órbigo	2601423	San Pedro de las Dueñas	0,0170	0,0000	0,0170
3000244	Bombeo Valdavia - Carrión	2601424	Arconada	0,0000	0,0000	0,0000
3000239	Bombeo Terciario y Cuaternario del Esla-Cea	2601425	Quintanilla de Los Oteros	0,0048	0,0000	0,0048
3000215	Bombeo Castrojeriz - Pisuerga	2601426	Villasilos	0,0000	0,0000	0,0000
3000037	Úzquiza - Arlanzón, Manc. de la Ribera del Río Ausín y Zona de San Pedro de Cardeña, Manc. Ríos Arlanzón y Vena	2601427	Galarde	0,0000	0,0000	0,0000
3000188	Bombeo La Maragatería - Órbigo	2601428	Baíllo	0,0000	0,0000	0,0000
3000037	Úzquiza - Arlanzón, Manc. de la Ribera del Río Ausín y Zona de San Pedro de Cardeña, Manc. Ríos Arlanzón y Vena	2601429	Ibeas de Juarros	0,1885	0,0000	0,1885
3000037	Úzquiza - Arlanzón, Manc. de la Ribera del Río Ausín y Zona de San Pedro de Cardeña, Manc. Ríos Arlanzón y Vena	2601430	San Medel	0,0000	0,0000	0,0000
3000215	Bombeo Castrojeriz - Pisuerga	2601431	Castellanos de Castro	0,0000	0,0000	0,0000

**Anejo 6. Apéndice I. Estimación de las reservas de las demandas urbanas**

UDU		Municipio		Vol. Concesión (hm <sup>3</sup> /año)		
Cod.	Nombre	Cod.	Nombre	Crit.1	Crit.2	Crit.1+2
3000037	Úzquiza - Arlanzón, Manc. de la Ribera del Río Ausín y Zona de San Pedro de Cardeña, Manc. Ríos Arlanzón y Vena	2601432	Cardeñajimeno	0,1203	0,0000	0,1203
3000206	Bombeo Aluviales del Pisuerga-Arlanzón - Arlanza	2601433	Quintanilla de las Carretas	0,0038	0,0000	0,0038
3000242	Bombeo Tierra de Campos - Carrión	2601434	Villemar	0,0000	0,0000	0,0000
3000242	Bombeo Tierra de Campos - Carrión	2601435	Escobar de Campos	0,0077	0,0077	0,0077
3000230	Bombeo Raña del Órbigo	2601436	Zambroncinos del Páramo	0,0085	0,0000	0,0085
3000037	Úzquiza - Arlanzón, Manc. de la Ribera del Río Ausín y Zona de San Pedro de Cardeña, Manc. Ríos Arlanzón y Vena	2601437	Cortes	0,0000	0,0000	0,0000
3000205	Bombeo Aluvial del Órbigo	2601438	Regueras de Arriba	0,0365	0,0365	0,0365
3000043	Bombeo Burgos	2601439	Villacienzo	0,0000	0,0000	0,0000
3000188	Bombeo La Maragatería - Órbigo	2601440	Pozos	0,0000	0,0000	0,0000
3000239	Bombeo Terciario y Cuaternario del Esla-Cea	2601441	Valverde-Enrique	0,0400	0,0283	0,0400
3000027	Carrión de los Condes	2601442	Villalcázar de Sirga	0,0000	0,0000	0,0000
3000204	Bombeo Aluvial del Esla	2601443	Valencia de Don Juan	1,6001	1,6163	1,6163
3000230	Bombeo Raña del Órbigo	2601444	Azares del Páramo	0,0000	0,0000	0,0000
3000041	Mancomunidad Campos y Nava	2601445	Arroyo	0,0000	0,0000	0,0000
3000030	Mancomunidad Campos Zona Norte del Canal de Castilla y Mancomunidad de Aguas del Otero	2601446	Marcilla de Campos	0,0000	0,0000	0,0000
3000161	Vecindad de Burgos y Bajo Arlanza	2601447	Hormaza	0,0000	0,0000	0,0000
3000022	Bombeo Tierra de Campos - Esla-Valderaduey	2601448	Galleguillos de Campos	0,0246	0,0000	0,0246
3000239	Bombeo Terciario y Cuaternario del Esla-Cea	2601449	San Miguel de Montañán	0,0202	0,0000	0,0202
3000037	Úzquiza - Arlanzón, Manc. de la Ribera del Río Ausín y Zona de San Pedro de Cardeña, Manc. Ríos Arlanzón y Vena	2601450	Arlanzón	0,1204	0,0073	0,1204
3000239	Bombeo Terciario y Cuaternario del Esla-Cea	2601451	Valdespino de Vaca	0,0073	0,0000	0,0073
3000205	Bombeo Aluvial del Órbigo	2601452	Regueras de Abajo	0,0000	0,0000	0,0000
3000037	Úzquiza - Arlanzón, Manc. de la Ribera del Río Ausín y Zona de San Pedro de Cardeña, Manc. Ríos Arlanzón y Vena	2601453	San Millán de Juarros	0,0000	0,0000	0,0000
3000043	Bombeo Burgos	2601454	Renuncio	0,0694	0,0000	0,0694
3000188	Bombeo La Maragatería - Órbigo	2601455	Torneros de Jamuz	0,0000	0,0000	0,0000
3000215	Bombeo Castrojeriz - Pisuerga	2601456	Hontanas	0,0000	0,0000	0,0000
3000037	Úzquiza - Arlanzón, Manc. de la Ribera del Río Ausín y Zona de San Pedro de Cardeña, Manc. Ríos Arlanzón y Vena	2601457	Castrillo del Val	0,1544	0,0000	0,1544
3000188	Bombeo La Maragatería - Órbigo	2601458	Iruela	0,0000	0,0000	0,0000
3000030	Mancomunidad Campos Zona Norte del Canal de Castilla y Mancomunidad de Aguas del Otero	2601459	Requena de Campos	0,0000	0,0000	0,0000
3000204	Bombeo Aluvial del Esla	2601460	San Millán de Los Caballeros	0,0310	0,0310	0,0310
3000229	Bombeo Raña de La Bañeza	2601461	Tabuyuelo de Jamuz	0,0000	0,0000	0,0000
3000242	Bombeo Tierra de Campos - Carrión	2601462	Villelga	0,0013	0,0000	0,0013
3000161	Vecindad de Burgos y Bajo Arlanza	2601463	Frاندovínez	0,0000	0,0057	0,0057
3000213	Bombeo Carrión	2601464	Quintanilla de la Cueva	0,0000	0,0000	0,0000
3000042	Bombeo Villadiego	2601465	Castrillo Matajudíos	0,0000	0,0000	0,0000
3000161	Vecindad de Burgos y Bajo Arlanza	2601466	Buniel	1,1513	0,1471	1,1513

Anejo 6. Apéndice I. Estimación de las reservas de las demandas urbanas

UDU		Municipio		Vol. Concesión (hm <sup>3</sup> /año)		
Cod.	Nombre	Cod.	Nombre	Crit.1	Crit.2	Crit.1+2
3000188	Bombeo La Maragatería - Órbigo	2601467	Truchas	0,0000	0,0000	0,0000
3000188	Bombeo La Maragatería - Órbigo	2601468	La Cuesta	0,0000	0,0000	0,0000
3000161	Vecindad de Burgos y Bajo Arlanza	2601469	Villagutiérrez	0,0000	0,0000	0,0000
3000188	Bombeo La Maragatería - Órbigo	2601470	Villarino	0,0000	0,0000	0,0000
3000037	Úzquiza - Arlanzón, Manc. de la Ribera del Río Ausín y Zona de San Pedro de Cardeña, Manc. Ríos Arlanzón y Vena	2601471	Villasur de Herreros	0,0927	0,0174	0,0927
3000239	Bombeo Terciario y Cuaternario del Esla-Cea	2601472	Joarilla de las Matas	0,0219	0,0357	0,0357
3000188	Bombeo La Maragatería - Órbigo	2601473	Manzaneda	0,0000	0,0000	0,0000
3000041	Mancomunidad Campos y Nava	2601474	Villalcón	0,0000	0,0000	0,0000
3000230	Bombeo Raña del Órbigo	2601475	Zotes del Páramo	0,0247	0,0247	0,0247
3000229	Bombeo Raña de La Bañeza	2601476	San Martín de Torres	0,0000	0,0000	0,0000
3000037	Úzquiza - Arlanzón, Manc. de la Ribera del Río Ausín y Zona de San Pedro de Cardeña, Manc. Ríos Arlanzón y Vena	2601477	Mozoncillo de Juarros	0,0027	0,0000	0,0027
3000030	Mancomunidad Campos Zona Norte del Canal de Castilla y Mancomunidad de Aguas del Otero	2601478	Villarmentero de Campos	0,1020	0,0000	0,1020
3000188	Bombeo La Maragatería - Órbigo	2601479	Jiménez de Jamuz	0,0795	0,2292	0,2292
3000030	Mancomunidad Campos Zona Norte del Canal de Castilla y Mancomunidad de Aguas del Otero	2601480	Vilovieco	0,0051	0,0000	0,0051
3000037	Úzquiza - Arlanzón, Manc. de la Ribera del Río Ausín y Zona de San Pedro de Cardeña, Manc. Ríos Arlanzón y Vena	2601481	Villagonzalo Pedernales	0,9475	0,4031	0,9475
3000213	Bombeo Carrión	2601482	Cervatos de la Cueva	0,0000	0,0000	0,0000
3000037	Úzquiza - Arlanzón, Manc. de la Ribera del Río Ausín y Zona de San Pedro de Cardeña, Manc. Ríos Arlanzón y Vena	2601483	San Pedro de Cardeña	0,0080	0,0000	0,0080
3000237	Bombeo Sierra de la Demanda	2601484	Alarcia	0,0000	0,0000	0,0000
3000161	Vecindad de Burgos y Bajo Arlanza	2601485	Medinilla de la Dehesa	0,0000	0,0000	0,0000
3000188	Bombeo La Maragatería - Órbigo	2601486	Cunas	0,0000	0,0000	0,0000
3000037	Úzquiza - Arlanzón, Manc. de la Ribera del Río Ausín y Zona de San Pedro de Cardeña, Manc. Ríos Arlanzón y Vena	2601487	Cardeñadijo	0,1644	0,0000	0,1644
3000161	Vecindad de Burgos y Bajo Arlanza	2601488	Iglesias	0,0000	0,0000	0,0000
3000239	Bombeo Terciario y Cuaternario del Esla-Cea	2601489	Villademor de la Vega	0,0000	0,0470	0,0470
3000188	Bombeo La Maragatería - Órbigo	2601490	Herreros de Jamuz	0,0157	0,0157	0,0157
3000022	Bombeo Tierra de Campos - Esla-Valderaduey	2601491	Arenillas de Valderaduey	0,0000	0,0000	0,0000
3000027	Carrión de los Condes	2601492	Torre de Los Molinos	0,0000	0,0000	0,0000
3000229	Bombeo Raña de La Bañeza	2601493	Quintanilla de Flórez	0,0000	0,0000	0,0000
3000205	Bombeo Aluvial del Órbigo	2601494	Cebrones del Río	0,0123	0,0000	0,0123
3000239	Bombeo Terciario y Cuaternario del Esla-Cea	2601495	Alcuetas	0,0062	0,0000	0,0062
3000188	Bombeo La Maragatería - Órbigo	2601496	Quintana y Congosto	0,1438	0,0117	0,1438
3000188	Bombeo La Maragatería - Órbigo	2601497	Santa Elena de Jamuz	0,0174	0,0179	0,0179
3000245	Bombeo Valdavia - Pisuerga	2601498	Iteo del Castillo	0,0000	0,0000	0,0000
3000244	Bombeo Valdavia - Carrión	2601499	Villanueva del Río	0,0000	0,0000	0,0000
3000006	Mancomunidad Zona Norte de Valladolid	2601500	Villacreces	0,0000	0,0000	0,0000

## Anejo 6. Apéndice I. Estimación de las reservas de las demandas urbanas

UDU		Municipio		Vol. Concesión (hm <sup>3</sup> /año)		
Cod.	Nombre	Cod.	Nombre	Crit.1	Crit.2	Crit.1+2
3000037	Úzquiza - Arlanzón, Manc. de la Ribera del Río Ausín y Zona de San Pedro de Cardeña, Manc. Ríos Arlanzón y Vena	2601501	Salguero de Juarros	0,0000	0,0000	0,0000
3000215	Bombeo Castrojeriz - Pisuerga	2601502	Castrojeriz	0,1555	0,1447	0,1555
3000042	Bombeo Villadiego	2601503	Itero de la Vega	0,0185	0,7375	0,7375
3000030	Mancomunidad Campos Zona Norte del Canal de Castilla y Mancomunidad de Aguas del Otero	2601504	Revenga de Campos	0,0080	0,0000	0,0080
3000188	Bombeo La Maragatería - Órbigo	2601505	Palacios de Jamuz	0,0000	0,0000	0,0000
3000161	Vecindad de Burgos y Bajo Arlanza	2601506	Vilviestre de Muño	0,0000	0,0000	0,0000
3000037	Úzquiza - Arlanzón, Manc. de la Ribera del Río Ausín y Zona de San Pedro de Cardeña, Manc. Ríos Arlanzón y Vena	2601507	Cuzcurrita de Juarros	0,0054	0,0054	0,0054
3000213	Bombeo Carrión	2601508	Riberos de la Cueva	0,0000	0,0000	0,0000
3000188	Bombeo La Maragatería - Órbigo	2601509	Valdavidio	0,0000	0,0000	0,0000
3000188	Bombeo La Maragatería - Órbigo	2601510	Quintanilla de Yuso	0,0000	0,0000	0,0000
3000188	Bombeo La Maragatería - Órbigo	2601511	Morla de la Valdería	0,0000	0,0000	0,0000
3000188	Bombeo La Maragatería - Órbigo	2601512	Truchillas	0,0000	0,0000	0,0000
3000022	Bombeo Tierra de Campos - Esla-Valderaduey	2601513	Melgar de Arriba	0,0000	0,0000	0,0000
3000037	Úzquiza - Arlanzón, Manc. de la Ribera del Río Ausín y Zona de San Pedro de Cardeña, Manc. Ríos Arlanzón y Vena	2601514	Espinosa de Juarros	0,0000	0,0000	0,0000
3000037	Úzquiza - Arlanzón, Manc. de la Ribera del Río Ausín y Zona de San Pedro de Cardeña, Manc. Ríos Arlanzón y Vena	2601515	Carcedo de Burgos	0,0781	0,0150	0,0781
3000161	Vecindad de Burgos y Bajo Arlanza	2601516	Cavia	0,0000	0,0000	0,0000
3000042	Bombeo Villadiego	2601517	Villaquirán de la Puebla	0,0000	0,0000	0,0000
3000230	Bombeo Raña del Órbigo	2601518	Moscas del Páramo	0,0170	0,0062	0,0170
3000242	Bombeo Tierra de Campos - Carrión	2601519	Pozuelos del Rey	0,0000	0,0000	0,0000
3000244	Bombeo Valdavia - Carrión	2601520	Lomas	0,0000	0,0000	0,0000
3000239	Bombeo Terciario y Cuaternario del Esla-Cea	2601521	Valdespino Cerón	0,0305	0,0305	0,0305
3000205	Bombeo Aluvial del Órbigo	2601522	San Juan de Torres	0,0000	0,0000	0,0000
3000239	Bombeo Terciario y Cuaternario del Esla-Cea	2601523	Fáfilas	0,0046	0,0046	0,0046
3000188	Bombeo La Maragatería - Órbigo	2601524	Villar del Monte	0,0000	0,0000	0,0000
3000022	Bombeo Tierra de Campos - Esla-Valderaduey	2601525	San Llorente	0,0000	0,0000	0,0000
3000161	Vecindad de Burgos y Bajo Arlanza	2601526	Estépar	0,1750	0,1750	0,1750
3000161	Vecindad de Burgos y Bajo Arlanza	2601527	Albillos	0,0000	0,0000	0,0000
3000030	Mancomunidad Campos Zona Norte del Canal de Castilla y Mancomunidad de Aguas del Otero	2601528	Población de Campos	0,0096	0,0000	0,0096
3000215	Bombeo Castrojeriz - Pisuerga	2601529	Hinestrosa	0,0000	0,0000	0,0000
3000030	Mancomunidad Campos Zona Norte del Canal de Castilla y Mancomunidad de Aguas del Otero	2601530	Frómista	0,0488	0,1920	0,1920
3000041	Mancomunidad Campos y Nava	2601531	San Román de la Cuba	0,0000	0,0000	0,0000
3000037	Úzquiza - Arlanzón, Manc. de la Ribera del Río Ausín y Zona de San Pedro de Cardeña, Manc. Ríos Arlanzón y Vena	2601532	Cueva de Juarros	0,0039	0,0000	0,0039
3000239	Bombeo Terciario y Cuaternario del Esla-Cea	2601533	Albires	0,0088	0,0000	0,0088
3000239	Bombeo Terciario y Cuaternario del Esla-Cea	2601534	Zalamillas	0,0000	0,0000	0,0000

Anejo 6. Apéndice I. Estimación de las reservas de las demandas urbanas

UDU		Municipio		Vol. Concesión (hm <sup>3</sup> /año)		
Cod.	Nombre	Cod.	Nombre	Crit.1	Crit.2	Crit.1+2
3000161	Vecindad de Burgos y Bajo Arlanza	2601535	Tamarón	0,0000	0,0000	0,0000
3000230	Bombeo Raña del Órbigo	2601536	Laguna de Negrillos	0,2150	0,2280	0,2280
3000230	Bombeo Raña del Órbigo	2601537	Villastrigo del Páramo	0,0087	0,0000	0,0087
3000161	Vecindad de Burgos y Bajo Arlanza	2601538	Cayuela	0,0000	0,0000	0,0000
3000204	Bombeo Aluvial del Esla	2601539	Toral de Los Guzmanes	0,0986	0,0986	0,0986
3000052	Bombeo Arlanzón-Río Lobos - Arlanza	2601540	San Adrián de Juarros	0,0533	0,0000	0,0533
3000230	Bombeo Raña del Órbigo	2601541	Roperuelos del Páramo	0,0063	0,1576	0,1576
3000239	Bombeo Terciario y Cuaternario del Esla-Cea	2601542	Villabraz	0,0074	0,0062	0,0074
3000037	Úzquiza - Arlanzón, Manc. de la Ribera del Río Ausín y Zona de San Pedro de Cardeña, Manc. Ríos Arlanzón y Vena	2601543	Villariego	0,1961	0,1925	0,1961
3000242	Bombeo Tierra de Campos - Carrión	2601544	Villada	0,0000	0,0013	0,0013
3000041	Mancomunidad Campos y Nava	2601545	Villamuera de la Cueva	0,0274	0,0000	0,0274
3000188	Bombeo La Maragatería - Órbigo	2601546	Villanueva de Jamuz	0,0000	0,0174	0,0174
3000161	Vecindad de Burgos y Bajo Arlanza	2601547	Villamiel de Muñó	0,0000	0,0000	0,0000
3000037	Úzquiza - Arlanzón, Manc. de la Ribera del Río Ausín y Zona de San Pedro de Cardeña, Manc. Ríos Arlanzón y Vena	2601548	Urrez	0,0134	0,0000	0,0134
3000242	Bombeo Tierra de Campos - Carrión	2601549	Pozo de Urama	0,0000	0,0000	0,0000
3000041	Mancomunidad Campos y Nava	2601550	Abastillas	0,0051	0,0051	0,0051
3000161	Vecindad de Burgos y Bajo Arlanza	2601551	Arcos	0,2618	0,2281	0,2618
3000030	Mancomunidad Campos Zona Norte del Canal de Castilla y Mancomunidad de Aguas del Otero	2601552	Boadilla del Camino	0,0267	0,0267	0,0267
3000161	Vecindad de Burgos y Bajo Arlanza	2601553	Celada del Camino	0,0000	0,0000	0,0000
3000239	Bombeo Terciario y Cuaternario del Esla-Cea	2601554	Matanza de Los Oteros	0,0000	0,0000	0,0000
3000037	Úzquiza - Arlanzón, Manc. de la Ribera del Río Ausín y Zona de San Pedro de Cardeña, Manc. Ríos Arlanzón y Vena	2601555	Modúbar de la Cuesta	0,0000	0,0000	0,0000
3000022	Bombeo Tierra de Campos - Esla-Valderaduey	2601556	Melgar de Abajo	0,0000	0,0000	0,0000
3000161	Vecindad de Burgos y Bajo Arlanza	2601557	Villavieja de Muñó	0,0000	0,0000	0,0000
3000037	Úzquiza - Arlanzón, Manc. de la Ribera del Río Ausín y Zona de San Pedro de Cardeña, Manc. Ríos Arlanzón y Vena	2601558	Modúbar de la Emparedada	0,0000	0,0256	0,0256
3000037	Úzquiza - Arlanzón, Manc. de la Ribera del Río Ausín y Zona de San Pedro de Cardeña, Manc. Ríos Arlanzón y Vena	2601559	Sarracín	0,0170	0,0165	0,0170
3000245	Bombeo Valdavia - Pisuerga	2601560	Melgar de Yuso	0,0000	0,0000	0,0000
3000213	Bombeo Carrión	2601561	Castrillejo de la Olma	0,0000	0,0000	0,0000
3000027	Carrión de los Condes	2601562	Villoldo	0,0000	0,0000	0,0000
3000037	Úzquiza - Arlanzón, Manc. de la Ribera del Río Ausín y Zona de San Pedro de Cardeña, Manc. Ríos Arlanzón y Vena	2601563	Saldaña de Burgos	0,0440	0,4820	0,4820
3000230	Bombeo Raña del Órbigo	2601564	Valcabado del Páramo	0,0000	0,0102	0,0102
3000215	Bombeo Castrojeriz - Pisuerga	2601565	Pedrosa del Príncipe	0,0000	0,0000	0,0000
3000188	Bombeo La Maragatería - Órbigo	2601566	Torneros de la Valdería	0,0347	0,0347	0,0347

## Anejo 6. Apéndice I. Estimación de las reservas de las demandas urbanas

UDU		Municipio		Vol. Concesión (hm <sup>3</sup> /año)		
Cod.	Nombre	Cod.	Nombre	Crit.1	Crit.2	Crit.1+2
3000041	Mancomunidad Campos y Nava	2601567	Villanueva del Rebollar	0,0000	0,0000	0,0000
3000041	Mancomunidad Campos y Nava	2601568	Abastas	0,0000	0,0000	0,0000
3000006	Mancomunidad Zona Norte de Valladolid	2601569	Zorita de la Loma	0,0063	0,0000	0,0063
3000043	Bombeo Burgos	2601570	Modúbar de San Cibrián	0,0043	0,0000	0,0043
3000022	Bombeo Tierra de Campos - Esla-Valderaduey	2601571	Monasterio de Vega	0,0183	0,0183	0,0183
3000052	Bombeo Arlanzón-Río Lobos - Arlanza	2601572	Santa Cruz de Juarros	0,0000	0,0000	0,0000
3000161	Vecindad de Burgos y Bajo Arlanza	2601573	Arroyo de Muñó	0,0000	0,0000	0,0000
3000161	Vecindad de Burgos y Bajo Arlanza	2601574	Villaldemiro	0,0214	0,0214	0,0214
3000239	Bombeo Terciario y Cuaternario del Esla-Cea	2601575	Algadefe	0,0000	0,0000	0,0000
3000161	Vecindad de Burgos y Bajo Arlanza	2601576	Santiuste	0,0000	0,0000	0,0000
3000037	Úzquiza - Arlanzón, Manc. de la Ribera del Río Ausín y Zona de San Pedro de Cardeña, Manc. Ríos Arlanzón y Vena	2601577	Cojóbar	0,0000	0,0000	0,0000
3000239	Bombeo Terciario y Cuaternario del Esla-Cea	2601578	Valdemorilla	0,0069	0,0000	0,0069
3000239	Bombeo Terciario y Cuaternario del Esla-Cea	2601579	Izagre	0,0095	0,0000	0,0095
3000161	Vecindad de Burgos y Bajo Arlanza	2601580	Quintanilla-Somuñó	0,0000	0,0000	0,0000
3000239	Bombeo Terciario y Cuaternario del Esla-Cea	2601581	Castilfalé	0,0073	0,0073	0,0073
3000215	Bombeo Castrojeriz - Pisuegra	2601582	Vallunquera	0,0000	0,0000	0,0000
3000041	Mancomunidad Campos y Nava	2601583	Cardeñosa de Volpejera	0,0000	0,0000	0,0000
3000161	Vecindad de Burgos y Bajo Arlanza	2601584	Villanueva-Matamala	0,0000	0,0337	0,0337
3000188	Bombeo La Maragatería - Órbigo	2601585	Quintana del Marco	0,0000	0,0194	0,0194
3000161	Vecindad de Burgos y Bajo Arlanza	2601586	Mazuelo de Muñó	0,0000	0,0000	0,0000
3000205	Bombeo Aluvial del Órbigo	2601587	Castrocalbón	0,1046	0,1047	0,1047
3000161	Vecindad de Burgos y Bajo Arlanza	2601588	Torrepadierne	0,0000	0,0000	0,0000
3000239	Bombeo Terciario y Cuaternario del Esla-Cea	2601589	Castrofuerte	0,0000	0,0000	0,0000
3000041	Mancomunidad Campos y Nava	2601590	Villacidaler	0,0000	0,0000	0,0000
3000041	Mancomunidad Campos y Nava	2601591	Añoza	0,0041	0,0041	0,0041
3000230	Bombeo Raña del Órbigo	2601592	Conforcos	0,0000	0,0000	0,0000
3000205	Bombeo Aluvial del Órbigo	2601593	Pinilla de la Valdería	0,0224	0,0224	0,0224
3000242	Bombeo Tierra de Campos - Carrión	2601594	Cisneros	0,0000	0,0000	0,0000
3000006	Mancomunidad Zona Norte de Valladolid	2601595	Santervás de Campos	0,0147	0,0183	0,0183
3000052	Bombeo Arlanzón-Río Lobos - Arlanza	2601596	Matalindo	0,0000	0,0000	0,0000
3000037	Úzquiza - Arlanzón, Manc. de la Ribera del Río Ausín y Zona de San Pedro de Cardeña, Manc. Ríos Arlanzón y Vena	2601597	Olmosalbos	0,0016	0,0000	0,0016
3000205	Bombeo Aluvial del Órbigo	2601598	Pobladura de Yuso	0,0000	0,0000	0,0000
3000205	Bombeo Aluvial del Órbigo	2601599	Calzada de la Valdería	0,0211	0,0211	0,0211
3000205	Bombeo Aluvial del Órbigo	2601600	Felechares de la Valdería	0,0000	0,0000	0,0000
3000205	Bombeo Aluvial del Órbigo	2601601	San Félix de la Valdería	0,0000	0,0000	0,0000
3000022	Bombeo Tierra de Campos - Esla-Valderaduey	2601602	Saelices de Mayorga	0,0000	0,0000	0,0000
3000187	Bombeo Sanabria - Tera	2601603	San Ciprián	0,0000	0,0000	0,0000



## Anejo 6. Apéndice I. Estimación de las reservas de las demandas urbanas

UDU		Municipio		Vol. Concesión (hm <sup>3</sup> /año)		
Cod.	Nombre	Cod.	Nombre	Crit.1	Crit.2	Crit.1+2
3000037	Úzquiza - Arlanzón, Manc. de la Ribera del Río Ausín y Zona de San Pedro de Cardeña, Manc. Ríos Arlanzón y Vena	2601604	Revillarruz	0,0000	0,1588	0,1588
3000011	Castrocontrigo	2601605	Castrocontrigo	0,0000	0,1462	0,1462
3000188	Bombeo La Maragatería - Órbigo	2601606	Nogarejas	0,0553	0,0000	0,0553
3000052	Bombeo Arlanzón-Río Lobos - Arlanza	2601607	Cabañas	0,0000	0,0057	0,0057
3000230	Bombeo Raña del Órbigo	2601608	Cabañeros	0,0057	0,0000	0,0057
3000161	Vecindad de Burgos y Bajo Arlanza	2601609	Villaquirán de Los Infantes	0,0000	0,0000	0,0000
3000052	Bombeo Arlanzón-Río Lobos - Arlanza	2601610	Sopeña	0,0000	0,0000	0,0000
3000161	Vecindad de Burgos y Bajo Arlanza	2601611	Villanueva de las Carretas	0,0000	0,0000	0,0000
3000161	Vecindad de Burgos y Bajo Arlanza	2601612	Pedrosa de Muñó	0,0000	0,0000	0,0000
3000043	Bombeo Burgos	2601613	Los Ausines	0,0000	0,0204	0,0204
3000037	Úzquiza - Arlanzón, Manc. de la Ribera del Río Ausín y Zona de San Pedro de Cardeña, Manc. Ríos Arlanzón y Vena	2601614	Urbanización El Encinar	0,0255	0,0000	0,0255
3000052	Bombeo Arlanzón-Río Lobos - Arlanza	2601615	San Juan	0,0000	0,0000	0,0000
3000016	Tera	2601616	Escuredo	0,0000	0,0005	0,0005
3000161	Vecindad de Burgos y Bajo Arlanza	2601617	Arenillas de Muñó	0,0000	0,0000	0,0000
3000030	Mancomunidad Campos Zona Norte del Canal de Castilla y Mancomunidad de Aguas del Otero	2601618	Piña de Campos	0,0000	0,0000	0,0000
3000030	Mancomunidad Campos Zona Norte del Canal de Castilla y Mancomunidad de Aguas del Otero	2601619	Santoyo	0,0128	0,0000	0,0128
3000230	Bombeo Raña del Órbigo	2601620	Villamorico	0,0072	0,0000	0,0072
3000205	Bombeo Aluvial del Órbigo	2601621	Navianos de la Vega	0,0160	0,0000	0,0160
3000239	Bombeo Terciario y Cuaternario del Esla-Cea	2601622	Valdemora	0,0200	0,0200	0,0200
3000041	Mancomunidad Campos y Nava	2601623	Villatoquite	0,0041	0,0041	0,0041
3000188	Bombeo La Maragatería - Órbigo	2601624	Genestacio de la Vega	0,0194	0,0000	0,0194
3000204	Bombeo Aluvial del Esla	2601625	Villarrabines	0,0162	0,0000	0,0162
3000030	Mancomunidad Campos Zona Norte del Canal de Castilla y Mancomunidad de Aguas del Otero	2601626	Amayuelas de Arriba	0,0000	0,0000	0,0000
3000161	Vecindad de Burgos y Bajo Arlanza	2601627	Los Balbases	0,0000	0,0000	0,0000
3000230	Bombeo Raña del Órbigo	2601628	Cazanuecos	0,0057	0,0057	0,0057
3000241	Bombeo Terciario y Cuaternario del Tuerto-Esla - Órbigo	2601629	Ribera de la Polvorosa	0,0110	0,0000	0,0110
3000245	Bombeo Valdavia - Pisuerga	2601630	Villodre	0,0120	0,0050	0,0120
3000028	Manc. Alcor de Campos, Manc. de Aguas Campos-Alcores, Manc. Villas de Tierra de Campos y Manc. Zona Campos Oeste	2601631	Manquillos	0,0175	0,0175	0,0175
3000037	Úzquiza - Arlanzón, Manc. de la Ribera del Río Ausín y Zona de San Pedro de Cardeña, Manc. Ríos Arlanzón y Vena	2601632	Pineda de la Sierra	0,0110	0,0110	0,0110
3000245	Bombeo Valdavia - Pisuerga	2601633	Santiago del Val	0,0000	0,0000	0,0000
3000204	Bombeo Aluvial del Esla	2601634	Villaornate	0,0633	0,0633	0,0633
3000030	Mancomunidad Campos Zona Norte del Canal de Castilla y Mancomunidad de Aguas del Otero	2601635	Amayuelas de Abajo	0,0000	0,0000	0,0000
3000043	Bombeo Burgos	2601636	Revilla del Campo	0,0000	0,0000	0,0000
3000204	Bombeo Aluvial del Esla	2601637	Villamandos	0,0608	0,0608	0,0608

## Anejo 6. Apéndice I. Estimación de las reservas de las demandas urbanas

UDU		Municipio		Vol. Concesión (hm <sup>3</sup> /año)		
Cod.	Nombre	Cod.	Nombre	Crit.1	Crit.2	Crit.1+2
3000030	Mancomunidad Campos Zona Norte del Canal de Castilla y Mancomunidad de Aguas del Otero	2601638	San Cebrián de Campos	0,0000	0,1815	0,1815
3000052	Bombeo Arlanzón-Río Lobos - Arlanza	2601639	Palazuelos de la Sierra	0,0000	0,0271	0,0271
3000123	Canal del Pisuerga	2601640	Támara de Campos	0,0056	0,0000	0,0056
3000230	Bombeo Raña del Órbigo	2601641	La Antigua	0,0037	0,0146	0,0146
3000187	Bombeo Sanabria - Tera	2601642	Coso	0,0000	0,0000	0,0000
3000161	Vecindad de Burgos y Bajo Arlanza	2601643	Pampliega	0,0000	0,0026	0,0026
3000006	Mancomunidad Zona Norte de Valladolid	2601644	Vega de Ruiponce	0,0134	0,0000	0,0134
3000161	Vecindad de Burgos y Bajo Arlanza	2601645	Mazuela	0,0145	0,0253	0,0253
3000239	Bombeo Terciario y Cuaternario del Esla-Cea	2601646	Carbajal de Fuentes	0,0073	0,0000	0,0073
3000219	Bombeo La Maragatería - Tera	2601647	Vega del Castillo	0,0000	0,0000	0,0000
3000006	Mancomunidad Zona Norte de Valladolid	2601648	Villacarralón	0,0131	0,0000	0,0131
3000241	Bombeo Terciario y Cuaternario del Tuerto-Esla - Órbigo	2601649	Grajal de Ribera	0,0000	0,0000	0,0000
3000161	Vecindad de Burgos y Bajo Arlanza	2601650	Olmillos de Muñó	0,0337	0,0192	0,0337
3000239	Bombeo Terciario y Cuaternario del Esla-Cea	2601651	Fuentes de Carbajal	0,0000	0,0000	0,0000
3000187	Bombeo Sanabria - Tera	2601652	Barrio de Rábano	0,0000	0,0000	0,0000
3000230	Bombeo Raña del Órbigo	2601653	Pozuelo del Páramo	0,0111	0,0049	0,0111
3000041	Mancomunidad Campos y Nava	2601654	Perales	0,0212	0,0212	0,0212
3000041	Mancomunidad Campos y Nava	2601655	Villalumbroso	0,0051	0,0051	0,0051
3000215	Bombeo Castrojeriz - Pisuerga	2601656	Valbonilla	0,0000	0,0000	0,0000
3000230	Bombeo Raña del Órbigo	2601657	Audanzas del Valle	0,0000	0,0000	0,0000
3000186	Bombeo Vilardevós-Laza	2601658	Correchouso	0,0000	0,0000	0,0000
3000037	Úzquiza - Arlanzón, Manc. de la Ribera del Río Ausín y Zona de San Pedro de Cardeña, Manc. Ríos Arlanzón y Vena	2601659	Cogollos	0,0264	0,1261	0,1261
3000205	Bombeo Aluvial del Órbigo	2601660	La Nora del Río	0,0123	0,0000	0,0123
3000190	Bombeo Páramo de Astudillo - Pisuerga	2601661	Astudillo	0,0798	0,0798	0,0798
3000187	Bombeo Sanabria - Tera	2601662	Rábano de Sanabria	0,0000	0,0000	0,0000
3000161	Vecindad de Burgos y Bajo Arlanza	2601663	Villazopeque	0,0031	0,0031	0,0031
3000219	Bombeo La Maragatería - Tera	2601664	Quintanilla	0,0000	0,0000	0,0000
3000161	Vecindad de Burgos y Bajo Arlanza	2601665	Palazuelos de Muñó	0,0000	0,0000	0,0000
3000187	Bombeo Sanabria - Tera	2601666	Murias	0,0000	0,0000	0,0000
3000230	Bombeo Raña del Órbigo	2601667	Altoabar de la Encomienda	0,0193	0,0193	0,0193
3000242	Bombeo Tierra de Campos - Carrión	2601668	Boadilla de Rioseco	0,0000	0,0126	0,0126
3000014	Puebla de Sanabria	2601669	Vigo	0,0000	0,0000	0,0000
3000187	Bombeo Sanabria - Tera	2601670	San Martín de Castañeda	0,0000	0,0000	0,0000
3000006	Mancomunidad Zona Norte de Valladolid	2601671	Villalba de la Loma	0,0071	0,0000	0,0071
3000205	Bombeo Aluvial del Órbigo	2601672	San Esteban de Nogales	0,0000	0,0000	0,0000
3000219	Bombeo La Maragatería - Tera	2601673	Justel	0,0239	0,0239	0,0239
3000187	Bombeo Sanabria - Tera	2601674	Cerdillo	0,0000	0,0000	0,0000
3000016	Tera	2601675	Doney de la Requejada	0,0000	0,0032	0,0032
3000187	Bombeo Sanabria - Tera	2601676	San Justo	0,0077	0,0077	0,0077
3000041	Mancomunidad Campos y Nava	2601677	Villafruela	0,0000	0,0000	0,0000
3000043	Bombeo Burgos	2601678	San Quirce	0,0000	0,0000	0,0000



## Anejo 6. Apéndice I. Estimación de las reservas de las demandas urbanas

UDU		Municipio		Vol. Concesión (hm <sup>3</sup> /año)		
Cod.	Nombre	Cod.	Nombre	Crit.1	Crit.2	Crit.1+2
3000237	Bombeo Sierra de la Demanda	2601679	Villamiel de la Sierra	0,0000	0,0016	0,0016
3000161	Vecindad de Burgos y Bajo Arlanza	2601680	Presencio	0,0000	0,0000	0,0000
3000037	Úzquiza - Arlanzón, Manc. de la Ribera del Río Ausín y Zona de San Pedro de Cardeña, Manc. Ríos Arlanzón y Vena	2601681	Hontoria de la Cantera	0,0592	0,0132	0,0592
3000230	Bombeo Raña del Órbigo	2601682	Saludes de Castroponce	0,0000	0,0000	0,0000
3000022	Bombeo Tierra de Campos - Esla-Valderaduey	2601683	Mayorga	0,1877	0,5503	0,5503
3000006	Mancomunidad Zona Norte de Valladolid	2601684	Cabezón de Valderaduey	0,0055	0,0000	0,0055
3000186	Bombeo Vilardevós-Laza	2601685	Tamicelas	0,0000	0,0000	0,0000
3000190	Bombeo Páramo de Astudillo - Pisuerga	2601686	Palacios del Alcor	0,0000	0,0033	0,0033
3000161	Vecindad de Burgos y Bajo Arlanza	2601687	Vallejera	0,0000	0,0000	0,0000
3000219	Bombeo La Maragatería - Tera	2601688	Villalverde	0,0160	0,0000	0,0160
3000030	Mancomunidad Campos Zona Norte del Canal de Castilla y Mancomunidad de Aguas del Otero	2601689	Amusco	0,0000	0,0046	0,0046
3000187	Bombeo Sanabria - Tera	2601690	Moncabril	0,0000	0,0000	0,0000
3000028	Manc. Alcor de Campos, Manc. de Aguas Campos-Alcores, Manc. Villas de Tierra de Campos y Manc. Zona Campos Oeste	2601691	Mazuecos de Valdeginete	0,0000	0,0000	0,0000
3000043	Bombeo Burgos	2601692	Villangómez	0,0259	0,0259	0,0259
3000187	Bombeo Sanabria - Tera	2601693	Ribadelago	0,0000	0,0241	0,0241
3000016	Tera	2601694	Carbajalinos	0,0018	0,0018	0,0018
3000006	Mancomunidad Zona Norte de Valladolid	2601695	Fontihoyuelo	0,0048	0,0000	0,0048
3000188	Bombeo La Maragatería - Órbigo	2601696	Alija del Infantado	0,0767	0,0766	0,0767
3000262	Tramo medio del Pisuerga	2601697	San Cebrian de Buena Madre	0,0000	0,0000	0,0000
3000187	Bombeo Sanabria - Tera	2601698	Faramontanos de la Sierra	0,0000	0,0000	0,0000
3000187	Bombeo Sanabria - Tera	2601699	Trefacio	0,0000	0,0000	0,0000
3000043	Bombeo Burgos	2601700	Villafuertes	0,0000	0,0000	0,0000
3000161	Vecindad de Burgos y Bajo Arlanza	2601701	Barrio de Muñó	0,0000	0,0000	0,0000
3000052	Bombeo Arlanzón-Río Lobos - Arlanza	2601702	Mazueco	0,0000	0,0000	0,0000
3000204	Bombeo Aluvial del Esla	2601703	Villaquejida	0,0694	5,5880	5,5880
3000006	Mancomunidad Zona Norte de Valladolid	2601704	Villagómez la Nueva	0,0087	0,5689	0,5689
3000016	Tera	2601705	Muelas de Los Caballeros	0,0000	0,0397	0,0397
3000187	Bombeo Sanabria - Tera	2601706	Pedrazales	0,0000	0,0000	0,0000
3000016	Tera	2601707	Villarejo de la Sierra	0,0023	0,0023	0,0023
3000187	Bombeo Sanabria - Tera	2601708	Donado	0,0000	0,0000	0,0000
3000187	Bombeo Sanabria - Tera	2601709	Ribadelago de Franco	0,0241	0,0000	0,0241
3000052	Bombeo Arlanzón-Río Lobos - Arlanza	2601710	Quintanalara	0,0000	0,0000	0,0000
3000037	Úzquiza - Arlanzón, Manc. de la Ribera del Río Ausín y Zona de San Pedro de Cardeña, Manc. Ríos Arlanzón y Vena	2601711	Valdorros	0,0750	0,0749	0,0750
3000237	Bombeo Sierra de la Demanda	2601712	Tinieblas	0,0000	0,0739	0,0739
3000161	Vecindad de Burgos y Bajo Arlanza	2601713	Belbimbre	0,0109	0,0110	0,0110
3000219	Bombeo La Maragatería - Tera	2601714	Ayoó de Vidriales	0,0289	0,0844	0,0844
3000161	Vecindad de Burgos y Bajo Arlanza	2601715	Vizmallo	0,0000	0,0000	0,0000
3000219	Bombeo La Maragatería - Tera	2601716	Congosta	0,0070	0,0070	0,0070

Anejo 6. Apéndice I. Estimación de las reservas de las demandas urbanas

UDU		Municipio		Vol. Concesión (hm <sup>3</sup> /año)		
Cod.	Nombre	Cod.	Nombre	Crit.1	Crit.2	Crit.1+2
3000041	Mancomunidad Campos y Nava	2601717	Villaldeván	0,0000	0,0000	0,0000
3000037	Úzquiza - Arlanzón, Manc. de la Ribera del Río Ausín y Zona de San Pedro de Cardeña, Manc. Ríos Arlanzón y Vena	2601718	Cubillo del Campo	0,0000	0,0208	0,0208
3000239	Bombeo Terciario y Cuaternario del Esla-Cea	2601719	Campazas	0,0000	0,0000	0,0000
3000187	Bombeo Sanabria - Tera	2601720	Rozas	0,0000	0,0000	0,0000
3000186	Bombeo Vilardevós-Laza	2601721	Soutelo Verde	0,0000	0,0000	0,0000
3000041	Mancomunidad Campos y Nava	2601722	Paredes de Nava	0,1978	0,1978	0,1978
3000023	Bombeo Valle del Tera - Tera	2601723	Cubo de Benavente	0,0244	0,0243	0,0244
3000052	Bombeo Arlanzón-Río Lobos - Arlanza	2601724	Villoruebo	0,0038	0,0032	0,0038
3000006	Mancomunidad Zona Norte de Valladolid	2601725	Villanueva de la Condesa	0,0405	0,0405	0,0405
3000187	Bombeo Sanabria - Tera	2601726	Espadañedo	0,0264	0,0264	0,0264
3000052	Bombeo Arlanzón-Río Lobos - Arlanza	2601727	Quintanilla-Cabrera	0,0032	0,0000	0,0032
3000052	Bombeo Arlanzón-Río Lobos - Arlanza	2601728	Torrelara	0,0000	0,0000	0,0000
3000161	Vecindad de Burgos y Bajo Arlanza	2601729	Villamedianilla	0,0000	0,0000	0,0000
3000161	Vecindad de Burgos y Bajo Arlanza	2601730	Villaverde-Mogina	0,0571	0,0651	0,0651
3000187	Bombeo Sanabria - Tera	2601731	Villarino de Sanabria	0,0000	0,0000	0,0000
3000188	Bombeo La Maragatería - Órbigo	2601732	Alcubilla de Nogales	0,0188	0,0188	0,0188
3000241	Bombeo Terciario y Cuaternario del Tuerto-Esla - Órbigo	2601733	San Adrián del Valle	0,0114	0,0114	0,0114
3000014	Puebla de Sanabria	2601734	Galende	0,0000	0,0002	0,0002
3000043	Bombeo Burgos	2601735	Villaverde del Monte	0,0105	0,0105	0,0105
3000161	Vecindad de Burgos y Bajo Arlanza	2601736	Ciardoncha	0,0000	0,0000	0,0000
3000262	Tramo medio del Pisuerga	2601737	Villalaco	0,0000	0,0056	0,0056
3000239	Bombeo Terciario y Cuaternario del Esla-Cea	2601738	Gordoncillo	0,0391	0,0391	0,0391
3000016	Tera	2601739	San Juan de la Cuesta	0,0000	0,0000	0,0000
3000030	Mancomunidad Campos Zona Norte del Canal de Castilla y Mancomunidad de Aguas del Otero	2601740	Ribas de Campos	0,0000	0,0000	0,0000
3000186	Bombeo Vilardevós-Laza	2601741	Vilameá	0,0000	0,0000	0,0000
3000043	Bombeo Burgos	2601742	Revenga	0,0000	0,0000	0,0000
3000022	Bombeo Tierra de Campos - Esla-Valderaduey	2601743	Castrobol	0,0000	0,0000	0,0000
3000016	Tera	2601744	Santiago de la Requejada	0,0033	0,0033	0,0033
3000014	Puebla de Sanabria	2601745	Cubelo	0,0000	0,0000	0,0000
3000043	Bombeo Burgos	2601746	Montuenga	0,0000	0,0000	0,0000
3000186	Bombeo Vilardevós-Laza	2601747	Trez (Santiago)	0,0000	0,0000	0,0000
3000219	Bombeo La Maragatería - Tera	2601748	Villageriz	0,0000	0,0000	0,0000
3000043	Bombeo Burgos	2601749	Tornadijo	0,0000	0,0211	0,0211
3000016	Tera	2601750	Monterrubio	0,0009	0,0009	0,0009
3000187	Bombeo Sanabria - Tera	2601751	Utrera de la Encomienda	0,0000	0,0000	0,0000
3000186	Bombeo Vilardevós-Laza	2601752	As Mercedes	0,0020	0,0020	0,0020
3000187	Bombeo Sanabria - Tera	2601753	Gamedo	0,0000	0,0000	0,0000
3000028	Manc. Alcor de Campos, Manc. de Aguas Campos-Alcores, Manc. Villas de Tierra de Campos y Manc. Zona Campos Oeste	2601754	Frechilla	0,0000	0,0000	0,0000
3000006	Mancomunidad Zona Norte de Valladolid	2601755	Gordaliza de la Loma	0,0039	0,0000	0,0039
3000239	Bombeo Terciario y Cuaternario del Esla-Cea	2601756	Villafer	0,0000	0,0000	0,0000

## Anejo 6. Apéndice I. Estimación de las reservas de las demandas urbanas

UDU		Municipio		Vol. Concesión (hm <sup>3</sup> /año)		
Cod.	Nombre	Cod.	Nombre	Crit.1	Crit.2	Crit.1+2
3000187	Bombeo Sanabria - Tera	2601757	Limianos de Sanabria	0,0000	0,0000	0,0000
3000237	Bombeo Sierra de la Demanda	2601758	Riocavado de la Sierra	0,0093	0,0093	0,0093
3000187	Bombeo Sanabria - Tera	2601759	Sotillo de Sanabria	0,0000	0,0000	0,0000
3000262	Tramo medio del Pisuerga	2601760	Valbuena de Pisuerga	0,0000	0,1050	0,1050
3000187	Bombeo Sanabria - Tera	2601761	Quintana de Sanabria	0,0000	0,0000	0,0000
3000161	Vecindad de Burgos y Bajo Arlanza	2601762	Revilla Vallejera	0,0000	0,0000	0,0000
3000052	Bombeo Arlanzón-Río Lobos - Arlanza	2601763	Cubillo del César	0,0000	0,0000	0,0000
3000006	Mancomunidad Zona Norte de Valladolid	2601764	Bustillo de Chaves	0,0068	0,0432	0,0432
3000187	Bombeo Sanabria - Tera	2601765	Rabanillo	0,0000	0,0000	0,0000
3000028	Manc. Alcor de Campos, Manc. de Aguas Campos-Alcores, Manc. Villas de Tierra de Campos y Manc. Zona Campos Oeste	2601766	Guaza de Campos	0,0000	0,0000	0,0000
3000016	Tera	2601767	Valdespino	0,0000	0,0000	0,0000
3000187	Bombeo Sanabria - Tera	2601768	Leztrillas	0,0000	0,0000	0,0000
3000155	ETAP Benavente y los Valles	2601769	Coomonte	0,0312	0,0200	0,0312
3000219	Bombeo La Maragatería - Tera	2601770	Fuente Encalada	0,0147	0,0000	0,0147
3000204	Bombeo Aluvial del Esla	2601771	Cimanes de la Vega	0,0339	0,0339	0,0339
3000016	Tera	2601772	Cervantes	0,0000	0,0000	0,0000
3000161	Vecindad de Burgos y Bajo Arlanza	2601773	Villodrigo	0,0000	0,0274	0,0274
3000170	Laza	2601774	Laza	0,0423	0,0536	0,0536
3000006	Mancomunidad Zona Norte de Valladolid	2601775	Castroponce	0,0164	0,0448	0,0448
3000237	Bombeo Sierra de la Demanda	2601776	Barbadillo de Herreros	0,0107	0,0979	0,0979
3000016	Tera	2601777	Gusandanos	0,0010	0,0000	0,0010
3000237	Bombeo Sierra de la Demanda	2601778	Iglesiapinta	0,0000	0,0000	0,0000
3000052	Bombeo Arlanzón-Río Lobos - Arlanza	2601779	Paúles de Lara	0,0131	0,0131	0,0131
3000237	Bombeo Sierra de la Demanda	2601780	Monterrubio de la Demanda	0,0055	0,0055	0,0055
3000230	Bombeo Raña del Órbigo	2601781	Maire de Castroponce	0,0185	0,0000	0,0185
3000016	Tera	2601782	Rosinos de la Requejada	0,0081	0,0183	0,0183
3000052	Bombeo Arlanzón-Río Lobos - Arlanza	2601783	Aceña	0,0014	0,0000	0,0014
3000187	Bombeo Sanabria - Tera	2601784	Ilanes	0,0000	0,0000	0,0000
3000043	Bombeo Burgos	2601785	Madrigal del Monte	0,0345	0,0357	0,0357
3000188	Bombeo La Maragatería - Órbigo	2601786	Arrabalde	0,0451	0,0485	0,0485
3000014	Puebla de Sanabria	2601787	El Puente	0,0000	0,0000	0,0000
3000186	Bombeo Vilardevós-Laza	2601788	Souteliño	0,0000	0,0000	0,0000
3000187	Bombeo Sanabria - Tera	2601789	Donadillo	0,0000	0,0000	0,0000
3000187	Bombeo Sanabria - Tera	2601790	Carbajales de la Encomienda	0,0000	0,0000	0,0000
3000006	Mancomunidad Zona Norte de Valladolid	2601791	Herrín de Campos	0,0187	0,0165	0,0187
3000052	Bombeo Arlanzón-Río Lobos - Arlanza	2601792	Cubillejo	0,0000	0,0000	0,0000
3000219	Bombeo La Maragatería - Tera	2601793	Carracedo	0,0056	0,0000	0,0056
3000030	Mancomunidad Campos Zona Norte del Canal de Castilla y Mancomunidad de Aguas del Otero	2601794	Valdespina	0,0046	0,0000	0,0046
3000187	Bombeo Sanabria - Tera	2601795	San Román de Sanabria	0,0000	0,0000	0,0000

## Anejo 6. Apéndice I. Estimación de las reservas de las demandas urbanas

UDU		Municipio		Vol. Concesión (hm <sup>3</sup> /año)		
Cod.	Nombre	Cod.	Nombre	Crit.1	Crit.2	Crit.1+2
3000161	Vecindad de Burgos y Bajo Arlanza	2601796	Santa María del Campo	0,2570	0,2570	0,2570
3000052	Bombeo Arlanzón-Río Lobos - Arlanza	2601797	Vega de Lara	0,0003	0,0000	0,0003
3000016	Tera	2601798	Robleda	0,0128	0,0000	0,0128
3000016	Tera	2601799	Sampil	0,0000	0,0000	0,0000
3000219	Bombeo La Maragatería - Tera	2601800	San Pedro de la Viña	0,1830	0,1829	0,1830
3000052	Bombeo Arlanzón-Río Lobos - Arlanza	2601801	San Millán de Lara	0,0000	0,0000	0,0000
3000186	Bombeo Vilardevós-Laza	2601802	Villanueva de la Sierra	0,0091	0,0000	0,0091
3000205	Bombeo Aluvial del Órbigo	2601803	Villaferreña	0,0730	0,0274	0,0730
3000240	Bombeo Terciario y Cuaternario del Tuerto-Esla - Esla-Valderaduey	2601804	Matilla de Arzón	0,0000	0,0266	0,0266
3000155	ETAP Benavente y los Valles	2601805	Pobladura del Valle	0,0407	0,0350	0,0407
3000016	Tera	2601806	Paramio	0,0000	0,0000	0,0000
3000187	Bombeo Sanabria - Tera	2601807	Barrio de Lomba	0,0107	0,0108	0,0108
3000187	Bombeo Sanabria - Tera	2601808	Cobrerros	0,0003	0,0000	0,0003
3000187	Bombeo Sanabria - Tera	2601809	Dornillas	0,0000	0,0022	0,0022
3000178	San Lourenzo, O Pereiro, Riós y A Gudiña	2601810	A Gudiña (San Martiño e San Pedro)	0,0000	0,0000	0,0000
3000186	Bombeo Vilardevós-Laza	2601811	Veiga de Nostre	0,0000	0,0000	0,0000
3000052	Bombeo Arlanzón-Río Lobos - Arlanza	2601812	Cuevas de San Clemente	0,0000	0,0009	0,0009
3000023	Bombeo Valle del Tera - Tera	2601813	Uña de Quintana	0,0286	0,0139	0,0286
3000016	Tera	2601814	Rionegrto	0,0135	0,0040	0,0135
3000219	Bombeo La Maragatería - Tera	2601815	Rosinos de Vidriales	0,0068	0,0068	0,0068
3000187	Bombeo Sanabria - Tera	2601816	Riego de Lomba	0,0000	0,0000	0,0000
3000187	Bombeo Sanabria - Tera	2601817	Avedillo de Sanabria	0,0000	0,0000	0,0000
3000014	Puebla de Sanabria	2601818	Castellanos	0,0000	0,0000	0,0000
3000016	Tera	2601819	Anta de Rioconejos	0,0000	0,0018	0,0018
3000027	Carrión de los Condes	2601820	Monzón de Campos	0,0000	0,0584	0,0584
3000186	Bombeo Vilardevós-Laza	2601821	Fontefría	0,0000	0,0000	0,0000
3000016	Tera	2601822	Ferreros	0,0000	0,0000	0,0000
3000016	Tera	2601823	Rioconejos	0,0000	0,0000	0,0000
3000023	Bombeo Valle del Tera - Tera	2601824	Molezuelas de la Carballeda	0,0118	0,0131	0,0131
3000022	Bombeo Tierra de Campos - Esla-Valderaduey	2601825	Becilla de Valderaduey	0,0000	0,0000	0,0000
3000016	Tera	2601826	Villar de Los Pisones	0,0000	0,0000	0,0000
3000043	Bombeo Burgos	2601827	Madrigalejo del Monte	0,0332	0,0312	0,0332
3000016	Tera	2601828	Castro de Sanabria	0,0000	0,0000	0,0000
3000052	Bombeo Arlanzón-Río Lobos - Arlanza	2601829	Quintanilla de las Viñas	0,0219	0,0219	0,0219
3000186	Bombeo Vilardevós-Laza	2601830	Sanguñedo	0,0000	0,0000	0,0000
3000161	Vecindad de Burgos y Bajo Arlanza	2601831	Valles de Palenzuela	0,0082	0,0082	0,0082
3000052	Bombeo Arlanzón-Río Lobos - Arlanza	2601832	Rupelo	0,0160	0,0000	0,0160
3000204	Bombeo Aluvial del Esla	2601833	Bariones de la Vega	0,0123	0,0000	0,0123
3000161	Vecindad de Burgos y Bajo Arlanza	2601834	Mahamud	0,0000	0,0000	0,0000
3000052	Bombeo Arlanzón-Río Lobos - Arlanza	2601835	Lara de Los Infantes	0,0000	0,0000	0,0000
3000187	Bombeo Sanabria - Tera	2601836	San Miguel de Lomba	0,0000	0,0000	0,0000
3000041	Mancomunidad Campos y Nava	2601837	Becerril de Campos	0,0000	0,0000	0,0000
3000155	ETAP Benavente y los Valles	2601838	La Torre del Valle	0,0211	0,0100	0,0211
3000016	Tera	2601839	Vime de Sanabria	0,0000	0,0000	0,0000
3000248	Bombeo Verín	2601840	Retorta	0,0000	0,0000	0,0000

## Anejo 6. Apéndice I. Estimación de las reservas de las demandas urbanas

UDU		Municipio		Vol. Concesión (hm <sup>3</sup> /año)		
Cod.	Nombre	Cod.	Nombre	Crit.1	Crit.2	Crit.1+2
3000022	Bombeo Tierra de Campos - Esla-Valderaduey	2601841	Urones de Castroponce	0,0000	0,0000	0,0000
3000006	Mancomunidad Zona Norte de Valladolid	2601842	Villalón de Campos	0,2449	0,0226	0,2449
3000155	ETAP Benavente y los Valles	2601843	Santa María de la Vega	0,0498	0,0365	0,0498
3000052	Bombeo Arlanzón-Río Lobos - Arlanza	2601844	Campolara	0,0000	0,0010	0,0010
3000023	Bombeo Valle del Tera - Tera	2601845	Peque	0,0186	0,0186	0,0186
3000215	Bombeo Castrojeriz - Pisuerga	2601846	Dehesa de Matanzas de Arriba	0,0000	0,0000	0,0000
3000038	Quintanar de la Sierra	2601847	Barbadillo del Pez	0,0000	0,0000	0,0000
3000023	Bombeo Valle del Tera - Tera	2601848	Santibáñez de Vidriales	0,0934	0,2680	0,2680
3000187	Bombeo Sanabria - Tera	2601849	Santa Colomba de Sanabria	0,0000	0,0000	0,0000
3000016	Tera	2601850	Triufé	0,0000	0,0000	0,0000
3000155	ETAP Benavente y los Valles	2601851	Fresno de la Polvorosa	0,0185	0,0000	0,0185
3000016	Tera	2601852	Cerezal de Sanabria	0,0000	0,0000	0,0000
3000237	Bombeo Sierra de la Demanda	2601853	Huerta de Arriba	0,0000	0,0000	0,0000
3000191	Bombeo Sierra de Cameros - Arlanza	2601854	Vallejimeno	0,0000	0,0000	0,0000
3000014	Puebla de Sanabria	2601855	Puebla de Sanabria	0,1690	0,1706	0,1706
3000187	Bombeo Sanabria - Tera	2601856	Lanseros	0,0096	0,0000	0,0096
3000052	Bombeo Arlanzón-Río Lobos - Arlanza	2601857	Jaramillo de la Fuente	0,0074	0,0074	0,0074
3000219	Bombeo La Maragatería - Tera	2601858	Villaobispo	0,0000	0,0000	0,0000
3000191	Bombeo Sierra de Cameros - Arlanza	2601859	Quintanilla de Urrilla	0,0028	0,0000	0,0028
3000187	Bombeo Sanabria - Tera	2601860	Sejas de Sanabria	0,0000	0,0002	0,0002
3000191	Bombeo Sierra de Cameros - Arlanza	2601861	Huerta de Abajo	0,0000	0,0255	0,0255
3000016	Tera	2601862	Remesal	0,0062	0,0000	0,0062
3000043	Bombeo Burgos	2601863	Zael	0,0000	0,0000	0,0000
3000023	Bombeo Valle del Tera - Tera	2601864	Tardemézar	0,0100	0,0000	0,0100
3000186	Bombeo Vilardevós-Laza	2601865	Vilar	0,0000	0,0000	0,0000
3000219	Bombeo La Maragatería - Tera	2601866	Bercianos de Vidriales	0,0096	0,0096	0,0096
3000233	Bombeo Sanabria - Támega - Manzanas	2601867	Las Hedradas	0,0000	0,0000	0,0000
3000233	Bombeo Sanabria - Támega - Manzanas	2601868	Hedroso	0,0000	0,0000	0,0000
3000215	Bombeo Castrojeriz - Pisuerga	2601869	Dehesa de Matanzas de Abajo	0,0000	0,0000	0,0000
3000155	ETAP Benavente y los Valles	2601870	Paladinos del Valle	0,0000	0,0000	0,0000
3000186	Bombeo Vilardevós-Laza	2601871	Pentes	0,0000	0,0000	0,0000
3000016	Tera	2601872	Palacios de Sanabria	0,0000	0,0235	0,0235
3000204	Bombeo Aluvial del Esla	2601873	Lordemanos	0,0000	0,0000	0,0000
3000043	Bombeo Burgos	2601874	Villamayor de Los Montes	0,0000	0,0000	0,0000
3000155	ETAP Benavente y los Valles	2601875	San Miguel del Esla	0,0000	0,0000	0,0000
3000233	Bombeo Sanabria - Támega - Manzanas	2601876	Chanos	0,0000	0,0000	0,0000
3000219	Bombeo La Maragatería - Tera	2601877	Moratones	0,0110	0,0110	0,0110
3000161	Vecindad de Burgos y Bajo Arlanza	2601878	Colonia Militar Infantil General Varela	0,0000	0,0000	0,0000
3000022	Bombeo Tierra de Campos - Esla-Valderaduey	2601879	La Unión de Campos	0,0000	0,0000	0,0000

## Anejo 6. Apéndice I. Estimación de las reservas de las demandas urbanas

UDU		Municipio		Vol. Concesión (hm <sup>3</sup> /año)		
Cod.	Nombre	Cod.	Nombre	Crit.1	Crit.2	Crit.1+2
3000187	Bombeo Sanabria - Tera	2601880	San Martín del Terroso	0,0000	0,0000	0,0000
3000022	Bombeo Tierra de Campos - Esla-Valderaduey	2601881	Valderas	0,2190	0,2190	0,2190
3000155	ETAP Benavente y los Valles	2601882	Vecilla de la Polvorosa	0,0000	0,0000	0,0000
3000233	Bombeo Sanabria - Támega - Manzanas	2601883	Aciberos	0,0000	0,0000	0,0000
3000155	ETAP Benavente y los Valles	2601884	San Román del Valle	0,0000	0,0000	0,0000
3000016	Tera	2601885	Otero de Sanabria	0,0074	0,0069	0,0074
3000016	Tera	2601886	Asturianos	0,0147	0,0137	0,0147
3000248	Bombeo Verín	2601887	Arcucelos	0,0000	0,0000	0,0000
3000006	Mancomunidad Zona Norte de Valladolid	2601888	Villacid de Campos	0,0113	0,0000	0,0113
3000186	Bombeo Vilardevós-Laza	2601889	A Canda	0,0000	0,0000	0,0000
3000187	Bombeo Sanabria - Tera	2601890	Manzanal de Los Infantes	0,0245	0,0267	0,0267
3000016	Tera	2601891	Lagarejos de la Carballeda	0,0000	0,0000	0,0000
3000155	ETAP Benavente y los Valles	2601892	Santa Colomba de las Carabias	0,0148	0,0000	0,0148
3000178	San Lourenzo, O Pereiro, Riós y A Gudiña	2601893	O Pereiro	0,0000	0,0000	0,0000
3000023	Bombeo Valle del Tera - Tera	2601894	Brime de Sog	0,0180	0,0425	0,0425
3000028	Manc. Alcor de Campos, Manc. de Aguas Campos-Alcores, Manc. Villas de Tierra de Campos y Manc. Zona Campos Oeste	2601895	Autillo de Campos	0,0000	0,0000	0,0000
3000233	Bombeo Sanabria - Támega - Manzanas	2601896	Lubián	0,0000	0,0000	0,0000
3000161	Vecindad de Burgos y Bajo Arlanza	2601897	Palenzuela	0,0681	0,0681	0,0681
3000191	Bombeo Sierra de Cameros - Arlanza	2601898	Vizcaínos	0,0117	0,3128	0,3128
3000155	ETAP Benavente y los Valles	2601899	Morales de Rey	0,0672	0,0155	0,0672
3000041	Mancomunidad Campos y Nava	2601900	Villaumbrales	0,0000	0,0000	0,0000
3000027	Carrión de los Condes	2601901	Husillos	0,0562	0,0688	0,0688
3000041	Mancomunidad Campos y Nava	2601902	Fuentes de Nava	0,0000	0,0000	0,0000
3000052	Bombeo Arlanzón-Río Lobos - Arlanza	2601903	Villaespasa	0,0000	0,0000	0,0000
3000191	Bombeo Sierra de Cameros - Arlanza	2601904	Tolbaños de Abajo	0,0000	0,0067	0,0067
3000043	Bombeo Burgos	2601905	Mecerreyes	0,0000	0,0000	0,0000
3000233	Bombeo Sanabria - Támega - Manzanas	2601906	Padornelo	0,0000	0,0000	0,0000
3000187	Bombeo Sanabria - Tera	2601907	Lobeznos	0,0037	0,0000	0,0037
3000022	Bombeo Tierra de Campos - Esla-Valderaduey	2601908	Villallogán	0,0000	0,0000	0,0000
3000187	Bombeo Sanabria - Tera	2601909	Otero de Los Centenos	0,0000	0,0000	0,0000
3000006	Mancomunidad Zona Norte de Valladolid	2601910	Villafrades de Campos	0,0090	0,0000	0,0090
3000043	Bombeo Burgos	2601911	Torreçilla del Monte	0,0358	0,0358	0,0358
3000052	Bombeo Arlanzón-Río Lobos - Arlanza	2601912	Mambrillas de Lara	0,0219	0,0000	0,0219
3000187	Bombeo Sanabria - Tera	2601913	Terroso	0,0000	0,0000	0,0000
3000191	Bombeo Sierra de Cameros - Arlanza	2601914	Tolbaños de Arriba	0,0000	0,0000	0,0000
3000027	Carrión de los Condes	2601915	Villajimena	0,0000	0,0000	0,0000
3000014	Puebla de Sanabria	2601916	Requejo	0,0162	0,0162	0,0162
3000186	Bombeo Vilardevós-Laza	2601917	Pedrosa	0,0000	0,0000	0,0000
3000161	Vecindad de Burgos y Bajo Arlanza	2601918	Quintana del Puente	0,0000	0,0000	0,0000
3000023	Bombeo Valle del Tera - Tera	2601919	Grijalba de Vidriales	0,0000	0,0000	0,0000



## Anejo 6. Apéndice I. Estimación de las reservas de las demandas urbanas

UDU		Municipio		Vol. Concesión (hm <sup>3</sup> /año)		
Cod.	Nombre	Cod.	Nombre	Crit.1	Crit.2	Crit.1+2
3000191	Bombeo Sierra de Cameros - Arlanza	2601920	Hoyuelos de la Sierra	0,0000	0,0000	0,0000
3000016	Tera	2601921	Granucillo	0,0184	0,0282	0,0282
3000155	ETAP Benavente y los Valles	2601922	Villabrázaro	0,0407	0,1150	0,1150
3000215	Bombeo Castrojeriz - Pisuerga	2601923	Cordovilla la Real	0,0000	0,0000	0,0000
3000023	Bombeo Valle del Tera - Tera	2601924	San Pedro de Ceque	0,0917	0,0010	0,0917
3000052	Bombeo Arlanzón-Río Lobos - Arlanza	2601925	Jaramillo Quemado	0,0000	0,0000	0,0000
3000029	Palencia y Mancomunidad Campos-Este	2601926	Fuentes de Valdepero	0,0000	0,0000	0,0000
3000215	Bombeo Castrojeriz - Pisuerga	2601927	Dehesa de Villandrando	0,0000	0,0000	0,0000
3000187	Bombeo Sanabria - Tera	2601928	Ungilde	0,0000	0,0000	0,0000
3000187	Bombeo Sanabria - Tera	2601929	Pedralba de la Pradería	0,0075	0,0169	0,0169
3000186	Bombeo Vilardevós-Laza	2601930	Santiagoso	0,0000	0,0000	0,0000
3000016	Tera	2601931	Entrepeñas	0,0000	0,0000	0,0000
3000186	Bombeo Vilardevós-Laza	2601932	A Mezquita	0,0000	0,0000	0,0000
3000023	Bombeo Valle del Tera - Tera	2601933	Cunquilla de Vidriales	0,0069	0,0040	0,0069
3000022	Bombeo Tierra de Campos - Esla-Valderaduey	2601934	Villavicencio de Los Caballeros	0,0913	0,0912	0,0913
3000186	Bombeo Vilardevós-Laza	2601935	Pena Verde	0,0000	0,0000	0,0000
3000161	Vecindad de Burgos y Bajo Arlanza	2601936	Peral de Arlanza	0,0000	0,0350	0,0350
3000161	Vecindad de Burgos y Bajo Arlanza	2601937	Villahoz	0,0420	0,0414	0,0420
3000186	Bombeo Vilardevós-Laza	2601938	O Tameiron	0,0000	0,0000	0,0000
3000186	Bombeo Vilardevós-Laza	2601939	Monteveloso	0,0000	0,0000	0,0000
3000023	Bombeo Valle del Tera - Tera	2601940	Pozuelo de Vidriales	0,0242	0,0243	0,0243
3000006	Mancomunidad Zona Norte de Valladolid	2601941	Cuenca de Campos	0,0319	0,0344	0,0344
3000155	ETAP Benavente y los Valles	2601942	San Cristóbal de Entreviñas	0,1447	0,1091	0,1447
3000187	Bombeo Sanabria - Tera	2601943	Santa Eulalia del Río Negro	0,0134	0,0000	0,0134
3000028	Manc. Alcor de Campos, Manc. de Aguas Campos-Alcores, Manc. Villas de Tierra de Campos y Manc. Zona Campos Oeste	2601944	Abarca de Campos	0,0000	0,0000	0,0000
3000191	Bombeo Sierra de Cameros - Arlanza	2601945	Piedrahíta de Muñó	0,0000	0,0000	0,0000
3000215	Bombeo Castrojeriz - Pisuerga	2601946	Dehesa de Cordovilla	0,0033	0,0000	0,0033
3000186	Bombeo Vilardevós-Laza	2601947	San Pedro de Traverrea	0,0000	0,0000	0,0000
3000186	Bombeo Vilardevós-Laza	2601948	Castromil	0,0000	0,0031	0,0031
3000040	Mancomunidades Bajo Arlanza y Zona Norte del Cerrato	2601949	Retortillo	0,0000	0,0000	0,0000
3000248	Bombeo Verín	2601950	Castrelo do Val	0,0251	0,0261	0,0261
3000155	ETAP Benavente y los Valles	2601951	Brime de Urz	0,0207	0,0244	0,0244
3000186	Bombeo Vilardevós-Laza	2601952	Domiz	0,0000	0,0000	0,0000
3000023	Bombeo Valle del Tera - Tera	2601953	Valleluengo	0,0000	0,0000	0,0000
3000187	Bombeo Sanabria - Tera	2601954	Mombuey	0,0000	0,0000	0,0000
3000187	Bombeo Sanabria - Tera	2601955	San Salvador de Palazuelo	0,0000	0,0000	0,0000
3000016	Tera	2601956	Cernadilla	0,0365	0,0197	0,0365
3000233	Bombeo Sanabria - Támega - Manzanas	2601957	Castromil	0,0156	0,0125	0,0156
3000155	ETAP Benavente y los Valles	2601958	San Juanico El Nuevo	0,0069	0,0068	0,0069

## Anejo 6. Apéndice I. Estimación de las reservas de las demandas urbanas

UDU		Municipio		Vol. Concesión (hm <sup>3</sup> /año)		
Cod.	Nombre	Cod.	Nombre	Crit.1	Crit.2	Crit.1+2
3000040	Mancomunidades Bajo Arlanza y Zona Norte del Cerrato	2601959	Hontoria de Riofranco	0,0000	0,0000	0,0000
3000191	Bombeo Sierra de Cameros - Arlanza	2601960	Arroyo de Salas	0,0000	0,0000	0,0000
3000052	Bombeo Arlanzón-Río Lobos - Arlanza	2601961	Hortigüela	0,1821	0,0000	0,1821
3000022	Bombeo Tierra de Campos - Esla-Valderaduey	2601962	Valdunquillo	0,0000	0,0000	0,0000
3000178	San Lourenzo, O Pereiro, Riós y A Gudiña	2601963	As Vendas da Barreira	0,0000	0,0000	0,0000
3000155	ETAP Benavente y los Valles	2601964	Quintanilla de Urz	0,0141	0,0000	0,0141
3000155	ETAP Benavente y los Valles	2601965	Manganeses de la Polvorosa	0,0890	0,0701	0,0890
3000191	Bombeo Sierra de Cameros - Arlanza	2601966	Pinilla de Los Moros	0,0000	0,0000	0,0000
3000186	Bombeo Vilardevós-Laza	2601967	Barxa	0,0000	0,0000	0,0000
3000006	Mancomunidad Zona Norte de Valladolid	2601968	Gatón de Campos	0,0046	0,0209	0,0209
3000233	Bombeo Sanabria - Támega - Manzanas	2601969	Castrelos	0,0000	0,0000	0,0000
3000186	Bombeo Vilardevós-Laza	2601970	Lamas	0,0000	0,0000	0,0000
3000029	Palencia y Mancomunidad Campos-Este	2601971	Grijota	0,2157	0,3040	0,3040
3000187	Bombeo Sanabria - Tera	2601972	Valdemerilla	0,0000	0,0000	0,0000
3000187	Bombeo Sanabria - Tera	2601973	Robledo	0,0029	0,0000	0,0029
3000028	Manc. Alcor de Campos, Manc. de Aguas Campos-Alcores, Manc. Villas de Tierra de Campos y Manc. Zona Campos Oeste	2601974	Villarramiel	0,1527	0,0000	0,1527
3000052	Bombeo Arlanzón-Río Lobos - Arlanza	2601975	Cascajares de la Sierra	0,0000	0,0009	0,0009
3000043	Bombeo Burgos	2601976	Covarrubias	0,0000	0,0505	0,0505
3000186	Bombeo Vilardevós-Laza	2601977	San Cristovo	0,0000	0,0000	0,0000
3000022	Bombeo Tierra de Campos - Esla-Valderaduey	2601978	Roales de Campos	0,0712	0,0156	0,0712
3000190	Bombeo Páramo de Astudillo - Pisuerga	2601979	Villamediana	0,0000	0,0022	0,0022
3000186	Bombeo Vilardevós-Laza	2601980	Guimarei	0,0000	0,0000	0,0000
3000178	San Lourenzo, O Pereiro, Riós y A Gudiña	2601981	Romariz	0,0000	0,0000	0,0000
3000186	Bombeo Vilardevós-Laza	2601982	Carzoá	0,0059	0,0059	0,0059
3000187	Bombeo Sanabria - Tera	2601983	Sandín	0,0000	0,0000	0,0000
3000249	Bombeo Villafáfila - Esla-Valderaduey	2601984	San Miguel del Valle	0,0000	0,0000	0,0000
3000041	Mancomunidad Campos y Nava	2601985	Cascón de la Nava	0,0000	0,0000	0,0000
3000040	Mancomunidades Bajo Arlanza y Zona Norte del Cerrato	2601986	Villahán	0,0000	0,0000	0,0000
3000040	Mancomunidades Bajo Arlanza y Zona Norte del Cerrato	2601987	Herrera de Valdecañas	0,0000	0,4380	0,4380
3000186	Bombeo Vilardevós-Laza	2601988	A Esculqueira	0,0000	0,0000	0,0000
3000006	Mancomunidad Zona Norte de Valladolid	2601989	Ceinos de Campos	0,0312	0,0384	0,0384
3000043	Bombeo Burgos	2601990	Santa Cecilia	0,0000	0,0000	0,0000
3000186	Bombeo Vilardevós-Laza	2601991	Feilas	0,0000	0,0000	0,0000
3000178	San Lourenzo, O Pereiro, Riós y A Gudiña	2601992	Riós	0,0000	0,1517	0,1517
3000155	ETAP Benavente y los Valles	2601993	Quiruelas de Vidriales	0,0639	0,0712	0,0712
3000191	Bombeo Sierra de Cameros - Arlanza	2601994	Monasterio de la Sierra	0,0038	0,0034	0,0038
3000015	Municipio de Verín	2601995	Caldeliñas	0,0000	0,0000	0,0000



## Anejo 6. Apéndice I. Estimación de las reservas de las demandas urbanas

UDU		Municipio		Vol. Concesión (hm <sup>3</sup> /año)		
Cod.	Nombre	Cod.	Nombre	Crit.1	Crit.2	Crit.1+2
300023	Bombeo Valle del Tera - Tera	260196	Milla de Tera	0,0000	0,0000	0,0000
3000187	Bombeo Sanabria - Tera	260197	Rionegro del Puente	0,0212	0,0197	0,0212
3000043	Bombeo Burgos	260198	Villalmanzo	0,5420	0,5458	0,5458
3000249	Bombeo Villafáfila - Esla-Valderaduey	260199	Valdescorriel	0,0000	0,0000	0,0000
3000043	Bombeo Burgos	2602000	Tordómar	0,0340	0,0340	0,0340
3000248	Bombeo Verín	2602001	Mixós	0,0000	0,0000	0,0000
3000155	ETAP Benavente y los Valles	2602002	Cabañas de Tera	0,0075	0,0075	0,0075
3000190	Bombeo Páramo de Astudillo - Pisuerga	2602003	Valdeolmillos	0,0000	0,0338	0,0338
3000015	Municipio de Verín	2602004	Vilela	0,0000	0,0000	0,0000
3000178	San Lourenzo, O Pereiro, Riós y A Gudiña	2602005	Marcelín	0,0000	0,0000	0,0000
3000040	Mancomunidades Bajo Arlanza y Zona Norte del Cerrato	2602006	Torrepadre	0,0000	0,0000	0,0000
3000262	Tramo medio del Pisuerga	2602007	Torquemada	0,0000	0,0000	0,0000
3000186	Bombeo Vilardevós-Laza	2602008	Cádavos	0,0000	0,0000	0,0000
3000187	Bombeo Sanabria - Tera	2602009	Fresno de la Carballeda	0,0000	0,0000	0,0000
3000028	Manc. Alcor de Campos, Manc. de Aguas Campos-Alcores, Manc. Villas de Tierra de Campos y Manc. Zona Campos Oeste	2602010	Castromocho	0,0120	0,0000	0,0120
3000191	Bombeo Sierra de Cameros - Arlanza	2602011	Terrazas	0,0072	0,0072	0,0072
3000186	Bombeo Vilardevós-Laza	2602012	Florderrei	0,0000	0,0000	0,0000
3000023	Bombeo Valle del Tera - Tera	2602013	Junquera de Tera	0,0201	0,0201	0,0201
3000155	ETAP Benavente y los Valles	2602014	Sitrama de Tera	0,0000	0,0000	0,0000
3000248	Bombeo Verín	2602015	A Pousa	0,0000	0,0000	0,0000
3000187	Bombeo Sanabria - Tera	2602016	Manzanal de Arriba	0,0182	0,0022	0,0182
3000029	Palencia y Mancomunidad Campos-Este	2602017	Mazariegos	0,0000	0,0000	0,0000
3000043	Bombeo Burgos	2602018	Santa Inés	0,0228	0,0228	0,0228
3000043	Bombeo Burgos	2602019	Puentedura	0,0187	0,0187	0,0187
3000186	Bombeo Vilardevós-Laza	2602020	A Veiga do Seixo	0,0000	0,0000	0,0000
3000029	Palencia y Mancomunidad Campos-Este	2602021	Villalobón	0,0000	0,0000	0,0000
3000186	Bombeo Vilardevós-Laza	2602022	Covelas	0,0000	0,0000	0,0000
3000233	Bombeo Sanabria - Támega - Manzanas	2602023	San Ciprián	0,0000	0,0000	0,0000
3000023	Bombeo Valle del Tera - Tera	2602024	Vega de Tera	0,0114	0,0208	0,0208
3000191	Bombeo Sierra de Cameros - Arlanza	2602025	Castrovido	0,0000	0,0000	0,0000
3000191	Bombeo Sierra de Cameros - Arlanza	2602026	Barbadillo del Mercado	0,0000	0,0000	0,0000
3000186	Bombeo Vilardevós-Laza	2602027	San Martiño	0,0000	0,0000	0,0000
3000186	Bombeo Vilardevós-Laza	2602028	Fumaces	0,0000	0,0000	0,0000
3000155	ETAP Benavente y los Valles	2602029	Colinas de Trasmonte	0,0000	0,0000	0,0000
3000187	Bombeo Sanabria - Tera	2602030	Valparaíso	0,0000	0,0000	0,0000
3000155	ETAP Benavente y los Valles	2602031	Benavente	2,3182	5,5893	5,5893
3000006	Mancomunidad Zona Norte de Valladolid	2602032	Villalán de Campos	0,0054	0,0000	0,0054
3000043	Bombeo Burgos	2602033	Quintanilla del Agua	0,0336	0,0330	0,0336
3000029	Palencia y Mancomunidad Campos-Este	2602034	Palencia	14,1936	14,1936	14,1936
3000043	Bombeo Burgos	2602035	Ruyales del Agua	0,0000	0,0000	0,0000
3000233	Bombeo Sanabria - Támega - Manzanas	2602036	Santa Cruz de Abranes	0,0034	0,0000	0,0034

Anejo 6. Apéndice I. Estimación de las reservas de las demandas urbanas

UDU		Municipio		Vol. Concesión (hm <sup>3</sup> /año)		
Cod.	Nombre	Cod.	Nombre	Crit.1	Crit.2	Crit.1+2
3000233	Bombeo Sanabria - Támega - Manzanas	2602037	Hermisende	0,0160	0,0112	0,0160
3000155	ETAP Benavente y los Valles	2602038	Camarzana de Tera	0,0622	0,1060	0,1060
3000155	ETAP Benavente y los Valles	2602039	Fuentes de Ropel	0,0495	0,0000	0,0495
3000015	Municipio de Verín	2602040	A Rasela	0,0140	0,0000	0,0140
3000186	Bombeo Vilardevós-Laza	2602041	Manzalvos	0,0000	0,0000	0,0000
3000043	Bombeo Burgos	2602042	Santillán del Agua	0,0003	0,0000	0,0003
3000043	Bombeo Burgos	2602043	Lerma	0,0000	0,0096	0,0096
3000155	ETAP Benavente y los Valles	2602044	Santa Marta de Tera	0,0000	0,0084	0,0084
3000155	ETAP Benavente y los Valles	2602045	Santa Cristina de la Polvorosa	0,1387	1,0000	1,0000
3000043	Bombeo Burgos	2602046	Bascones del Agua	0,0310	0,0000	0,0310
3000006	Mancomunidad Zona Norte de Valladolid	2602047	Bolaños de Campos	0,0450	0,0000	0,0450
3000186	Bombeo Vilardevós-Laza	2602048	Caridad	0,0000	0,0000	0,0000
3000186	Bombeo Vilardevós-Laza	2602049	San Paio	0,0000	0,0000	0,0000
3000043	Bombeo Burgos	2602050	Retuerta	0,0000	0,0293	0,0293
3000040	Mancomunidades Bajo Arlanza y Zona Norte del Cerrato	2602051	Tabanera de Cerrato	0,0550	0,0550	0,0550
3000006	Mancomunidad Zona Norte de Valladolid	2602052	Villabaruz de Campos	0,0050	0,0000	0,0050
3000040	Mancomunidades Bajo Arlanza y Zona Norte del Cerrato	2602053	Cobos de Cerrato	0,0000	0,0000	0,0000
3000155	ETAP Benavente y los Valles	2602054	Abraveses de Tera	0,0000	0,0046	0,0046
3000233	Bombeo Sanabria - Támega - Manzanas	2602055	La Tejera	0,0000	0,0000	0,0000
3000015	Municipio de Verín	2602056	Verín	2,0656	2,2696	2,2696
3000028	Manc. Alcor de Campos, Manc. de Aguas Campos-Alcores, Manc. Villas de Tierra de Campos y Manc. Zona Campos Oeste	2602057	Baquerín de Campos	0,0120	0,0000	0,0120
3000186	Bombeo Vilardevós-Laza	2602058	Pousada	0,0000	0,0000	0,0000
3000028	Manc. Alcor de Campos, Manc. de Aguas Campos-Alcores, Manc. Villas de Tierra de Campos y Manc. Zona Campos Oeste	2602059	Capillas	0,0120	0,1564	0,1564
3000186	Bombeo Vilardevós-Laza	2602060	Sandín	0,0000	0,0000	0,0000
3000155	ETAP Benavente y los Valles	2602061	Vecilla de Trasmonte	0,0075	0,0000	0,0075
3000029	Palencia y Mancomunidad Campos-Este	2602062	Villamartín de Campos	0,0000	0,0000	0,0000
3000023	Bombeo Valle del Tera - Tera	2602063	Calzada de Tera	0,0130	0,0000	0,0130
3000187	Bombeo Sanabria - Tera	2602064	Sagallos	0,0000	0,0000	0,0000
3000023	Bombeo Valle del Tera - Tera	2602065	Olleros de Tera	0,0000	0,0000	0,0000
3000191	Bombeo Sierra de Cameros - Arlanza	2602066	Salas de Los Infantes	0,0000	0,4285	0,4285
3000186	Bombeo Vilardevós-Laza	2602067	A Saceda	0,0000	0,0000	0,0000
3000209	Bombeo Aranda de Duero - Arlanza	2602068	La Veguecilla	0,0000	0,0000	0,0000
3000155	ETAP Benavente y los Valles	2602069	Micereces de Tera	0,0195	0,0110	0,0195
3000186	Bombeo Vilardevós-Laza	2602070	Vilariño das Touzas	0,0000	0,0000	0,0000
3000155	ETAP Benavente y los Valles	2602071	Santibáñez de Tera	0,0433	0,0228	0,0433
3000155	ETAP Benavente y los Valles	2602072	Santa Croya de Tera	0,0479	0,0419	0,0479
3000187	Bombeo Sanabria - Tera	2602073	Villar de Farfón	0,0000	0,0000	0,0000
3000043	Bombeo Burgos	2602074	Tordueles	0,0055	0,0054	0,0055
3000191	Bombeo Sierra de Cameros - Arlanza	2602075	Contreras	0,0000	0,0000	0,0000
3000155	ETAP Benavente y los Valles	2602076	Aguilar de Tera	0,0000	0,0032	0,0032
3000186	Bombeo Vilardevós-Laza	2602077	A Salgueira	0,0000	0,0000	0,0000
3000023	Bombeo Valle del Tera - Tera	2602078	Calzadilla de Tera	0,0237	0,0000	0,0237

## Anejo 6. Apéndice I. Estimación de las reservas de las demandas urbanas

UDU		Municipio		Vol. Concesión (hm <sup>3</sup> /año)		
Cod.	Nombre	Cod.	Nombre	Crit.1	Crit.2	Crit.1+2
3000029	Palencia y Mancomunidad Campos-Este	2602079	Revilla de Campos	0,0000	0,0000	0,0000
3000187	Bombeo Sanabria - Tera	2602080	Codesal	0,0000	0,0000	0,0000
3000186	Bombeo Vilardevós-Laza	2602081	A Pedrosa	0,0000	0,0000	0,0000
3000016	Tera	2602082	Calabor	0,0098	0,0098	0,0098
3000186	Bombeo Vilardevós-Laza	2602083	Santa Comba	0,0000	0,0000	0,0000
3000022	Bombeo Tierra de Campos - Esla-Valderaduey	2602084	Quintanilla del Molar	0,0041	0,0211	0,0211
3000043	Bombeo Burgos	2602085	Ura	0,0000	0,0000	0,0000
3000054	Tierras Altas de Soria	2602086	La Póveda de Soria	0,0091	0,0091	0,0091
3000155	ETAP Benavente y los Valles	2602087	Pumarejo de Tera	0,0000	0,0000	0,0000
3000191	Bombeo Sierra de Cameros - Arlanza	2602088	Ahedo	0,0000	0,0086	0,0086
3000022	Bombeo Tierra de Campos - Esla-Valderaduey	2602089	Villanueva del Campo	0,2035	0,0274	0,2035
3000187	Bombeo Sanabria - Tera	2602090	Val de Santa María	0,0000	0,0000	0,0000
3000209	Bombeo Aranda de Duero - Arlanza	2602091	Paúles del Agua	0,0000	0,0000	0,0000
3000187	Bombeo Sanabria - Tera	2602092	Pedroso de la Carballeda	0,0000	0,0000	0,0000
3000186	Bombeo Vilardevós-Laza	2602093	O Hospital	0,0000	0,0000	0,0000
3000187	Bombeo Sanabria - Tera	2602094	Folgo de la Carballeda	0,0000	0,0000	0,0000
3000155	ETAP Benavente y los Valles	2602095	Villanazar	0,0110	0,0072	0,0110
3000180	Vilaza, Albarellos, Medeiros, A Madanela y San Cristovo	2602096	A Madanela	0,0000	0,0000	0,0000
3000186	Bombeo Vilardevós-Laza	2602097	Arzóa	0,0000	0,0000	0,0000
3000155	ETAP Benavente y los Valles	2602098	Villanueva de Azoague	0,0300	0,0000	0,0300
3000187	Bombeo Sanabria - Tera	2602099	Cional	0,0192	0,0000	0,0192
3000006	Mancomunidad Zona Norte de Valladolid	2602100	Aguilar de Campos	0,0353	0,1095	0,1095
3000186	Bombeo Vilardevós-Laza	2602101	Devesa	0,0000	0,0000	0,0000
3000192	Bombeo Sierra de Cameros - Alto Duero	2602102	Santa Inés	0,0000	0,0000	0,0000
3000155	ETAP Benavente y los Valles	2602103	Melgar de Tera	0,0247	0,0015	0,0247
3000006	Mancomunidad Zona Norte de Valladolid	2602104	Moral de la Reina	0,0233	0,0254	0,0254
3000209	Bombeo Aranda de Duero - Arlanza	2602105	Pinedillo	0,0000	0,0000	0,0000
3000029	Palencia y Mancomunidad Campos-Este	2602106	Autilla del Pino	0,0000	0,0000	0,0000
3000028	Manc. Alcor de Campos, Manc. de Aguas Campos-Alcores, Manc. Villas de Tierra de Campos y Manc. Zona Campos Oeste	2602107	Boada de Campos	0,0000	0,0000	0,0000
3000209	Bombeo Aranda de Duero - Arlanza	2602108	Royuela de Río Franco	0,0008	0,0006	0,0008
3000043	Bombeo Burgos	2602109	Revilla-Cabriada	0,0137	0,0131	0,0137
3000155	ETAP Benavente y los Valles	2602110	Castropepe	0,0000	0,0000	0,0000
3000028	Manc. Alcor de Campos, Manc. de Aguas Campos-Alcores, Manc. Villas de Tierra de Campos y Manc. Zona Campos Oeste	2602111	Castil de Vela	0,0120	0,0000	0,0120
3000233	Bombeo Sanabria - Támega - Manzananas	2602112	Rihonor de Castilla	0,0021	0,0000	0,0021
3000043	Bombeo Burgos	2602113	Castroceniza	0,0000	0,0000	0,0000
3000186	Bombeo Vilardevós-Laza	2602114	A Veiga das Meás	0,0000	0,0000	0,0000
3000192	Bombeo Sierra de Cameros - Alto Duero	2602115	Barriomartín	0,0000	0,0000	0,0000

## Anejo 6. Apéndice I. Estimación de las reservas de las demandas urbanas

UDU		Municipio		Vol. Concesión (hm <sup>3</sup> /año)		
Cod.	Nombre	Cod.	Nombre	Crit.1	Crit.2	Crit.1+2
3000040	Mancomunidades Bajo Arlanza y Zona Norte del Cerrato	2602116	Valdecañas de Cerrato	0,0000	0,0000	0,0000
3000029	Palencia y Mancomunidad Campos-Este	2602117	Pedraza de Campos	0,0000	0,0000	0,0000
3000022	Bombeo Tierra de Campos - Esla-Valderaduey	2602118	Vega de Villalobos	0,0137	0,0137	0,0137
3000187	Bombeo Sanabria - Tera	2602119	Villanueva de Valrojo	0,0090	0,0086	0,0090
3000186	Bombeo Vilardevós-Laza	2602120	Traseirexa	0,0070	0,0000	0,0070
3000006	Mancomunidad Zona Norte de Valladolid	2602121	Tamariz de Campos	0,0090	0,0000	0,0090
3000040	Mancomunidades Bajo Arlanza y Zona Norte del Cerrato	2602122	Hornillos de Cerrato	0,0101	0,0101	0,0101
3000022	Bombeo Tierra de Campos - Esla-Valderaduey	2602123	Castroverde de Campos	0,0546	0,0524	0,0546
3000186	Bombeo Vilardevós-Laza	2602124	Lamasdeite	0,0000	0,0000	0,0000
3000233	Bombeo Sanabria - Támega - Manzanas	2602125	Santa Cruz de Los Cuérragos	0,0021	0,0000	0,0021
3000180	Vilaza, Albarellos, Medeiros, A Madanela y San Cristovo	2602126	Medeiros	0,0000	0,0000	0,0000
3000187	Bombeo Sanabria - Tera	2602127	Villardecervos	0,0340	0,0530	0,0530
3000180	Vilaza, Albarellos, Medeiros, A Madanela y San Cristovo	2602128	San Cristovo	0,0000	0,0000	0,0000
3000233	Bombeo Sanabria - Támega - Manzanas	2602129	Linarejos	0,0010	0,0010	0,0010
3000262	Tramo medio del Pisuerga	2602130	Magaz de Pisuerga	0,0000	0,1246	0,1246
3000155	ETAP Benavente y los Valles	2602131	Santa Colomba de las Monjas	0,0310	0,0000	0,0310
3000043	Bombeo Burgos	2602132	Quintanilla de la Mata	0,0094	0,0084	0,0094
3000248	Bombeo Verín	2602133	O Rosal	0,0000	0,0000	0,0000
3000186	Bombeo Vilardevós-Laza	2602134	Bustelo	0,0000	0,0000	0,0000
3000192	Bombeo Sierra de Cameros - Alto Duero	2602135	Arguijo	0,0000	0,0000	0,0000
3000155	ETAP Benavente y los Valles	2602136	Navianos de Valverde	0,0220	0,0425	0,0425
3000182	Vilardevós	2602137	Vilardevós	0,0000	0,0184	0,0184
3000191	Bombeo Sierra de Cameros - Arlanza	2602138	Castrillo de la Reina	0,0000	0,0000	0,0000
3000155	ETAP Benavente y los Valles	2602139	Mózar	0,0000	0,0000	0,0000
3000038	Quintanar de la Sierra	2602140	Quintanar de la Sierra	0,2811	0,2971	0,2971
3000209	Bombeo Aranda de Duero - Arlanza	2602141	Torrecores	0,0000	0,0000	0,0000
3000191	Bombeo Sierra de Cameros - Arlanza	2602142	Hacinas	0,0000	0,0292	0,0292
3000155	ETAP Benavente y los Valles	2602143	San Pedro de Zamudia	0,0041	0,0000	0,0041
3000186	Bombeo Vilardevós-Laza	2602144	A Moimenta	0,0000	0,0000	0,0000
3000209	Bombeo Aranda de Duero - Arlanza	2602145	Avellanosa de Muñó	0,0047	0,0047	0,0047
3000043	Bombeo Burgos	2602146	Cebrecos	0,0000	0,0000	0,0000
3000263	Mancomunidad Baltanás-Villaviudas	2602147	Reinoso de Cerrato	0,0000	0,0505	0,0505
3000191	Bombeo Sierra de Cameros - Arlanza	2602148	Villanueva de Carazo	0,0000	0,0000	0,0000
3000043	Bombeo Burgos	2602149	Villoviado	0,0087	0,0088	0,0088
3000043	Bombeo Burgos	2602150	Castrillo de Solarana	0,0180	0,0108	0,0180
3000186	Bombeo Vilardevós-Laza	2602151	A Trabe	0,0000	0,0000	0,0000
3000023	Bombeo Valle del Tera - Tera	2602152	Villaveza de Valverde	0,0097	0,0000	0,0097
3000207	Bombeo Aluviales del Pisuerga-Arlanzón - Carrión	2602153	Los Olmillos	0,0000	0,0000	0,0000

## Anejo 6. Apéndice I. Estimación de las reservas de las demandas urbanas

UDU		Municipio		Vol. Concesión (hm <sup>3</sup> /año)		
Cod.	Nombre	Cod.	Nombre	Crit.1	Crit.2	Crit.1+2
3000187	Bombeo Sanabria - Tera	2602154	Otero de Bodas	0,0000	0,0152	0,0152
3000043	Bombeo Burgos	2602155	Rabé de Los Escuderos	0,0000	0,0000	0,0000
3000186	Bombeo Vilardevós-Laza	2602156	Rexosende	0,0000	0,0000	0,0000
3000052	Bombeo Arlanzón-Río Lobos - Arlanza	2602157	Quintanilla del Coco	0,0000	0,0000	0,0000
3000204	Bombeo Aluvial del Esla	2602158	Arcos de la Polvorosa	0,0295	0,0283	0,0295
3000028	Manc. Alcor de Campos, Manc. de Aguas Campos-Alcores, Manc. Villas de Tierra de Campos y Manc. Zona Campos Oeste	2602159	Barcial de la Loma	0,0000	0,0000	0,0000
3000209	Bombeo Aranda de Duero - Arlanza	2602160	Iglesiarubia	0,0049	0,0049	0,0049
3000155	ETAP Benavente y los Valles	2602161	Villanueva de las Peras	0,0227	0,0000	0,0227
3000052	Bombeo Arlanzón-Río Lobos - Arlanza	2602162	Santibáñez del Val	0,0000	0,0000	0,0000
3000028	Manc. Alcor de Campos, Manc. de Aguas Campos-Alcores, Manc. Villas de Tierra de Campos y Manc. Zona Campos Oeste	2602163	Torremormojón	0,0000	0,0000	0,0000
3000155	ETAP Benavente y los Valles	2602164	Morales de Valverde	0,0178	0,0189	0,0189
3000192	Bombeo Sierra de Cameros - Alto Duero	2602165	El Quintanarejo	0,0000	0,0000	0,0000
3000043	Bombeo Burgos	2602166	Solarana	0,0000	0,0000	0,0000
3000186	Bombeo Vilardevós-Laza	2602167	A Granxa	0,0045	0,0000	0,0045
3000022	Bombeo Tierra de Campos - Esla-Valderaduey	2602168	Villalobos	0,0000	0,0000	0,0000
3000248	Bombeo Verín	2602169	Oímbra	0,0426	0,0831	0,0831
3000209	Bombeo Aranda de Duero - Arlanza	2602170	Espinosa de Cerrato	0,0255	0,0255	0,0255
3000155	ETAP Benavente y los Valles	2602171	Santa María de Valverde	0,0085	0,0000	0,0085
3000187	Bombeo Sanabria - Tera	2602172	Boya	0,0000	0,0000	0,0000
3000263	Mancomunidad Baltanás-Villaviudas	2602173	Villaviudas	0,0000	0,0000	0,0000
3000043	Bombeo Burgos	2602174	Nebreda	0,0263	0,0263	0,0263
3000028	Manc. Alcor de Campos, Manc. de Aguas Campos-Alcores, Manc. Villas de Tierra de Campos y Manc. Zona Campos Oeste	2602175	Villamuriel de Campos	0,0000	0,0000	0,0000
3000016	Tera	2602176	Bercianos de Valverde	0,0111	0,0111	0,0111
3000191	Bombeo Sierra de Cameros - Arlanza	2602177	Carazo	0,0000	0,0106	0,0106
3000186	Bombeo Vilardevós-Laza	2602178	Soutocovo	0,0000	0,0000	0,0000
3000015	Municipio de Verín	2602179	Mourazos	0,0148	0,0000	0,0148
3000028	Manc. Alcor de Campos, Manc. de Aguas Campos-Alcores, Manc. Villas de Tierra de Campos y Manc. Zona Campos Oeste	2602180	Berrueces	0,0000	0,0191	0,0191
3000155	ETAP Benavente y los Valles	2602181	Barcial del Barco	0,0307	0,0114	0,0307
3000186	Bombeo Vilardevós-Laza	2602182	As Casas dos Montes	0,0000	0,0000	0,0000
3000024	Bombeo Villafáfila - Bajo Duero	2602183	San Esteban del Molar	0,0000	0,0000	0,0000
3000207	Bombeo Aluviales del Pisuerga-Arlanzón - Carrión	2602184	Ciudad Jardín Virgen del Milagro	0,0000	0,0000	0,0000
3000038	Quintanar de la Sierra	2602185	Palacios de la Sierra	0,0657	0,0656	0,0657
3000038	Quintanar de la Sierra	2602186	Santo Domingo de Silos	0,0454	0,0454	0,0454
3000029	Palencia y Mancomunidad Campos-Este	2602187	Paredes de Monte	0,0000	0,0000	0,0000

## Anejo 6. Apéndice I. Estimación de las reservas de las demandas urbanas

UDU		Municipio		Vol. Concesión (hm <sup>3</sup> /año)		
Cod.	Nombre	Cod.	Nombre	Crit.1	Crit.2	Crit.1+2
3000208	Bombeo Aluviales del Pisuerga-Arlanzón - Pisuerga	2602188	Soto de Cerrato	0,0000	0,0176	0,0176
3000029	Palencia y Mancomunidad Campos-Este	2602189	Villamuriel de Cerrato	0,5500	0,5500	0,5500
3000192	Bombeo Sierra de Cameros - Alto Duero	2602190	Torrearevalo	0,0000	0,0000	0,0000
3000028	Manc. Alcor de Campos, Manc. de Aguas Campos-Alcores, Manc. Villas de Tierra de Campos y Manc. Zona Campos Oeste	2602191	Villerías de Campos	0,0000	0,0000	0,0000
3000053	Comarca de Pinares	2602192	Regumiel de la Sierra	0,0484	0,0507	0,0507
3000052	Bombeo Arlanzón-Río Lobos - Arlanza	2602193	Barriosuso	0,0000	0,0000	0,0000
3000028	Manc. Alcor de Campos, Manc. de Aguas Campos-Alcores, Manc. Villas de Tierra de Campos y Manc. Zona Campos Oeste	2602194	Meneses de Campos	0,0000	0,0000	0,0000
3000242	Bombeo Tierra de Campos - Carrión	2602195	Belmonte de Campos	0,0000	0,0000	0,0000
3000023	Bombeo Valle del Tera - Tera	2602196	Pueblita de Valverde	0,0207	0,0194	0,0207
3000053	Comarca de Pinares	2602197	Duruelo de la Sierra	0,0000	0,0411	0,0411
3000015	Municipio de Verín	2602198	Tamaguelos	0,0168	0,0242	0,0242
3000248	Bombeo Verín	2602199	San Cibrao	0,0000	0,0000	0,0000
3000155	ETAP Benavente y los Valles	2602200	Milles de la Polvorosa	0,0287	0,0000	0,0287
3000155	ETAP Benavente y los Valles	2602201	Burganes de Valverde	0,0594	0,0030	0,0594
3000186	Bombeo Vilardevós-Laza	2602202	Florderrei Vello	0,0000	0,0000	0,0000
3000187	Bombeo Sanabria - Tera	2602203	Flechas	0,0000	0,0000	0,0000
3000191	Bombeo Sierra de Cameros - Arlanza	2602204	Moncalvillo	0,0000	0,0193	0,0193
3000019	Mancomunidad Tierras de Aliste	2602205	Riomanzanas	0,0000	0,0000	0,0000
3000187	Bombeo Sanabria - Tera	2602206	San Pedro de las Herrerías	0,0000	0,0000	0,0000
3000052	Bombeo Arlanzón-Río Lobos - Arlanza	2602207	Tejada	0,0000	0,0136	0,0136
3000045	Bombeo Terciario detrítico bajo los páramos - Pisuerga	2602208	Antigüedad	0,0000	0,0000	0,0000
3000028	Manc. Alcor de Campos, Manc. de Aguas Campos-Alcores, Manc. Villas de Tierra de Campos y Manc. Zona Campos Oeste	2602209	Palazuelo de Vedija	0,0000	0,0761	0,0761
3000191	Bombeo Sierra de Cameros - Arlanza	2602210	Vilviestre del Pinar	0,0554	0,0553	0,0554
3000023	Bombeo Valle del Tera - Tera	2602211	Friera de Valverde	0,0209	0,0182	0,0209
3000155	ETAP Benavente y los Valles	2602212	Villaveza del Agua	0,0304	0,0187	0,0304
3000262	Tramo medio del Pisuerga	2602213	Diseminado de Cementos Hontoria	0,0000	0,0000	0,0000
3000207	Bombeo Aluviales del Pisuerga-Arlanzón - Carrión	2602214	Calabazanos	0,0000	0,0000	0,0000
3000192	Bombeo Sierra de Cameros - Alto Duero	2602215	Molinos de Razón	0,0000	0,0000	0,0000
3000192	Bombeo Sierra de Cameros - Alto Duero	2602216	Gallinero	0,0000	0,0000	0,0000
3000186	Bombeo Vilardevós-Laza	2602217	Espiño	0,0045	0,0000	0,0045
3000192	Bombeo Sierra de Cameros - Alto Duero	2602218	Arévalo de la Sierra	0,0000	0,0000	0,0000
3000022	Bombeo Tierra de Campos - Esla-Valderaduey	2602219	Villar de Fallaves	0,0000	0,0000	0,0000
3000054	Tierras Altas de Soria	2602220	Almarza	0,0000	0,0964	0,0964
3000191	Bombeo Sierra de Cameros - Arlanza	2602221	Gete	0,0011	0,0005	0,0011



## Anejo 6. Apéndice I. Estimación de las reservas de las demandas urbanas

UDU		Municipio		Vol. Concesión (hm <sup>3</sup> /año)		
Cod.	Nombre	Cod.	Nombre	Crit.1	Crit.2	Crit.1+2
3000192	Bombeo Sierra de Cameros - Alto Duero	2602222	San Andrés de Soria	0,0000	0,0000	0,0000
3000038	Quintanar de la Sierra	2602223	Hinojar de Cervera	0,0000	0,0000	0,0000
3000263	Mancomunidad Baltanás-Villaviudas	2602224	Baltanás	0,0000	0,1492	0,1492
3000028	Manc. Alcor de Campos, Manc. de Aguas Campos-Alcores, Manc. Villas de Tierra de Campos y Manc. Zona Campos Oeste	2602225	Santa Cecilia del Alcor	0,0000	0,0000	0,0000
3000022	Bombeo Tierra de Campos - Esla-Valderaduey	2602226	Prado	0,0000	0,0000	0,0000
3000028	Manc. Alcor de Campos, Manc. de Aguas Campos-Alcores, Manc. Villas de Tierra de Campos y Manc. Zona Campos Oeste	2602227	Villanueva de San Mancio	0,0000	0,0000	0,0000
3000210	Bombeo Aranda de Duero - Pisuerga	2602228	Fontioso	0,0041	0,0041	0,0041
3000192	Bombeo Sierra de Cameros - Alto Duero	2602229	Valdeavellano de Tera	0,0000	0,0025	0,0025
3000189	Bombeo Aliste	2602230	Litos	0,0000	0,0000	0,0000
3000187	Bombeo Sanabria - Tera	2602231	Ferreras de Arriba	0,0255	0,2255	0,2255
3000155	ETAP Benavente y los Valles	2602232	Olmillos de Valverde	0,0000	0,0000	0,0000
3000024	Bombeo Villafáfila - Bajo Duero	2602233	Vidayanes	0,0000	0,0000	0,0000
3000053	Comarca de Pinares	2602234	Covaleda	0,7661	0,7661	0,7661
3000038	Quintanar de la Sierra	2602235	Peñacoba	0,0000	0,0000	0,0000
3000189	Bombeo Aliste	2602236	Ferreras de Abajo	0,0612	0,0117	0,0612
3000191	Bombeo Sierra de Cameros - Arlanza	2602237	Canicosa de la Sierra	0,0000	0,0000	0,0000
3000054	Tierras Altas de Soria	2602238	Sotillo del Rincón	0,0000	0,1123	0,1123
3000262	Tramo medio del Pisuerga	2602239	Venta de Baños	0,0000	1,0200	1,0200
3000191	Bombeo Sierra de Cameros - Arlanza	2602240	Cabezón de la Sierra	0,0059	0,0059	0,0059
3000038	Quintanar de la Sierra	2602241	Hortezuelos	0,0000	0,0000	0,0000
3000248	Bombeo Verín	2602242	Rabal	0,0000	0,0000	0,0000
3000192	Bombeo Sierra de Cameros - Alto Duero	2602243	Ventosa de la Sierra	0,0000	0,0000	0,0000
3000028	Manc. Alcor de Campos, Manc. de Aguas Campos-Alcores, Manc. Villas de Tierra de Campos y Manc. Zona Campos Oeste	2602244	Rayaces	0,0000	0,0000	0,0000
3000019	Mancomunidad Tierras de Aliste	2602245	Villarino de Manzanas	0,0000	0,0000	0,0000
3000028	Manc. Alcor de Campos, Manc. de Aguas Campos-Alcores, Manc. Villas de Tierra de Campos y Manc. Zona Campos Oeste	2602246	Ampudia	0,0000	0,1210	0,1210
3000262	Tramo medio del Pisuerga	2602247	Baños de Cerrato	1,0200	0,0000	1,0200
3000022	Bombeo Tierra de Campos - Esla-Valderaduey	2602248	Quintanilla del Olmo	0,0000	0,0000	0,0000
3000249	Bombeo Villafáfila - Esla-Valderaduey	2602249	Cerecinos de Campos	0,0297	0,0297	0,0297
3000192	Bombeo Sierra de Cameros - Alto Duero	2602250	Rollamienta	0,0000	0,0000	0,0000
3000192	Bombeo Sierra de Cameros - Alto Duero	2602251	Estepa de San Juan	0,0000	0,0000	0,0000
3000191	Bombeo Sierra de Cameros - Arlanza	2602252	Mamolar	0,0000	0,0031	0,0031
3000028	Manc. Alcor de Campos, Manc. de Aguas Campos-Alcores, Manc. Villas de Tierra de Campos y Manc. Zona Campos Oeste	2602253	Palacios de Campos	0,0000	0,0055	0,0055
3000192	Bombeo Sierra de Cameros - Alto Duero	2602254	Segoviela	0,0020	0,0000	0,0020

Anejo 6. Apéndice I. Estimación de las reservas de las demandas urbanas

UDU		Municipio		Vol. Concesión (hm <sup>3</sup> /año)		
Cod.	Nombre	Cod.	Nombre	Crit.1	Crit.2	Crit.1+2
3000192	Bombeo Sierra de Cameros - Alto Duero	2602255	Aldehuela del Rincón	0,0000	0,0000	0,0000
3000022	Bombeo Tierra de Campos - Esla-Valderaduey	2602256	Villamayor de Campos	0,0753	0,0000	0,0753
3000209	Bombeo Aranda de Duero - Arlanza	2602257	Villafruela	0,0225	0,0286	0,0286
3000192	Bombeo Sierra de Cameros - Alto Duero	2602258	Castilfrío de la Sierra	0,0034	0,0034	0,0034
3000034	Mancomunidad Zona Cerrato Sur	2602259	Hontoria de Cerrato	0,0000	0,0585	0,0585
3000028	Manc. Alcor de Campos, Manc. de Aguas Campos-Alcores, Manc. Villas de Tierra de Campos y Manc. Zona Campos Oeste	2602260	Santa Eufemia del Arroyo	0,0000	0,0000	0,0000
3000187	Bombeo Sanabria - Tera	2602261	Figueruela de Arriba	0,0000	0,0010	0,0010
3000028	Manc. Alcor de Campos, Manc. de Aguas Campos-Alcores, Manc. Villas de Tierra de Campos y Manc. Zona Campos Oeste	2602262	Villafrechós	0,0000	0,0000	0,0000
3000187	Bombeo Sanabria - Tera	2602263	Mahide	0,0000	0,0000	0,0000
3000191	Bombeo Sierra de Cameros - Arlanza	2602264	Pinilla de Los Barruecos	0,0602	0,0609	0,0609
3000024	Bombeo Villafáfila - Bajo Duero	2602265	Revellinos	0,0000	0,0000	0,0000
3000028	Manc. Alcor de Campos, Manc. de Aguas Campos-Alcores, Manc. Villas de Tierra de Campos y Manc. Zona Campos Oeste	2602266	Montealegre de Campos	0,0000	0,0389	0,0389
3000192	Bombeo Sierra de Cameros - Alto Duero	2602267	Cubo de la Sierra	0,0000	0,0000	0,0000
3000028	Manc. Alcor de Campos, Manc. de Aguas Campos-Alcores, Manc. Villas de Tierra de Campos y Manc. Zona Campos Oeste	2602268	Valdebustos	0,0000	0,0000	0,0000
3000187	Bombeo Sanabria - Tera	2602269	Figueruela de Abajo	0,0000	0,0000	0,0000
3000192	Bombeo Sierra de Cameros - Alto Duero	2602270	Villar del Ala	0,0000	0,0000	0,0000
3000052	Bombeo Arlanzón-Río Lobos - Arlanza	2602271	Briongos de Cervera	0,0000	0,0000	0,0000
3000155	ETAP Benavente y los Valles	2602272	Bretocino	0,0313	0,0010	0,0313
3000034	Mancomunidad Zona Cerrato Sur	2602273	Tariego de Cerrato	0,0000	0,0730	0,0730
3000024	Bombeo Villafáfila - Bajo Duero	2602274	San Agustín del Pozo	0,0000	0,0000	0,0000
3000192	Bombeo Sierra de Cameros - Alto Duero	2602275	Rebollar	0,0000	0,0000	0,0000
3000028	Manc. Alcor de Campos, Manc. de Aguas Campos-Alcores, Manc. Villas de Tierra de Campos y Manc. Zona Campos Oeste	2602276	Valoria del Alcor	0,0285	0,0200	0,0285
3000155	ETAP Benavente y los Valles	2602277	Bretó	0,0376	0,0439	0,0439
3000192	Bombeo Sierra de Cameros - Alto Duero	2602278	Tera	0,0219	0,0000	0,0219
3000155	ETAP Benavente y los Valles	2602279	Santovenia	0,0392	0,0826	0,0826
3000053	Comarca de Pinares	2602280	Vinuesa	0,0000	0,4626	0,4626
3000028	Manc. Alcor de Campos, Manc. de Aguas Campos-Alcores, Manc. Villas de Tierra de Campos y Manc. Zona Campos Oeste	2602281	Monte la Torre	0,0000	0,0000	0,0000
3000210	Bombeo Aranda de Duero - Pisuerga	2602282	Pineda Trasmonte	0,0000	0,0000	0,0000
3000192	Bombeo Sierra de Cameros - Alto Duero	2602283	Cuéllar de la Sierra	0,0000	0,0000	0,0000
3000054	Tierras Altas de Soria	2602284	El Royo	0,0666	0,0962	0,0962
3000262	Tramo medio del Pisuerga	2602285	San Isidro de Dueñas	0,0186	0,0000	0,0186



## Anejo 6. Apéndice I. Estimación de las reservas de las demandas urbanas

UDU		Municipio		Vol. Concesión (hm <sup>3</sup> /año)		
Cod.	Nombre	Cod.	Nombre	Crit.1	Crit.2	Crit.1+2
3000210	Bombeo Aranda de Duero - Pisuerga	2602286	Ciruelos de Cervera	0,0000	0,0000	0,0000
3000210	Bombeo Aranda de Duero - Pisuerga	2602287	Cilleruelo de Arriba	0,0000	0,0000	0,0000
3000028	Manc. Alcor de Campos, Manc. de Aguas Campos-Alcores, Manc. Villas de Tierra de Campos y Manc. Zona Campos Oeste	2602288	Medina de Rioseco	0,0000	0,0000	0,0000
3000210	Bombeo Aranda de Duero - Pisuerga	2602289	Granja Guimara	0,0014	0,0000	0,0014
3000192	Bombeo Sierra de Cameros - Alto Duero	2602290	Aldealices	0,0000	0,0000	0,0000
3000192	Bombeo Sierra de Cameros - Alto Duero	2602291	Matute de la Sierra	0,0000	0,0000	0,0000
3000192	Bombeo Sierra de Cameros - Alto Duero	2602292	Fuentefresno	0,0025	0,0000	0,0025
3000192	Bombeo Sierra de Cameros - Alto Duero	2602293	Sepulveda de la Sierra	0,0000	0,0000	0,0000
3000189	Bombeo Aliste	2602294	Cabañas de Aliste	0,0090	0,0000	0,0090
3000192	Bombeo Sierra de Cameros - Alto Duero	2602295	Portelárbol	0,0000	0,0000	0,0000
3000191	Bombeo Sierra de Cameros - Arlanza	2602296	La Gallega	0,0000	0,0105	0,0105
3000192	Bombeo Sierra de Cameros - Alto Duero	2602297	Derroñadas	0,0074	0,0000	0,0074
3000187	Bombeo Sanabria - Tera	2602298	Pobladura de Aliste	0,0000	0,0000	0,0000
3000052	Bombeo Arlanzón-Río Lobos - Arlanza	2602299	Espinosa de Cervera	0,0119	0,0119	0,0119
3000192	Bombeo Sierra de Cameros - Alto Duero	2602300	Ausejo de la Sierra	0,0000	0,0024	0,0024
3000192	Bombeo Sierra de Cameros - Alto Duero	2602301	Carrascosa de la Sierra	0,0021	0,0022	0,0022
3000028	Manc. Alcor de Campos, Manc. de Aguas Campos-Alcores, Manc. Villas de Tierra de Campos y Manc. Zona Campos Oeste	2602302	Villaesper	0,0000	0,0006	0,0006
3000192	Bombeo Sierra de Cameros - Alto Duero	2602303	Rabanera del Pinar	0,0164	0,0164	0,0164
3000022	Bombeo Tierra de Campos - Esla-Valderaduey	2602304	Villalpando	0,1250	0,1250	0,1250
3000187	Bombeo Sanabria - Tera	2602305	Moldones	0,0000	0,0000	0,0000
3000022	Bombeo Tierra de Campos - Esla-Valderaduey	2602306	Quintanilla del Monte	0,0000	0,0000	0,0000
3000262	Tramo medio del Pisuerga	2602307	Dueñas	0,5819	0,5819	0,5819
3000072	Bombeo Arlanzón-Río Lobos - Alto Duero	2602308	Doña Santos	0,0000	0,0000	0,0000
3000192	Bombeo Sierra de Cameros - Alto Duero	2602309	Salduero	0,0000	0,0000	0,0000
3000028	Manc. Alcor de Campos, Manc. de Aguas Campos-Alcores, Manc. Villas de Tierra de Campos y Manc. Zona Campos Oeste	2602310	Esquileo de Abajo	0,0000	0,0000	0,0000
3000034	Mancomunidad Zona Cerrato Sur	2602311	Valle de Cerrato	0,0161	0,0162	0,0162
3000187	Bombeo Sanabria - Tera	2602312	Las Torres de Aliste	0,0000	0,0000	0,0000
3000189	Bombeo Aliste	2602313	Sarracín de Aliste	0,0000	0,0000	0,0000
3000210	Bombeo Aranda de Duero - Pisuerga	2602314	Cilleruelo de Abajo	0,0734	0,0725	0,0734
3000192	Bombeo Sierra de Cameros - Alto Duero	2602315	Molinos de Duero	0,0304	0,0304	0,0304
3000192	Bombeo Sierra de Cameros - Alto Duero	2602316	Langosto	0,0018	0,0000	0,0018
3000192	Bombeo Sierra de Cameros - Alto Duero	2602317	Espejo de Tera	0,0000	0,0000	0,0000
3000249	Bombeo Villafáfila - Esla-Valderaduey	2602318	Tapioles	0,0544	0,0198	0,0544

## Anejo 6. Apéndice I. Estimación de las reservas de las demandas urbanas

UDU		Municipio		Vol. Concesión (hm <sup>3</sup> /año)		
Cod.	Nombre	Cod.	Nombre	Crit.1	Crit.2	Crit.1+2
3000192	Bombeo Sierra de Cameros - Alto Duero	2602319	Pinilla de Caradueña	0,0000	0,0000	0,0000
3000192	Bombeo Sierra de Cameros - Alto Duero	2602320	La Rubia	0,0000	0,0000	0,0000
3000028	Manc. Alcor de Campos, Manc. de Aguas Campos-Alcores, Manc. Villas de Tierra de Campos y Manc. Zona Campos Oeste	2602321	Morales de Campos	0,0000	0,0000	0,0000
3000192	Bombeo Sierra de Cameros - Alto Duero	2602322	Aldealseñor	0,0029	0,0174	0,0174
3000024	Bombeo Villafáfila - Bajo Duero	2602323	Villafáfila	0,1355	0,2466	0,2466
3000192	Bombeo Sierra de Cameros - Alto Duero	2602324	Vilviestre de Los Nabos	0,0000	0,0000	0,0000
3000028	Manc. Alcor de Campos, Manc. de Aguas Campos-Alcores, Manc. Villas de Tierra de Campos y Manc. Zona Campos Oeste	2602325	Dehesilla	0,0000	0,0000	0,0000
3000187	Bombeo Sanabria - Tera	2602326	Gallegos del Campo	0,0000	0,0000	0,0000
3000028	Manc. Alcor de Campos, Manc. de Aguas Campos-Alcores, Manc. Villas de Tierra de Campos y Manc. Zona Campos Oeste	2602327	Villalba de Los Alcores	0,0291	0,1079	0,1079
3000034	Mancomunidad Zona Cerrato Sur	2602328	Villaconancio	0,0000	0,0000	0,0000
3000028	Manc. Alcor de Campos, Manc. de Aguas Campos-Alcores, Manc. Villas de Tierra de Campos y Manc. Zona Campos Oeste	2602329	Valdenebro de Los Valles	0,0000	0,0010	0,0010
3000210	Bombeo Aranda de Duero - Pisuegra	2602330	Pinilla Trasmonte	0,0164	0,0164	0,0164
3000192	Bombeo Sierra de Cameros - Alto Duero	2602331	Santervás de la Sierra	0,0000	0,0010	0,0010
3000246	Bombeo Valle del Tera - Esla-Valderaduey	2602332	Faramontanos de Tábara	0,0000	0,0000	0,0000
3000028	Manc. Alcor de Campos, Manc. de Aguas Campos-Alcores, Manc. Villas de Tierra de Campos y Manc. Zona Campos Oeste	2602333	Cabrerros del Monte	0,0000	0,0175	0,0175
3000192	Bombeo Sierra de Cameros - Alto Duero	2602334	La Losilla	0,0000	0,0000	0,0000
3000192	Bombeo Sierra de Cameros - Alto Duero	2602335	Portelrubio	0,0000	0,0000	0,0000
3000034	Mancomunidad Zona Cerrato Sur	2602336	Cevico Navero	0,0000	0,0000	0,0000
3000192	Bombeo Sierra de Cameros - Alto Duero	2602337	Hinojosa de la Sierra	0,0029	0,0000	0,0029
3000192	Bombeo Sierra de Cameros - Alto Duero	2602338	Aldea del Pinar	0,0092	0,0000	0,0092
3000192	Bombeo Sierra de Cameros - Alto Duero	2602339	Cirujales del Río	0,0060	0,0323	0,0323
3000187	Bombeo Sanabria - Tera	2602340	Palazuelo de las Cuevas	0,0000	0,0000	0,0000
3000192	Bombeo Sierra de Cameros - Alto Duero	2602341	Pedraza	0,0045	0,0045	0,0045
3000033	Dueñas y mancomunidad de Arroyo del Pontón	2602342	Quintanilla de Trigueros	0,1091	0,0000	0,1091
3000192	Bombeo Sierra de Cameros - Alto Duero	2602343	Fuentelsaz de Soria	0,0000	0,0132	0,0132
3000192	Bombeo Sierra de Cameros - Alto Duero	2602344	Los Villares de Soria	0,0000	0,0000	0,0000

## Anejo 6. Apéndice I. Estimación de las reservas de las demandas urbanas

UDU		Municipio		Vol. Concesión (hm <sup>3</sup> /año)		
Cod.	Nombre	Cod.	Nombre	Crit.1	Crit.2	Crit.1+2
3000019	Mancomunidad Tierras de Aliste	2602345	Campogrande de Aliste	0,0000	0,0000	0,0000
3000067	Bombeo Aranda de Duero - Alto Duero	2602346	Bahabón de Esgueva	0,0000	0,0000	0,0000
3000192	Bombeo Sierra de Cameros - Alto Duero	2602347	Aylloncillo	0,0000	0,0000	0,0000
3000189	Bombeo Aliste	2602348	Tábara	0,0000	0,0010	0,0010
3000192	Bombeo Sierra de Cameros - Alto Duero	2602349	Canredondo de la Sierra	0,0016	0,0016	0,0016
3000034	Mancomunidad Zona Cerrato Sur	2602350	Castrillo de Onielo	0,0000	0,0000	0,0000
3000034	Mancomunidad Zona Cerrato Sur	2602351	Cevico de la Torre	0,0000	0,0000	0,0000
3000072	Bombeo Arlanzón-Río Lobos - Alto Duero	2602352	Arauzo de Miel	0,0548	0,0000	0,0548
3000249	Bombeo Villafáfila - Esla-Valderaduey	2602353	La Tabla	0,0000	0,0000	0,0000
3000187	Bombeo Sanabria - Tera	2602354	Vega de Nuez	0,0000	0,0000	0,0000
3000210	Bombeo Aranda de Duero - Pisuerga	2602355	Santa María del Mercadillo	0,0372	0,0373	0,0373
3000189	Bombeo Aliste	2602356	Riofrío de Aliste	0,0000	0,0206	0,0206
3000192	Bombeo Sierra de Cameros - Alto Duero	2602357	Dombellas	0,0032	0,0032	0,0032
3000192	Bombeo Sierra de Cameros - Alto Duero	2602358	Chavaler	0,0000	0,0016	0,0016
3000072	Bombeo Arlanzón-Río Lobos - Alto Duero	2602359	Navas del Pinar	0,0000	0,0000	0,0000
3000187	Bombeo Sanabria - Tera	2602360	San Cristóbal de Aliste	0,0097	0,0097	0,0097
3000192	Bombeo Sierra de Cameros - Alto Duero	2602361	Almajano	0,0000	0,0000	0,0000
3000187	Bombeo Sanabria - Tera	2602362	San Vicente de la Cabeza	0,0163	0,0556	0,0556
3000028	Manc. Alcor de Campos, Manc. de Aguas Campos-Alcores, Manc. Villas de Tierra de Campos y Manc. Zona Campos Oeste	2602363	Valverde de Campos	0,0000	0,0000	0,0000
3000192	Bombeo Sierra de Cameros - Alto Duero	2602364	Narros	0,0080	0,0080	0,0080
3000024	Bombeo Villafáfila - Bajo Duero	2602365	Otero de Sariegos	0,0000	0,0000	0,0000
3000187	Bombeo Sanabria - Tera	2602366	Villarino de Cebal	0,0000	0,0000	0,0000
3000192	Bombeo Sierra de Cameros - Alto Duero	2602367	Fuentecantos	0,0000	0,0053	0,0053
3000189	Bombeo Aliste	2602368	Sesnández de Tábara	0,0000	0,0000	0,0000
3000192	Bombeo Sierra de Cameros - Alto Duero	2602369	El Espino	0,0000	0,0000	0,0000
3000028	Manc. Alcor de Campos, Manc. de Aguas Campos-Alcores, Manc. Villas de Tierra de Campos y Manc. Zona Campos Oeste	2602370	Esquileo de Arriba	0,0000	0,0000	0,0000
3000192	Bombeo Sierra de Cameros - Alto Duero	2602371	Buitrago	0,0132	0,0000	0,0132
3000072	Bombeo Arlanzón-Río Lobos - Alto Duero	2602372	Hontoria del Pinar	0,0000	0,0092	0,0092
3000242	Bombeo Tierra de Campos - Carrión	2602373	Pozuelo de la Orden	0,0065	0,0065	0,0065
3000187	Bombeo Sanabria - Tera	2602374	San Blas	0,0039	0,0038	0,0039
3000246	Bombeo Valle del Tera - Esla-Valderaduey	2602375	Santa Eulalia de Tábara	0,0192	0,0192	0,0192
3000189	Bombeo Aliste	2602376	Abejera	0,0123	0,0000	0,0123

## Anejo 6. Apéndice I. Estimación de las reservas de las demandas urbanas

UDU		Municipio		Vol. Concesión (hm <sup>3</sup> /año)		
Cod.	Nombre	Cod.	Nombre	Crit.1	Crit.2	Crit.1+2
3000028	Manc. Alcor de Campos, Manc. de Aguas Campos-Alcores, Manc. Villas de Tierra de Campos y Manc. Zona Campos Oeste	2602377	Villabrágima	0,0705	0,0861	0,0861
3000022	Bombeo Tierra de Campos - Esla-Valderaduey	2602378	Villárdiga	0,0000	0,0000	0,0000
3000033	Dueñas y mancomunidad de Arroyo del Pontón	2602379	Cubillas de Santa Marta	0,1515	0,0424	0,1515
3000249	Bombeo Villafáfila - Esla-Valderaduey	2602380	Granja de Moreruela	0,0400	0,0311	0,0400
3000067	Bombeo Aranda de Duero - Alto Duero	2602381	Huerta de Rey	0,0548	0,1096	0,1096
3000033	Dueñas y mancomunidad de Arroyo del Pontón	2602382	Trigueros del Valle	0,1091	0,2220	0,2220
3000034	Mancomunidad Zona Cerrato Sur	2602383	Vertavillo	0,0000	0,0000	0,0000
3000242	Bombeo Tierra de Campos - Carrión	2602384	Cotanes del Monte	0,0000	0,0000	0,0000
3000057	Mancomunidad El Caramacho	2602385	Navaleno	0,1002	0,0000	0,1002
3000028	Manc. Alcor de Campos, Manc. de Aguas Campos-Alcores, Manc. Villas de Tierra de Campos y Manc. Zona Campos Oeste	2602386	Tordehumos	0,0000	0,0365	0,0365
3000249	Bombeo Villafáfila - Esla-Valderaduey	2602387	San Martín de Valderaduey	0,0000	0,0000	0,0000
3000055	Soria	2602388	Oteruelos	0,0000	0,0000	0,0000
3000246	Bombeo Valle del Tera - Esla-Valderaduey	2602389	Moreruela de Tábara	0,0000	0,0224	0,0224
3000187	Bombeo Sanabria - Tera	2602390	El Poyo	0,0000	0,0000	0,0000
3000067	Bombeo Aranda de Duero - Alto Duero	2602391	Santibáñez de Esgueva	0,0128	0,0128	0,0128
3000045	Bombeo Terciario detrítico bajo los páramos - Pisuegra	2602392	Torresandino	0,0792	0,0793	0,0793
3000067	Bombeo Aranda de Duero - Alto Duero	2602393	Cabañas de Esgueva	0,0000	0,0000	0,0000
3000067	Bombeo Aranda de Duero - Alto Duero	2602394	Valdeande	0,0361	0,0362	0,0362
3000210	Bombeo Aranda de Duero - Pisuegra	2602395	Oquillas	0,0052	0,0000	0,0052
3000187	Bombeo Sanabria - Tera	2602396	Bercianos de Aliste	0,0198	0,0000	0,0198
3000057	Mancomunidad El Caramacho	2602397	San Leonardo de Yagüe	0,2287	0,4574	0,4574
3000072	Bombeo Arlanzón-Río Lobos - Alto Duero	2602398	Espejón	0,0188	0,0188	0,0188
3000192	Bombeo Sierra de Cameros - Alto Duero	2602399	Tardesillas	0,0000	0,0022	0,0022
3000192	Bombeo Sierra de Cameros - Alto Duero	2602400	Canos	0,0000	0,0071	0,0071
3000187	Bombeo Sanabria - Tera	2602401	San Vitero	0,0336	0,0333	0,0336
3000187	Bombeo Sanabria - Tera	2602402	Nuez	0,0301	0,0300	0,0301
3000024	Bombeo Villafáfila - Bajo Duero	2602403	Villarrín de Campos	0,0862	0,0862	0,0862
3000067	Bombeo Aranda de Duero - Alto Duero	2602404	Caleruega	0,0825	0,0826	0,0826
3000055	Soria	2602405	Pedrajas	0,0000	0,0000	0,0000
3000187	Bombeo Sanabria - Tera	2602406	Viñas	0,0140	0,0046	0,0140
3000034	Mancomunidad Zona Cerrato Sur	2602407	Hérmedes de Cerrato	0,0000	0,0000	0,0000
3000033	Dueñas y mancomunidad de Arroyo del Pontón	2602408	Vegalatorre	0,0000	0,0000	0,0000
3000067	Bombeo Aranda de Duero - Alto Duero	2602409	Pinillos de Esgueva	0,0182	0,0182	0,0182
3000033	Dueñas y mancomunidad de Arroyo del Pontón	2602410	Corcos	0,1091	0,0140	0,1091
3000045	Bombeo Terciario detrítico bajo los páramos - Pisuegra	2602411	Tórtolos de Esgueva	0,0000	0,0000	0,0000
3000189	Bombeo Aliste	2602412	Escober de Tábara	0,0000	0,0066	0,0066
3000070	Bombeo Araviana	2602413	Renieblas	0,0095	0,0095	0,0095

## Anejo 6. Apéndice I. Estimación de las reservas de las demandas urbanas

UDU		Municipio		Vol. Concesión (hm <sup>3</sup> /año)		
Cod.	Nombre	Cod.	Nombre	Crit.1	Crit.2	Crit.1+2
3000246	Bombeo Valle del Tera - Esla-Valderaduey	2602414	Pozuelo de Tábara	0,0000	0,0126	0,0126
3000067	Bombeo Aranda de Duero - Alto Duero	2602415	Terradillos de Esgueva	0,0000	0,0000	0,0000
3000034	Mancomunidad Zona Cerrato Sur	2602416	Alba de Cerrato	0,0000	0,0000	0,0000
3000057	Mancomunidad El Caramacho	2602417	Arganza	0,0000	0,0000	0,0000
3000070	Bombeo Araviana	2602418	Valdegeña	0,0033	0,0033	0,0033
3000067	Bombeo Aranda de Duero - Alto Duero	2602419	Arauzo de Salce	0,0000	0,0000	0,0000
3000045	Bombeo Terciario detrítico bajo los páramos - Pisuerga	2602420	Villovela de Esgueva	0,0000	0,0000	0,0000
3000067	Bombeo Aranda de Duero - Alto Duero	2602421	Villatuelda	0,0034	0,0305	0,0305
3000053	Comarca de Pinares	2602422	Herreros	0,0000	0,0000	0,0000
3000054	Tierras Altas de Soria	2602423	Garray	0,5643	0,5755	0,5755
3000053	Comarca de Pinares	2602424	Cidones	0,0000	0,3156	0,3156
3000053	Comarca de Pinares	2602425	Villaverde del Monte	0,0000	0,0000	0,0000
3000173	Mancomunidad Bajo Pisuerga	2602426	Valoria la Buena	0,0940	0,0940	0,0940
3000192	Bombeo Sierra de Cameros - Alto Duero	2602427	Cortos	0,0000	0,0000	0,0000
3000187	Bombeo Sanabria - Tera	2602428	Ribas	0,0000	0,0000	0,0000
3000070	Bombeo Araviana	2602429	Velilla de la Sierra	0,0000	0,0000	0,0000
3000070	Bombeo Araviana	2602430	Torretartajo	0,0000	0,0000	0,0000
3000192	Bombeo Sierra de Cameros - Alto Duero	2602431	Aldehuela de Periañez	0,0025	0,0183	0,0183
3000189	Bombeo Aliste	2602432	Ferreruela de Tábara	0,0000	0,0267	0,0267
3000187	Bombeo Sanabria - Tera	2602433	Grisuela	0,0124	0,0124	0,0124
3000125	Mancomunidad de Pinares de Soria	2602434	Abejar	0,0000	0,0000	0,0000
3000067	Bombeo Aranda de Duero - Alto Duero	2602435	Villalbilla de Gumiel	0,0000	0,0000	0,0000
3000034	Mancomunidad Zona Cerrato Sur	2602436	Cubillas de Cerrato	0,0000	0,0000	0,0000
3000187	Bombeo Sanabria - Tera	2602437	Valer	0,0000	0,0000	0,0000
3000070	Bombeo Araviana	2602438	Ventosilla de San Juan	0,0000	0,0000	0,0000
3000028	Manc. Alcor de Campos, Manc. de Aguas Campos-Alcores, Manc. Villas de Tierra de Campos y Manc. Zona Campos Oeste	2602439	Villagarcía de Campos	0,0000	0,0000	0,0000
3000055	Soria	2602440	Toledillo	0,0000	0,0006	0,0006
3000053	Comarca de Pinares	2602441	Ocenilla	0,0000	0,0000	0,0000
3000187	Bombeo Sanabria - Tera	2602442	Fradellos	0,0066	0,0000	0,0066
3000067	Bombeo Aranda de Duero - Alto Duero	2602443	Tubilla del Lago	0,0000	0,0000	0,0000
3000072	Bombeo Arlanzón-Río Lobos - Alto Duero	2602444	Espeja de San Marcelino	0,0117	0,0232	0,0232
3000192	Bombeo Sierra de Cameros - Alto Duero	2602445	Aracón	0,0000	0,0000	0,0000
3000067	Bombeo Aranda de Duero - Alto Duero	2602446	La Hinojosa	0,0063	0,0063	0,0063
3000034	Mancomunidad Zona Cerrato Sur	2602447	Población de Cerrato	0,0133	0,0133	0,0133
3000187	Bombeo Sanabria - Tera	2602448	Trabazos	0,1759	0,1760	0,1760
3000125	Mancomunidad de Pinares de Soria	2602449	Cabrejas del Pinar	0,0000	0,0126	0,0126
3000067	Bombeo Aranda de Duero - Alto Duero	2602450	Arauzo de Torre	0,0744	0,0744	0,0744
3000057	Mancomunidad El Caramacho	2602451	Casarejos	0,0409	0,2820	0,2820
3000192	Bombeo Sierra de Cameros - Alto Duero	2602452	Nieva de Calderuela	0,0004	0,0004	0,0004
3000192	Bombeo Sierra de Cameros - Alto Duero	2602453	Calderuela	0,0000	0,0000	0,0000
3000249	Bombeo Villafáfila - Esla-Valderaduey	2602454	Cañizo	0,0288	0,0288	0,0288
3000238	Bombeo Terciario detrítico bajo los páramos - Bajo Duero	2602455	La Mudarra	0,0602	0,0602	0,0602

## Anejo 6. Apéndice I. Estimación de las reservas de las demandas urbanas

UDU		Municipio		Vol. Concesión (hm <sup>3</sup> /año)		
Cod.	Nombre	Cod.	Nombre	Crit.1	Crit.2	Crit.1+2
3000187	Bombeo Sanabria - Tera	2602456	San Juan del Rebollar	0,0000	0,0000	0,0000
3000187	Bombeo Sanabria - Tera	2602457	Rábano de Aliste	0,0099	0,1063	0,1063
3000189	Bombeo Aliste	2602458	San Martín de Tábara	0,0000	0,0000	0,0000
3000187	Bombeo Sanabria - Tera	2602459	Tola	0,0000	0,0115	0,0115
3000045	Bombeo Terciario detrítico bajo los páramos - Pisuegra	2602460	Castrillo de Don Juan	0,0000	0,0361	0,0361
3000187	Bombeo Sanabria - Tera	2602461	Puercas	0,0000	0,0000	0,0000
3000249	Bombeo Villafáfila - Esla-Valderaduey	2602462	Riego del Camino	0,0000	0,0000	0,0000
3000028	Manc. Alcor de Campos, Manc. de Aguas Campos-Alcores, Manc. Villas de Tierra de Campos y Manc. Zona Campos Oeste	2602463	Castromonte	0,0181	0,0181	0,0181
3000070	Bombeo Araviana	2602464	Villar del Campo	0,0000	0,0000	0,0000
3000187	Bombeo Sanabria - Tera	2602465	Flores	0,0000	0,0000	0,0000
3000044	Bombeo Páramo de Torozos - Bajo Duero	2602466	Navabuena	0,0000	0,0000	0,0000
3000173	Mancomunidad Bajo Pisuegra	2602467	Granja Muedra	0,0000	0,0000	0,0000
3000072	Bombeo Arlanzón-Río Lobos - Alto Duero	2602468	Orillares	0,0063	0,0063	0,0063
3000187	Bombeo Sanabria - Tera	2602469	Rabanales	0,0251	0,0446	0,0446
3000125	Mancomunidad de Pinares de Soria	2602470	Vadillo	0,0331	0,0332	0,0332
3000067	Bombeo Aranda de Duero - Alto Duero	2602471	Peñalba de Castro	0,0126	0,0126	0,0126
3000067	Bombeo Aranda de Duero - Alto Duero	2602472	Quintanarraya	0,0155	0,0156	0,0156
3000067	Bombeo Aranda de Duero - Alto Duero	2602473	Olmedillo de Roa	0,0312	0,0312	0,0312
3000192	Bombeo Sierra de Cameros - Alto Duero	2602474	Las Casas	0,0000	0,0000	0,0000
3000070	Bombeo Araviana	2602475	Aldealpozo	0,0117	0,0117	0,0117
3000187	Bombeo Sanabria - Tera	2602476	San Martín del Pedroso	0,0078	0,0078	0,0078
3000125	Mancomunidad de Pinares de Soria	2602477	Talveila	0,0163	0,0164	0,0164
3000024	Bombeo Villafáfila - Bajo Duero	2602478	Manganeses de la Lampreana	0,0987	0,0000	0,0987
3000028	Manc. Alcor de Campos, Manc. de Aguas Campos-Alcores, Manc. Villas de Tierra de Campos y Manc. Zona Campos Oeste	2602479	Villanueva de Los Caballeros	0,0000	0,0000	0,0000
3000187	Bombeo Sanabria - Tera	2602480	Sejas de Aliste	0,0000	0,0000	0,0000
3000125	Mancomunidad de Pinares de Soria	2602481	Muriel Viejo	0,0126	0,0126	0,0126
3000067	Bombeo Aranda de Duero - Alto Duero	2602482	Sotillo de la Ribera	0,0000	0,0158	0,0158
3000187	Bombeo Sanabria - Tera	2602483	Ufones	0,0050	0,0050	0,0050
3000055	Soria	2602484	Soria	4,8963	0,0000	4,8963
3000055	Soria	2602485	Fuentetoba	0,0000	0,0099	0,0099
3000189	Bombeo Aliste	2602486	Navianos de Alba	0,0102	0,0102	0,0102
3000187	Bombeo Sanabria - Tera	2602487	Gallegos del Río	0,0000	0,0300	0,0300
3000070	Bombeo Araviana	2602488	Pozalmuro	0,0000	0,0544	0,0544
3000067	Bombeo Aranda de Duero - Alto Duero	2602489	Gumiel de Izán	0,0000	0,0000	0,0000
3000173	Mancomunidad Bajo Pisuegra	2602490	Cigales	0,0000	0,0000	0,0000
3000187	Bombeo Sanabria - Tera	2602491	Tolilla	0,0000	0,0000	0,0000
3000067	Bombeo Aranda de Duero - Alto Duero	2602492	Baños de Valdearados	0,1391	0,1387	0,1391
3000024	Bombeo Villafáfila - Bajo Duero	2602493	Villalba de la Lampreana	0,0189	0,0433	0,0433
3000072	Bombeo Arlanzón-Río Lobos - Alto Duero	2602494	Santa María de las Hoyas	0,0266	0,2035	0,2035
3000063	Mancomunidad Valle del Esgueva	2602495	Torre de Esgueva	0,0127	0,0060	0,0127



## Anejo 6. Apéndice I. Estimación de las reservas de las demandas urbanas

UDU		Municipio		Vol. Concesión (hm <sup>3</sup> /año)		
Cod.	Nombre	Cod.	Nombre	Crit.1	Crit.2	Crit.1+2
3000072	Bombeo Arlanzón-Río Lobos - Alto Duero	2602496	Muñecas	0,0000	0,0000	0,0000
3000033	Dueñas y mancomunidad de Arroyo del Pontón	2602497	Aguilarejo	0,0000	0,0000	0,0000
3000063	Mancomunidad Valle del Esgueva	2602498	Fombellida	0,0316	0,0447	0,0447
3000189	Bombeo Aliste	2602499	Olmillos de Castro	0,0000	0,0702	0,0702
3000187	Bombeo Sanabria - Tera	2602500	Lober	0,0000	0,0000	0,0000
3000187	Bombeo Sanabria - Tera	2602501	Matellanes	0,0119	0,0119	0,0119
3000187	Bombeo Sanabria - Tera	2602502	Alcorcillo	0,0083	0,0080	0,0083
3000056	Almazán	2602503	Cueva de Ágreda	0,0000	0,0000	0,0000
3000073	Bombeo Cuenca de Almazán	2602504	Fuensaúco	0,0000	0,0000	0,0000
3000067	Bombeo Aranda de Duero - Alto Duero	2602505	Hinojar del Rey	0,0085	0,0085	0,0085
3000249	Bombeo Villafáfila - Esla-Valderaduey	2602506	Fontanillas de Castro	0,0000	0,0140	0,0140
3000055	Soria	2602507	Golmayo	0,0742	0,2141	0,2141
3000173	Mancomunidad Bajo Pisuerga	2602508	San Martín de Valvení	0,0057	0,0057	0,0057
3000067	Bombeo Aranda de Duero - Alto Duero	2602509	Coruña del Conde	0,0000	0,0000	0,0000
3000063	Mancomunidad Valle del Esgueva	2602510	Canillas de Esgueva	0,0137	0,0000	0,0137
3000189	Bombeo Aliste	2602511	Perilla de Castro	0,0243	0,0571	0,0571
3000070	Bombeo Araviana	2602512	Omeñaca	0,0000	0,0005	0,0005
3000028	Manc. Alcor de Campos, Manc. de Aguas Campos-Alcores, Manc. Villas de Tierra de Campos y Manc. Zona Campos Oeste	2602513	Monte Torozos	0,0000	0,0000	0,0000
3000069	Bombeo Cabrejas-Soria	2602514	Villaciervos	0,0000	0,0000	0,0000
3000063	Mancomunidad Valle del Esgueva	2602515	Castroverde de Cerrato	0,0421	0,0360	0,0421
3000067	Bombeo Aranda de Duero - Alto Duero	2602516	Quintana del Pidio	0,0000	0,0000	0,0000
3000072	Bombeo Arlanzón-Río Lobos - Alto Duero	2602517	Herrera de Soria	0,0000	0,0000	0,0000
3000063	Mancomunidad Valle del Esgueva	2602518	Encinas de Esgueva	0,0519	0,0511	0,0519
3000243	Bombeo Tordesillas - Carrión	2602519	San Pedro de Latarce	0,1460	0,1460	0,1460
3000063	Mancomunidad Valle del Esgueva	2602520	Esguevillas de Esgueva	0,0480	0,0000	0,0480
3000187	Bombeo Sanabria - Tera	2602521	Mellanes	0,0059	0,0000	0,0059
3000067	Bombeo Aranda de Duero - Alto Duero	2602522	Gumiel de Mercado	0,0000	0,0000	0,0000
3000045	Bombeo Terciario detrítico bajo los páramos - Pisuerga	2602523	Guzmán	0,0114	0,0000	0,0114
3000073	Bombeo Cuenca de Almazán	2602524	Ontalvilla de Valcorba	0,0070	0,0000	0,0070
3000035	Área metropolitana de Valladolid	2602525	Mucientes	0,0000	0,0000	0,0000
3000067	Bombeo Aranda de Duero - Alto Duero	2602526	Guijosa	0,0243	0,0003	0,0243
3000067	Bombeo Aranda de Duero - Alto Duero	2602527	Anguix	0,0000	0,0000	0,0000
3000063	Mancomunidad Valle del Esgueva	2602528	Amusquillo	0,0198	0,0000	0,0198
3000187	Bombeo Sanabria - Tera	2602529	Dómez	0,0000	0,0000	0,0000
3000192	Bombeo Sierra de Cameros - Alto Duero	2602530	Carbonera de Frentes	0,0000	0,0000	0,0000
3000189	Bombeo Aliste	2602531	Losacio	0,0105	0,0105	0,0105
3000069	Bombeo Cabrejas-Soria	2602532	Villaciervitos	0,0000	0,0000	0,0000
3000067	Bombeo Aranda de Duero - Alto Duero	2602533	Quintanilla de Nuño Pedro	0,0000	0,0022	0,0022
3000187	Bombeo Sanabria - Tera	2602534	Latedo	0,0050	0,0050	0,0050
3000066	Mancomunidad Campo de Gómara	2602535	Fuentetecha	0,0000	0,0000	0,0000
3000070	Bombeo Araviana	2602536	Tozalmoro	0,0016	0,0016	0,0016
3000067	Bombeo Aranda de Duero - Alto Duero	2602537	Quintanamavirgo	0,0000	0,0000	0,0000
3000024	Bombeo Villafáfila - Bajo Duero	2602538	Castronuevo	0,0000	0,0116	0,0116



## Anejo 6. Apéndice I. Estimación de las reservas de las demandas urbanas

UDU		Municipio		Vol. Concesión (hm <sup>3</sup> /año)		
Cod.	Nombre	Cod.	Nombre	Crit.1	Crit.2	Crit.1+2
3000242	Bombeo Tierra de Campos - Carrión	2602539	Belver de Los Montes	0,0408	0,0408	0,0408
3000125	Mancomunidad de Pinares de Soria	2602540	Cubilla	0,0000	0,0000	0,0000
3000067	Bombeo Aranda de Duero - Alto Duero	2602541	La Horra	0,1233	0,1233	0,1233
3000028	Manc. Alcor de Campos, Manc. de Aguas Campos-Alcores, Manc. Villas de Tierra de Campos y Manc. Zona Campos Oeste	2602542	Urueña	0,0000	0,0000	0,0000
3000028	Manc. Alcor de Campos, Manc. de Aguas Campos-Alcores, Manc. Villas de Tierra de Campos y Manc. Zona Campos Oeste	2602543	Villardefrades	0,0000	0,0000	0,0000
3000187	Bombeo Sanabria - Tera	2602544	Alcañices	0,0833	0,0828	0,0833
3000189	Bombeo Aliste	2602545	Márquız de Alba	0,0000	0,0000	0,0000
3000028	Manc. Alcor de Campos, Manc. de Aguas Campos-Alcores, Manc. Villas de Tierra de Campos y Manc. Zona Campos Oeste	2602546	Santa Espina	0,0078	0,0078	0,0078
3000024	Bombeo Villafáfila - Bajo Duero	2602547	Pajares de la Lampreana	0,0453	0,0453	0,0453
3000035	Área metropolitana de Valladolid	2602548	Cabezón de Pisuerga	0,5753	1,6726	1,6726
3000063	Mancomunidad Valle del Esgueva	2602549	Villaco	0,0163	0,0000	0,0163
3000067	Bombeo Aranda de Duero - Alto Duero	2602550	Hontoria de Valdearados	0,0380	0,0376	0,0380
3000187	Bombeo Sanabria - Tera	2602551	San Mamed	0,0206	0,0039	0,0206
3000189	Bombeo Aliste	2602552	San Pedro de las Cuevas	0,0000	0,0109	0,0109
3000189	Bombeo Aliste	2602553	Vegaltrave	0,0194	0,0189	0,0194
3000073	Bombeo Cuenca de Almazán	2602554	Martialay	0,0039	0,0000	0,0039
3000189	Bombeo Aliste	2602555	La Encomienda	0,0000	0,0000	0,0000
3000063	Mancomunidad Valle del Esgueva	2602556	Villafuerte	0,0160	0,0000	0,0160
3000070	Bombeo Araviana	2602557	Tajahuerce	0,0082	0,0082	0,0082
3000024	Bombeo Villafáfila - Bajo Duero	2602558	Arquillos	0,0092	0,0092	0,0092
3000070	Bombeo Araviana	2602559	Hinojosa del Campo	0,0128	0,0128	0,0128
3000063	Mancomunidad Valle del Esgueva	2602560	Piña de Esgueva	0,0634	0,0000	0,0634
3000125	Mancomunidad de Pinares de Soria	2602561	Cantalucía	0,0025	0,0025	0,0025
3000187	Bombeo Sanabria - Tera	2602562	Arcillera	0,0000	0,0000	0,0000
3000066	Mancomunidad Campo de Gómara	2602563	Duáñez	0,0000	0,0000	0,0000
3000187	Bombeo Sanabria - Tera	2602564	Santa Ana	0,0039	0,0037	0,0039
3000067	Bombeo Aranda de Duero - Alto Duero	2602565	Villanueva de Gumiel	0,0776	0,0708	0,0776
3000067	Bombeo Aranda de Duero - Alto Duero	2602566	Arandilla	0,0000	0,0000	0,0000
3000249	Bombeo Villafáfila - Esla-Valderaduey	2602567	San Cebrián de Castro	0,0000	0,0238	0,0238
3000069	Bombeo Cabrejas-Soria	2602568	La Cuenca	0,0000	0,0009	0,0009
3000067	Bombeo Aranda de Duero - Alto Duero	2602569	Fuencaliente del Burgo	0,0000	0,0728	0,0728
3000067	Bombeo Aranda de Duero - Alto Duero	2602570	La Aguilera	0,0000	0,0000	0,0000
3000067	Bombeo Aranda de Duero - Alto Duero	2602571	Boada de Roa	0,0067	0,0000	0,0067
3000187	Bombeo Sanabria - Tera	2602572	Vivinera	0,0245	0,0100	0,0245
3000238	Bombeo Terciario detrítico bajo los páramos - Bajo Duero	2602573	Peñaflor de Hornija	0,0315	0,3469	0,3469
3000232	Bombeo Riaza - Riaza - Duratón	2602574	Villaescusa de Roa	0,0000	0,0000	0,0000
3000044	Bombeo Páramo de Torozos - Bajo Duero	2602575	Aeropuerto	0,0000	0,0000	0,0000
3000187	Bombeo Sanabria - Tera	2602576	Ceadea	0,0000	0,0000	0,0000

## Anejo 6. Apéndice I. Estimación de las reservas de las demandas urbanas

UDU		Municipio		Vol. Concesión (hm <sup>3</sup> /año)		
Cod.	Nombre	Cod.	Nombre	Crit.1	Crit.2	Crit.1+2
3000187	Bombeo Sanabria - Tera	2602577	Villarino Tras la Sierra	0,0118	0,0117	0,0118
3000046	Bombeo Tordesillas - Bajo Duero	2602578	Pobladura de Valderaduey	0,0000	0,0000	0,0000
3000067	Bombeo Aranda de Duero - Alto Duero	2602579	Alcubilla de Avellaneda	0,0145	0,0145	0,0145
3000073	Bombeo Cuenca de Almazán	2602580	Cubo de Hogueras	0,0019	0,0000	0,0019
3000066	Mancomunidad Campo de Gómara	2602581	Carazuelo	0,0000	0,0000	0,0000
3000044	Bombeo Páramo de Torozos - Bajo Duero	2602582	Monte de San Lorenzo	0,0000	0,0000	0,0000
3000073	Bombeo Cuenca de Almazán	2602583	Alconaba	0,0075	0,0164	0,0164
3000125	Mancomunidad de Pinares de Soria	2602584	Muriel de la Fuente	0,0126	0,0000	0,0126
3000189	Bombeo Aliste	2602585	Losilla	0,0000	0,0000	0,0000
3000224	Bombeo Moncayo	2602586	Beratón	0,0000	0,0000	0,0000
3000072	Bombeo Arlanzón-Río Lobos - Alto Duero	2602587	Aylagas	0,0022	0,0022	0,0022
3000072	Bombeo Arlanzón-Río Lobos - Alto Duero	2602588	Nafría de Ucero	0,0000	0,0000	0,0000
3000189	Bombeo Aliste	2602589	Losacino	0,0149	0,0159	0,0159
3000035	Área metropolitana de Valladolid	2602590	Fuensaldaña	0,0319	0,6733	0,6733
3000067	Bombeo Aranda de Duero - Alto Duero	2602591	Alcoba de la Torre	0,0033	0,0033	0,0033
3000067	Bombeo Aranda de Duero - Alto Duero	2602592	Ventosa	0,0000	0,0000	0,0000
3000073	Bombeo Cuenca de Almazán	2602593	Esteras de Luvia	0,0000	0,0000	0,0000
3000070	Bombeo Araviana	2602594	Pinilla del Campo	0,0000	0,0000	0,0000
3000072	Bombeo Arlanzón-Río Lobos - Alto Duero	2602595	Ucero	0,0210	0,0210	0,0210
3000067	Bombeo Aranda de Duero - Alto Duero	2602596	Coto Valverde	0,0000	0,0000	0,0000
3000073	Bombeo Cuenca de Almazán	2602597	Los Rábanos	0,1294	0,1294	0,1294
3000069	Bombeo Cabrejas-Soria	2602598	Villabuena	0,0050	0,0050	0,0050
3000189	Bombeo Aliste	2602599	Vide de Alba	0,0062	0,0061	0,0062
3000066	Mancomunidad Campo de Gómara	2602600	Ojuel	0,0000	0,0000	0,0000
3000187	Bombeo Sanabria - Tera	2602601	Samir de Los Caños	0,0000	0,0000	0,0000
3000125	Mancomunidad de Pinares de Soria	2602602	Fuentecantales	0,0016	0,0016	0,0016
3000189	Bombeo Aliste	2602603	Santa Eufemia del Barco	0,0369	0,0167	0,0369
3000035	Área metropolitana de Valladolid	2602604	Villanubla	0,5446	0,5446	0,5446
3000067	Bombeo Aranda de Duero - Alto Duero	2602605	Brazacorta	0,0000	0,0000	0,0000
3000070	Bombeo Araviana	2602606	Noviercas	0,0000	0,0292	0,0292
3000232	Bombeo Riaza - Riaza - Duratón	2602607	Pedrosa de Duero	0,0338	0,0241	0,0338
3000028	Manc. Alcor de Campos, Manc. de Aguas Campos-Alcores, Manc. Villas de Tierra de Campos y Manc. Zona Campos Oeste	2602608	Villavellid	0,0069	0,0069	0,0069
3000067	Bombeo Aranda de Duero - Alto Duero	2602609	Santervás del Burgo	0,0000	0,0000	0,0000
3000073	Bombeo Cuenca de Almazán	2602610	Peroniel del Campo	0,0000	0,0000	0,0000
3000067	Bombeo Aranda de Duero - Alto Duero	2602611	Fuentearmegil	0,0000	0,1318	0,1318
3000024	Bombeo Villafáfila - Bajo Duero	2602612	Cerecinos del Carrizal	0,0139	0,0140	0,0140
3000069	Bombeo Cabrejas-Soria	2602613	Centro	0,0000	0,0000	0,0000
3000063	Mancomunidad Valle del Esgueva	2602614	Villanueva de Los Infantes	0,0197	0,0000	0,0197
3000069	Bombeo Cabrejas-Soria	2602615	La Mallona	0,0000	0,0000	0,0000
3000189	Bombeo Aliste	2602616	Muga de Alba	0,0175	0,0175	0,0175
3000024	Bombeo Villafáfila - Bajo Duero	2602617	Piedrahita de Castro	0,0122	0,0122	0,0122
3000063	Mancomunidad Valle del Esgueva	2602618	Castrillo-Tejeriego	0,0000	0,0000	0,0000
3000066	Mancomunidad Campo de Gómara	2602619	Mazalvete	0,0000	0,0000	0,0000

## Anejo 6. Apéndice I. Estimación de las reservas de las demandas urbanas

UDU		Municipio		Vol. Concesión (hm <sup>3</sup> /año)		
Cod.	Nombre	Cod.	Nombre	Crit.1	Crit.2	Crit.1+2
3000208	Bombeo Aluviales del Pisuerga-Arlanzón - Pisuerga	2602620	Santovenia de Pisuerga	1,0973	0,0911	1,0973
3000055	Soria	2602621	Camparañón	0,0000	0,0022	0,0022
3000066	Mancomunidad Campo de Gómara	2602622	Candilichera	0,0000	0,0000	0,0000
3000067	Bombeo Aranda de Duero - Alto Duero	2602623	Rejas de Ucero	0,0000	0,0000	0,0000
3000073	Bombeo Cuenca de Almazán	2602624	Valdeavellano de Ucero	0,0022	0,0022	0,0022
3000208	Bombeo Aluviales del Pisuerga-Arlanzón - Pisuerga	2602625	La Overuela	0,0000	0,0000	0,0000
3000045	Bombeo Terciario detrítico bajo los páramos - Pisuerga	2602626	Los Jaramieles	0,0000	0,0000	0,0000
3000076	Bombeo Terciario detrítico bajo los páramos - Riaza - Duratón	2602627	Piñel de Arriba	0,0000	0,0000	0,0000
3000024	Bombeo Villafáfila - Bajo Duero	2602628	Aspariegos	0,0287	0,0286	0,0287
3000067	Bombeo Aranda de Duero - Alto Duero	2602629	Sinovas	0,0000	0,0000	0,0000
3000202	Bombeo Aluvial del Duero: Aranda-Tordesillas - Riaza - Duratón	2602630	Roa	0,3784	0,3784	0,3784
3000046	Bombeo Tordesillas - Bajo Duero	2602631	Bustillo del Oro	0,0000	0,0010	0,0010
3000067	Bombeo Aranda de Duero - Alto Duero	2602632	Quemada	0,0806	0,0887	0,0887
3000187	Bombeo Sanabria - Tera	2602633	Fornillos de Aliste	0,0000	0,0000	0,0000
3000069	Bombeo Cabrejas-Soria	2602634	Abioncillo de Calatañazor	0,0000	0,0000	0,0000
3000189	Bombeo Aliste	2602635	Castillo de Alba	0,0206	0,0206	0,0206
3000063	Mancomunidad Valle del Esgueva	2602636	Olmos de Esgueva	0,0371	0,0000	0,0371
3000044	Bombeo Páramo de Torozos - Bajo Duero	2602637	San Cebrián de Mazote	0,0000	0,0000	0,0000
3000044	Bombeo Páramo de Torozos - Bajo Duero	2602638	San Pelayo	0,0000	0,0000	0,0000
3000187	Bombeo Sanabria - Tera	2602639	Moveros	0,0000	0,0000	0,0000
3000069	Bombeo Cabrejas-Soria	2602640	Calatañazor	0,0078	0,1009	0,1009
3000067	Bombeo Aranda de Duero - Alto Duero	2602641	Zazuar	0,0584	0,0694	0,0694
3000046	Bombeo Tordesillas - Bajo Duero	2602642	Castromembibre	0,0175	0,0000	0,0175
3000067	Bombeo Aranda de Duero - Alto Duero	2602643	Zayuelas	0,0000	0,0000	0,0000
3000189	Bombeo Aliste	2602644	Carbajales de Alba	0,1584	0,1551	0,1584
3000069	Bombeo Cabrejas-Soria	2602645	Las Fraguas	0,0012	0,0012	0,0012
3000035	Área metropolitana de Valladolid	2602646	Valladolid	39,4970	77,2662	77,2662
3000063	Mancomunidad Valle del Esgueva	2602647	Villarmentero de Esgueva	0,0176	0,0008	0,0176
3000063	Mancomunidad Valle del Esgueva	2602648	Castronuevo de Esgueva	0,0575	0,1208	0,1208
3000073	Bombeo Cuenca de Almazán	2602649	Castejón del Campo	0,0000	0,0000	0,0000
3000044	Bombeo Páramo de Torozos - Bajo Duero	2602650	Barruelo del Valle	0,0079	0,0079	0,0079
3000067	Bombeo Aranda de Duero - Alto Duero	2602651	Berlangas de Roa	0,0378	0,0190	0,0378
3000076	Bombeo Terciario detrítico bajo los páramos - Riaza - Duratón	2602652	San Llorente	0,0000	0,0000	0,0000
3000067	Bombeo Aranda de Duero - Alto Duero	2602653	Valdelinares	0,0011	0,0011	0,0011
3000044	Bombeo Páramo de Torozos - Bajo Duero	2602654	Wamba	0,0180	0,0180	0,0180
3000067	Bombeo Aranda de Duero - Alto Duero	2602655	Valcabado de Roa	0,0080	0,0000	0,0080
3000067	Bombeo Aranda de Duero - Alto Duero	2602656	Casanova	0,0000	0,0000	0,0000
3000073	Bombeo Cuenca de Almazán	2602657	Nódalo	0,0046	0,0046	0,0046
3000070	Bombeo Araviana	2602658	Jaray	0,0000	0,0000	0,0000
3000073	Bombeo Cuenca de Almazán	2602659	Almenar de Soria	0,0000	0,1577	0,1577
3000067	Bombeo Aranda de Duero - Alto Duero	2602660	San Juan del Monte	0,0876	0,0876	0,0876
3000067	Bombeo Aranda de Duero - Alto Duero	2602661	Villalba de Duero	0,0753	0,0788	0,0788
3000067	Bombeo Aranda de Duero - Alto Duero	2602662	Peñaranda de Duero	0,0510	0,0510	0,0510

## Anejo 6. Apéndice I. Estimación de las reservas de las demandas urbanas

UDU		Municipio		Vol. Concesión (hm <sup>3</sup> /año)		
Cod.	Nombre	Cod.	Nombre	Crit.1	Crit.2	Crit.1+2
3000067	Bombeo Aranda de Duero - Alto Duero	2602663	Zayas de Báscones	0,0000	0,0000	0,0000
3000046	Bombeo Tordesillas - Bajo Duero	2602664	Torre de la Torre	0,0000	0,0000	0,0000
3000249	Bombeo Villafáfila - Esla-Valderaduey	2602665	Montamarta	0,0386	0,0385	0,0386
3000066	Mancomunidad Campo de Gómara	2602666	Cabreas del Campo	0,0000	0,0000	0,0000
3000067	Bombeo Aranda de Duero - Alto Duero	2602667	Valdealbín	0,0000	0,0000	0,0000
3000073	Bombeo Cuenca de Almazán	2602668	Navalcaballo	0,0214	0,0000	0,0214
3000046	Bombeo Tordesillas - Bajo Duero	2602669	Malva	0,0230	0,0230	0,0230
3000073	Bombeo Cuenca de Almazán	2602670	Blacos	0,0000	0,0000	0,0000
3000076	Bombeo Terciario detrítico bajo los páramos - Riaza - Duratón	2602671	Piñel de Abajo	0,0143	0,0143	0,0143
3000243	Bombeo Tordesillas - Carrión	2602672	Vezdemarbán	0,0947	0,0947	0,0947
3000073	Bombeo Cuenca de Almazán	2602673	Las Cuevas de Soria	0,0685	0,0044	0,0685
3000187	Bombeo Sanabria - Tera	2602674	Fonfría	0,0000	0,0000	0,0000
3000202	Bombeo Aluvial del Duero: Aranda-Tordesillas - Riaza - Duratón	2602675	Aranda de Duero	3,9603	4,0973	4,0973
3000046	Bombeo Tordesillas - Bajo Duero	2602676	Tiedra	0,0000	0,0000	0,0000
3000076	Bombeo Terciario detrítico bajo los páramos - Riaza - Duratón	2602677	Corrales de Duero	0,0000	0,0000	0,0000
3000046	Bombeo Tordesillas - Bajo Duero	2602678	Pobladora de Sotiedra	0,0000	0,0000	0,0000
3000063	Mancomunidad Valle del Esgueva	2602679	Villavaquerín	0,0281	0,0164	0,0281
3000073	Bombeo Cuenca de Almazán	2602680	Valdemaluque	0,0110	0,0192	0,0192
3000066	Mancomunidad Campo de Gómara	2602681	Aldealafuente	0,0000	0,2873	0,2873
3000035	Área metropolitana de Valladolid	2602682	Zaratán	0,8609	0,1717	0,8609
3000073	Bombeo Cuenca de Almazán	2602683	Izana	0,0000	0,0000	0,0000
3000189	Bombeo Aliste	2602684	Manzanal del Barco	0,0813	0,0814	0,0814
3000076	Bombeo Terciario detrítico bajo los páramos - Riaza - Duratón	2602685	Roturas	0,0000	0,0000	0,0000
3000067	Bombeo Aranda de Duero - Alto Duero	2602686	La Cueva de Roa	0,0000	0,0000	0,0000
3000067	Bombeo Aranda de Duero - Alto Duero	2602687	Mambrilla de Castrejón	0,0000	0,0027	0,0027
3000073	Bombeo Cuenca de Almazán	2602688	Tardajos de Duero	0,0000	0,0000	0,0000
3000073	Bombeo Cuenca de Almazán	2602689	Torreblacos	0,0000	0,0182	0,0182
3000046	Bombeo Tordesillas - Bajo Duero	2602690	Torrebatón	0,0336	0,0336	0,0336
3000067	Bombeo Aranda de Duero - Alto Duero	2602691	Zayas de Torre	0,0045	0,0045	0,0045
3000070	Bombeo Araviana	2602692	Cardejón	0,0000	0,0000	0,0000
3000046	Bombeo Tordesillas - Bajo Duero	2602693	Adalia	0,0000	0,0000	0,0000
3000063	Mancomunidad Valle del Esgueva	2602694	Renedo de Esgueva	0,2873	0,0000	0,2873
3000187	Bombeo Sanabria - Tera	2602695	Brandilanes	0,0000	0,0000	0,0000
3000238	Bombeo Terciario detrítico bajo los páramos - Bajo Duero	2602696	Castrodeza	0,0486	0,0486	0,0486
3000067	Bombeo Aranda de Duero - Alto Duero	2602697	Bocigas de Perales	0,0394	0,0394	0,0394
3000187	Bombeo Sanabria - Tera	2602698	Bermillo de Alba	0,0000	0,0000	0,0000
3000073	Bombeo Cuenca de Almazán	2602699	Nafría la Llana	0,0013	0,0013	0,0013
3000024	Bombeo Villafáfila - Bajo Duero	2602700	Moreruela de Los Infanzones	0,0379	0,0380	0,0380
3000232	Bombeo Riaza - Riaza - Duratón	2602701	Hoyales de Roa	0,0274	0,0274	0,0274
3000067	Bombeo Aranda de Duero - Alto Duero	2602702	Villálvaro	0,0387	0,0386	0,0387
3000203	Bombeo Aluvial del Duero: Tordesillas-Zamora	2602703	Benegiles	0,0000	0,0000	0,0000
3000067	Bombeo Aranda de Duero - Alto Duero	2602704	Berzosa	0,0000	0,0000	0,0000
3000028	Manc. Alcor de Campos, Manc. de Aguas Campos-Alcores, Manc. Villas de Tierra de Campos y Manc. Zona Campos Oeste	2602705	Villasexmir	0,0000	0,0000	0,0000
3000073	Bombeo Cuenca de Almazán	2602706	Monasterio	0,0000	0,0000	0,0000
3000073	Bombeo Cuenca de Almazán	2602707	Los Llamosos	0,0000	0,0000	0,0000

## Anejo 6. Apéndice I. Estimación de las reservas de las demandas urbanas

UDU		Municipio		Vol. Concesión (hm <sup>3</sup> /año)		
Cod.	Nombre	Cod.	Nombre	Crit.1	Crit.2	Crit.1+2
3000067	Bombeo Aranda de Duero - Alto Duero	2602708	Sotos del Burgo	0,0082	0,0000	0,0082
3000066	Mancomunidad Campo de Gómara	2602709	Aliud	0,0000	0,0000	0,0000
3000046	Bombeo Tordesillas - Bajo Duero	2602710	Fuentesecas	0,0000	0,0000	0,0000
3000232	Bombeo Riaza - Riaza - Duratón	2602711	Castrillo de la Vega	0,1200	0,1328	0,1328
3000227	Bombeo Páramo de Torozos - Pisuerga	2602712	Ciguñuela	0,0000	0,0000	0,0000
3000189	Bombeo Aliste	2602713	Videmala	0,0000	0,0000	0,0000
3000059	Campo de Peñafiel	2602714	Valbuena de Duero	0,0365	0,0730	0,0730
3000046	Bombeo Tordesillas - Bajo Duero	2602715	Pinilla de Toro	0,0000	0,0000	0,0000
3000046	Bombeo Tordesillas - Bajo Duero	2602716	Mota del Marqués	0,0000	0,0000	0,0000
3000046	Bombeo Tordesillas - Bajo Duero	2602717	Abezames	0,0000	0,0000	0,0000
3000066	Mancomunidad Campo de Gómara	2602718	Lubia	0,0000	0,0000	0,0000
3000073	Bombeo Cuenca de Almazán	2602719	Miranda de Duero	0,0000	0,0000	0,0000
3000059	Campo de Peñafiel	2602720	Pesquera de Duero	0,0548	0,0548	0,0548
3000073	Bombeo Cuenca de Almazán	2602721	Valdealvillo	0,0000	0,0000	0,0000
3000066	Mancomunidad Campo de Gómara	2602722	Buberos	0,0000	0,0000	0,0000
3000073	Bombeo Cuenca de Almazán	2602723	La Revilla de Calatañazor	0,0000	0,0000	0,0000
3000202	Bombeo Aluvial del Duero: Aranda-Tordesillas - Riaza - Duratón	2602724	Fresnillo de las Dueñas	0,1310	0,1310	0,1310
3000073	Bombeo Cuenca de Almazán	2602725	Fuentaldeada	0,0000	0,0000	0,0000
3000076	Bombeo Terciario detrítico bajo los páramos - Riaza - Duratón	2602726	Curiel de Duero	0,0122	0,0122	0,0122
3000203	Bombeo Aluvial del Duero: Tordesillas-Zamora	2602727	Torres del Carrizal	0,0224	0,0221	0,0224
3000076	Bombeo Terciario detrítico bajo los páramos - Riaza - Duratón	2602728	Valdearcos de la Vega	0,0000	0,0000	0,0000
3000067	Bombeo Aranda de Duero - Alto Duero	2602729	San Martín de Rubiales	0,0114	0,0114	0,0114
3000063	Mancomunidad Valle del Esgueva	2602730	Olivares de Duero	0,0000	0,7626	0,7626
3000046	Bombeo Tordesillas - Bajo Duero	2602731	Benafarces	0,0000	0,0000	0,0000
3000073	Bombeo Cuenca de Almazán	2602732	Rioseco de Soria	0,0123	0,0292	0,0292
3000066	Mancomunidad Campo de Gómara	2602733	Ribarroya	0,0000	0,0000	0,0000
3000066	Mancomunidad Campo de Gómara	2602734	Rabanera del Campo	0,0000	0,0000	0,0000
3000073	Bombeo Cuenca de Almazán	2602735	Barcebal	0,0000	0,0000	0,0000
3000073	Bombeo Cuenca de Almazán	2602736	Quintana Redonda	0,0474	0,0732	0,0732
3000231	Bombeo Riaza - Alto Duero	2602737	Guma	0,0000	0,0000	0,0000
3000063	Mancomunidad Valle del Esgueva	2602738	Dehesa Peñalba	0,0000	0,0000	0,0000
3000202	Bombeo Aluvial del Duero: Aranda-Tordesillas - Riaza - Duratón	2602739	Vadocondes	0,0000	0,0000	0,0000
3000187	Bombeo Sanabria - Tera	2602740	Castro de Alcañices	0,0000	0,0000	0,0000
3000073	Bombeo Cuenca de Almazán	2602741	Valdelubiel	0,0000	0,0000	0,0000
3000046	Bombeo Tordesillas - Bajo Duero	2602742	Villalube	0,0000	0,0000	0,0000
3000005	Muelas del Pan	2602743	Palacios del Pan	0,0000	0,0000	0,0000
3000046	Bombeo Tordesillas - Bajo Duero	2602744	San Salvador	0,0000	0,0000	0,0000
3000073	Bombeo Cuenca de Almazán	2602745	Torralba del Burgo	0,0000	0,0000	0,0000
3000070	Bombeo Araviana	2602746	Portillo de Soria	0,0000	0,0000	0,0000
3000066	Mancomunidad Campo de Gómara	2602747	Paredesroyas	0,0000	0,0000	0,0000
3000035	Área metropolitana de Valladolid	2602748	Arroyo de la Encamienda	2,5970	0,0920	2,5970
3000067	Bombeo Aranda de Duero - Alto Duero	2602749	Matanza de Soria	0,0566	0,0055	0,0566
3000073	Bombeo Cuenca de Almazán	2602750	La Barbolla	0,0000	0,0000	0,0000
3000059	Campo de Peñafiel	2602751	San Bernardo	0,0365	0,0000	0,0365
3000202	Bombeo Aluvial del Duero: Aranda-Tordesillas - Riaza - Duratón	2602752	Vega-Sicilia	0,0085	0,0000	0,0085
3000070	Bombeo Araviana	2602753	Torrubia de Soria	0,0000	0,0000	0,0000
3000231	Bombeo Riaza - Alto Duero	2602754	Fuentespina	0,1079	0,1058	0,1079
3000189	Bombeo Aliste	2602755	Andavías	0,0591	0,0592	0,0592

Anejo 6. Apéndice I. Estimación de las reservas de las demandas urbanas

UDU		Municipio		Vol. Concesión (hm <sup>3</sup> /año)		
Cod.	Nombre	Cod.	Nombre	Crit.1	Crit.2	Crit.1+2
3000059	Campo de Peñafiel	2602756	Quintanilla de Onésimo	0,0000	0,0000	0,0000
3000066	Mancomunidad Campo de Gómara	2602757	Tapiela	0,0000	0,0000	0,0000
3000231	Bombeo Riaza - Alto Duero	2602758	Linares de la Vid	0,0000	0,0000	0,0000
3000189	Bombeo Aliste	2602759	Villanueva de Los Corchos	0,0000	0,0000	0,0000
3000193	Bombeo Páramo de Corcos - Riaza - Duratón	2602760	Fuentecén	0,0552	0,0549	0,0552
3000046	Bombeo Tordesillas - Bajo Duero	2602761	Gallegos de Hornija	0,0000	0,0000	0,0000
3000189	Bombeo Aliste	2602762	Almendra	0,0406	0,0000	0,0406
3000046	Bombeo Tordesillas - Bajo Duero	2602763	Gallegos del Pan	0,0439	0,0430	0,0439
3000073	Bombeo Cuenca de Almazán	2602764	La Muela	0,0007	0,0007	0,0007
3000189	Bombeo Aliste	2602765	Cerezal de Aliste	0,0000	0,0000	0,0000
3000066	Mancomunidad Campo de Gómara	2602766	Gómara	0,0000	0,0000	0,0000
3000202	Bombeo Aluvial del Duero: Aranda-Tordesillas - Riaza - Duratón	2602767	Bocos de Duero	0,0000	0,0000	0,0000
3000066	Mancomunidad Campo de Gómara	2602768	Villaseca de Arciel	0,0044	0,0044	0,0044
3000045	Bombeo Terciario detrítico bajo los páramos - Pisuerga	2602769	Poligono Industrial la Mora	0,1760	0,0000	0,1760
3000059	Campo de Peñafiel	2602770	Quintanilla de Arriba	0,0000	0,0465	0,0465
3000073	Bombeo Cuenca de Almazán	2602771	Barcebalejo	0,0000	0,0000	0,0000
3000070	Bombeo Araviana	2602772	Tordesalás	0,0000	0,0000	0,0000
3000046	Bombeo Tordesillas - Bajo Duero	2602773	Villalbarba	0,0000	0,0000	0,0000
3000232	Bombeo Riaza - Riaza - Duratón	2602774	Fuentelisendo	0,0000	0,0000	0,0000
3000202	Bombeo Aluvial del Duero: Aranda-Tordesillas - Riaza - Duratón	2602775	Sardoncillo O la Granja	0,0000	0,0000	0,0000
3000159	Mancomunidad de Vega de Duero	2602776	Robladillo	0,0099	0,0000	0,0099
3000066	Mancomunidad Campo de Gómara	2602777	Ituero	0,0000	0,0000	0,0000
3000046	Bombeo Tordesillas - Bajo Duero	2602778	Pozoantiguo	0,0347	0,0346	0,0347
3000202	Bombeo Aluvial del Duero: Aranda-Tordesillas - Riaza - Duratón	2602779	Retuerta	0,0000	0,0000	0,0000
3000067	Bombeo Aranda de Duero - Alto Duero	2602780	Zuzones	0,0000	0,0000	0,0000
3000066	Mancomunidad Campo de Gómara	2602781	Torralba de Arciel	0,0000	0,0000	0,0000
3000232	Bombeo Riaza - Riaza - Duratón	2602782	Haza	0,0000	0,0000	0,0000
3000067	Bombeo Aranda de Duero - Alto Duero	2602783	Rejas de San Esteban	0,0295	0,0062	0,0295
3000019	Mancomunidad Tierras de Aliste	2602784	Salto de Castro	0,0000	0,0000	0,0000
3000189	Bombeo Aliste	2602785	Campillo	0,0000	0,0000	0,0000
3000046	Bombeo Tordesillas - Bajo Duero	2602786	Villalonso	0,0000	0,0000	0,0000
3000189	Bombeo Aliste	2602787	Valdeperdices	0,0000	0,0000	0,0000
3000067	Bombeo Aranda de Duero - Alto Duero	2602788	Alcozar	0,0039	0,0039	0,0039
3000234	Bombeo Sayago - Tormes	2602789	Pino del Oro	0,0000	0,0000	0,0000
3000059	Campo de Peñafiel	2602790	Sardón de Duero	0,0738	0,0000	0,0738
3000073	Bombeo Cuenca de Almazán	2602791	Ventosa de Fuentepinilla	0,0120	0,0120	0,0120
3000073	Bombeo Cuenca de Almazán	2602792	Santiuste	0,0000	0,0000	0,0000
3000076	Bombeo Terciario detrítico bajo los páramos - Riaza - Duratón	2602793	Padilla de Duero	0,0000	0,0000	0,0000
3000189	Bombeo Aliste	2602794	Villaflor	0,0000	0,0000	0,0000
3000066	Mancomunidad Campo de Gómara	2602795	Zamajón	0,0000	0,0000	0,0000
3000232	Bombeo Riaza - Riaza - Duratón	2602796	Nava de Roa	0,0000	0,0000	0,0000
3000046	Bombeo Tordesillas - Bajo Duero	2602797	Molacillos	0,0220	0,0220	0,0220
3000046	Bombeo Tordesillas - Bajo Duero	2602798	Vega de Valdetronco	0,0140	0,0140	0,0140
3000070	Bombeo Araviana	2602799	Sauquillo de Alcázar	0,0000	0,0000	0,0000
3000067	Bombeo Aranda de Duero - Alto Duero	2602800	Langa de Duero	0,0000	0,0518	0,0518
3000231	Bombeo Riaza - Alto Duero	2602801	Campillo de Aranda	0,0735	0,0730	0,0735
3000159	Mancomunidad de Vega de Duero	2602802	Villán de Tordesillas	0,0162	0,0307	0,0307



Anejo 6. Apéndice I. Estimación de las reservas de las demandas urbanas

UDU		Municipio		Vol. Concesión (hm <sup>3</sup> /año)		
Cod.	Nombre	Cod.	Nombre	Crit.1	Crit.2	Crit.1+2
3000058	Mancomunidad Comarca de la Churrería	2602803	Peñañiel	0,7014	2,2837	2,2837
3000046	Bombeo Tordesillas - Bajo Duero	2602804	Villardondiego	0,0154	0,0073	0,0154
3000035	Área metropolitana de Valladolid	2602805	Simancas	0,0007	0,2020	0,2020
3000046	Bombeo Tordesillas - Bajo Duero	2602806	Matilla la Seca	0,0106	0,1493	0,1493
3000024	Bombeo Villafáfila - Bajo Duero	2602807	Cubillos	0,0226	0,0227	0,0227
3000046	Bombeo Tordesillas - Bajo Duero	2602808	Marzales	0,0000	0,0000	0,0000
3000232	Bombeo Riaza - Riaza - Duratón	2602809	Fuentemolinos	0,0000	0,0000	0,0000
3000232	Bombeo Riaza - Riaza - Duratón	2602810	Valdezate	0,0000	0,0000	0,0000
3000066	Mancomunidad Campo de Gómara	2602811	Villanueva de Zamajón	0,0000	0,0000	0,0000
3000073	Bombeo Cuenca de Almazán	2602812	Osonilla	0,0000	0,0000	0,0000
3000066	Mancomunidad Campo de Gómara	2602813	Cubo de la Solana	0,0000	0,0000	0,0000
3000063	Mancomunidad Valle del Esgueva	2602814	Tudela de Duero	0,4778	0,0385	0,4778
3000073	Bombeo Cuenca de Almazán	2602815	Fuentelárbol	0,0000	0,0000	0,0000
3000046	Bombeo Tordesillas - Bajo Duero	2602816	Casasola de Arión	0,0000	0,0000	0,0000
3000073	Bombeo Cuenca de Almazán	2602817	Boós	0,0032	0,0010	0,0032
3000046	Bombeo Tordesillas - Bajo Duero	2602818	Villavendimio	0,0000	0,0000	0,0000
3000066	Mancomunidad Campo de Gómara	2602819	Ledesma de Soria	0,0000	0,0000	0,0000
3000045	Bombeo Terciario detrítico bajo los páramos - Pisuerga	2602820	La Corala	0,0000	0,0000	0,0000
3000201	Bombeo Aluvial del Duero: Aranda-Tordesillas - Pisuerga	2602821	El Pinar	0,0000	0,0000	0,0000
3000045	Bombeo Terciario detrítico bajo los páramos - Pisuerga	2602822	Pinar de Antequera	0,0000	0,0000	0,0000
3000193	Bombeo Páramo de Corcos - Riaza - Duratón	2602823	Adrada de Haza	0,0000	0,0315	0,0315
3000231	Bombeo Riaza - Alto Duero	2602824	Santa Cruz de la Salceda	0,0000	0,0000	0,0000
3000159	Mancomunidad de Vega de Duero	2602825	Berceruelo	0,0042	0,0000	0,0042
3000065	Laguna de Duero	2602826	Laguna de Duero	2,1123	2,1123	2,1123
3000073	Bombeo Cuenca de Almazán	2602827	La Seca	0,0000	0,0000	0,0000
3000046	Bombeo Tordesillas - Bajo Duero	2602828	Algodre	0,0211	0,0211	0,0211
3000201	Bombeo Aluvial del Duero: Aranda-Tordesillas - Pisuerga	2602829	Geria	0,0753	0,0790	0,0790
3000159	Mancomunidad de Vega de Duero	2602830	Velliza	0,0167	0,0000	0,0167
3000067	Bombeo Aranda de Duero - Alto Duero	2602831	Quintanilla de Tres Barrios	0,0272	0,0076	0,0272
3000231	Bombeo Riaza - Alto Duero	2602832	Fuentelcésped	0,0639	0,0684	0,0684
3000073	Bombeo Cuenca de Almazán	2602833	Tardelcuende	0,1217	0,0716	0,1217
3000073	Bombeo Cuenca de Almazán	2602834	Valdenarros	0,0000	0,0000	0,0000
3000104	Embalse de Almendra, Manc. Cabeza de Horno y Manc. Sayagua	2602835	Villadepera	0,0000	0,0000	0,0000
3000058	Mancomunidad Comarca de la Churrería	2602836	Manzanillo	0,0071	0,0000	0,0071
3000066	Mancomunidad Campo de Gómara	2602837	Tejado	0,0000	0,0000	0,0000
3000066	Mancomunidad Campo de Gómara	2602838	Riotuerto	0,0000	0,0000	0,0000
3000067	Bombeo Aranda de Duero - Alto Duero	2602839	Velilla de San Esteban	0,0039	0,0039	0,0039
3000073	Bombeo Cuenca de Almazán	2602840	Burgo de Osma	1,3697	1,7092	1,7092
3000067	Bombeo Aranda de Duero - Alto Duero	2602841	Osma	0,0000	0,0000	0,0000
3000058	Mancomunidad Comarca de la Churrería	2602842	Traspinedo	0,1164	0,0548	0,1164
3000201	Bombeo Aluvial del Duero: Aranda-Tordesillas - Pisuerga	2602843	Pinar de Simancas	0,0000	0,0000	0,0000
3000238	Bombeo Terciario detrítico bajo los páramos - Bajo Duero	2602844	Panorama	0,0450	0,0000	0,0450



## Anejo 6. Apéndice I. Estimación de las reservas de las demandas urbanas

UDU		Municipio		Vol. Concesión (hm <sup>3</sup> /año)		
Cod.	Nombre	Cod.	Nombre	Crit.1	Crit.2	Crit.1+2
3000024	Bombeo Villafáfila - Bajo Duero	2602845	La Hiniesta	0,0223	0,0221	0,0223
3000202	Bombeo Aluvial del Duero: Aranda-Tordesillas - Riaza - Duratón	2602846	Híbridos Americanos	0,0000	0,0000	0,0000
3000076	Bombeo Terciario detrítico bajo los páramos - Riaza - Duratón	2602847	Mérida	0,0292	0,0146	0,0292
3000073	Bombeo Cuenca de Almazán	2602848	Torreandaluz	0,0061	0,0000	0,0061
3000203	Bombeo Aluvial del Duero: Tordesillas-Zamora	2602849	Monfarracinos	0,1061	0,1046	0,1061
3000232	Bombeo Riaza - Riaza - Duratón	2602850	Hontangas	0,0000	0,0000	0,0000
3000073	Bombeo Cuenca de Almazán	2602851	Cascajosa	0,0016	0,0016	0,0016
3000024	Bombeo Villafáfila - Bajo Duero	2602852	Roales	0,0000	0,0459	0,0459
3000066	Mancomunidad Campo de Gómara	2602853	Sauquillo de Boñices	0,0000	0,0000	0,0000
3000159	Mancomunidad de Vega de Duero	2602854	Bercero	0,0364	0,0210	0,0364
3000232	Bombeo Riaza - Riaza - Duratón	2602855	Torregalindo	0,0000	0,0078	0,0078
3000066	Mancomunidad Campo de Gómara	2602856	Almarail	0,0000	0,0000	0,0000
3000104	Embalse de Almendra, Manc. Cabeza de Horno y Manc. Sayagua	2602857	Villardiégua de la Ribera	0,0114	0,0114	0,0114
3000066	Mancomunidad Campo de Gómara	2602858	Boñices	0,0000	0,0000	0,0000
3000058	Mancomunidad Comarca de la Churrería	2602859	Santibáñez de Valcorba	0,0218	0,0250	0,0250
3000024	Bombeo Villafáfila - Bajo Duero	2602860	Valcabado	0,0949	0,0945	0,0949
3000231	Bombeo Riaza - Alto Duero	2602861	Soto de San Esteban	0,0115	0,0115	0,0115
3000195	Bombeo Sayago - Bajo Duero	2602862	Carbajosa	0,0000	0,0000	0,0000
3000073	Bombeo Cuenca de Almazán	2602863	Valdespina	0,0000	0,0000	0,0000
3000193	Bombeo Páramo de Corcos - Riaza - Duratón	2602864	Castrillo de Duero	0,0128	0,0128	0,0128
3000058	Mancomunidad Comarca de la Churrería	2602865	Langayo	0,0404	0,0000	0,0404
3000203	Bombeo Aluvial del Duero: Tordesillas-Zamora	2602866	Corese	0,0601	0,0600	0,0601
3000046	Bombeo Tordesillas - Bajo Duero	2602867	Pedrosa del Rey	0,0547	0,0548	0,0548
3000193	Bombeo Páramo de Corcos - Riaza - Duratón	2602868	Olmos de Peñafiel	0,0000	0,0000	0,0000
3000232	Bombeo Riaza - Riaza - Duratón	2602869	Milagros	0,1299	0,1339	0,1339
3000063	Mancomunidad Valle del Esgueva	2602870	Herrera de Duero	0,0000	0,0000	0,0000
3000066	Mancomunidad Campo de Gómara	2602871	Abión	0,0000	0,0000	0,0000
3000159	Mancomunidad de Vega de Duero	2602872	Velilla	0,0081	0,0090	0,0090
3000067	Bombeo Aranda de Duero - Alto Duero	2602873	San Esteban de Gormaz	0,2554	0,3167	0,3167
3000073	Bombeo Cuenca de Almazán	2602874	Osona	0,0110	0,0110	0,0110
3000195	Bombeo Sayago - Bajo Duero	2602875	Ricobayo de Alba	0,0000	0,0000	0,0000
3000046	Bombeo Tordesillas - Bajo Duero	2602876	Ventas de Geria	0,0000	0,0000	0,0000
3000066	Mancomunidad Campo de Gómara	2602877	Alparrache	0,0000	0,0000	0,0000
3000046	Bombeo Tordesillas - Bajo Duero	2602878	Villalar de Los Comuneros	0,0282	0,0282	0,0282
3000066	Mancomunidad Campo de Gómara	2602879	Castil de Tierra	0,0000	0,0000	0,0000
3000073	Bombeo Cuenca de Almazán	2602880	Valdenebro	0,0138	0,0160	0,0160
3000073	Bombeo Cuenca de Almazán	2602881	Lodares de Osma	0,0000	0,0000	0,0000
3000159	Mancomunidad de Vega de Duero	2602882	Pedroso de la Abadesa	0,0000	0,0000	0,0000
3000035	Área metropolitana de Valladolid	2602883	Puente Duero-Esparragal	0,0000	0,0701	0,0701
3000067	Bombeo Aranda de Duero - Alto Duero	2602884	Alcubilla del Marques	0,0091	0,0000	0,0091
3000046	Bombeo Tordesillas - Bajo Duero	2602885	Tagarabuena	0,0000	0,0000	0,0000
3000073	Bombeo Cuenca de Almazán	2602886	Fuentepinilla	0,0000	0,0062	0,0062
3000232	Bombeo Riaza - Riaza - Duratón	2602887	La Sequera de Haza	0,0000	0,0000	0,0000

## Anejo 6. Apéndice I. Estimación de las reservas de las demandas urbanas

UDU		Municipio		Vol. Concesión (hm <sup>3</sup> /año)		
Cod.	Nombre	Cod.	Nombre	Crit.1	Crit.2	Crit.1+2
3000076	Bombeo Terciario detrítico bajo los páramos - Riaza - Duratón	2602888	Aldeayuso	0,0000	0,0000	0,0000
3000159	Mancomunidad de Vega de Duero	2602889	Matilla de Los Caños	0,0106	0,0070	0,0106
3000005	Muelas del Pan	2602890	Villalcampo	0,0292	0,0579	0,0579
3000073	Bombeo Cuenca de Almazán	2602891	Valderrodilla	0,0000	0,0061	0,0061
3000203	Bombeo Aluvial del Duero: Tordesillas-Zamora	2602892	La Estación	0,0000	0,0000	0,0000
3000231	Bombeo Riaza - Alto Duero	2602893	Aldea de San Esteban	0,0035	0,0035	0,0035
3000046	Bombeo Tordesillas - Bajo Duero	2602894	Morales de Toro	0,0000	0,0150	0,0150
3000005	Muelas del Pan	2602895	Muelas del Pan	0,0625	0,0625	0,0625
3000231	Bombeo Riaza - Alto Duero	2602896	Castillejo de Robledo	0,0212	0,0212	0,0212
3000063	Mancomunidad Valle del Esgueva	2602897	El Otero	0,0000	0,0000	0,0000
3000073	Bombeo Cuenca de Almazán	2602898	Valverde de Los Ajos	0,0000	0,0000	0,0000
3000058	Mancomunidad Comarca de la Churrería	2602899	Molpeceres	0,7760	0,0000	0,7760
3000046	Bombeo Tordesillas - Bajo Duero	2602900	Fresno de la Ribera	0,0184	0,0183	0,0184
3000073	Bombeo Cuenca de Almazán	2602901	Bayubas de Arriba	0,0000	0,0000	0,0000
3000064	Boecillo	2602902	Boecillo	0,9196	8,9861	8,9861
3000039	Zamora	2602903	Zamora	6,6912	6,6953	6,6953
3000232	Bombeo Riaza - Riaza - Duratón	2602904	Moradillo de Roa	0,0730	0,0730	0,0730
3000231	Bombeo Riaza - Alto Duero	2602905	Valdanzo	0,0000	0,0040	0,0040
3000073	Bombeo Cuenca de Almazán	2602906	Borjabad	0,0000	0,0000	0,0000
3000066	Mancomunidad Campo de Gómara	2602907	Nomparedes	0,0000	0,0000	0,0000
3000232	Bombeo Riaza - Riaza - Duratón	2602908	Pardilla	0,0148	0,0148	0,0148
3000232	Bombeo Riaza - Riaza - Duratón	2602909	Montejo de la Vega de la Serrezuela	0,0338	0,0264	0,0338
3000159	Mancomunidad de Vega de Duero	2602910	Villavieja del Cerro	0,0000	0,0000	0,0000
3000159	Mancomunidad de Vega de Duero	2602911	Aniago	0,0000	0,0000	0,0000
3000193	Bombeo Páramo de Corcos - Riaza - Duratón	2602912	Cuevas de Provanco	0,0000	0,0000	0,0000
3000046	Bombeo Tordesillas - Bajo Duero	2602913	Toro	1,0740	0,9213	1,0740
3000067	Bombeo Aranda de Duero - Alto Duero	2602914	Pedraja de San Esteban	0,0023	0,0023	0,0023
3000058	Mancomunidad Comarca de la Churrería	2602915	La Parrilla	0,0760	0,0092	0,0760
3000159	Mancomunidad de Vega de Duero	2602916	Villamarciel	0,0000	0,0000	0,0000
3000203	Bombeo Aluvial del Duero: Tordesillas-Zamora	2602917	Monte la Reina	0,0000	0,0000	0,0000
3000073	Bombeo Cuenca de Almazán	2602918	La Olmeda	0,0000	0,0000	0,0000
3000073	Bombeo Cuenca de Almazán	2602919	Valderrueda	0,0000	0,0000	0,0000
3000058	Mancomunidad Comarca de la Churrería	2602920	Torre de Peñafiel	0,0059	0,0000	0,0059
3000159	Mancomunidad de Vega de Duero	2602921	Viana de Cega	0,5125	0,5110	0,5125
3000058	Mancomunidad Comarca de la Churrería	2602922	Fompedraza	0,0158	0,0000	0,0158
3000059	Campo de Peñafiel	2602923	Rábano	0,0000	0,0000	0,0000
3000067	Bombeo Aranda de Duero - Alto Duero	2602924	La Rasa	0,0000	0,0000	0,0000
3000073	Bombeo Cuenca de Almazán	2602925	Tajueco	0,0262	0,0000	0,0262
3000231	Bombeo Riaza - Alto Duero	2602926	Peñalba de San Esteban	0,0271	0,0061	0,0271
3000231	Bombeo Riaza - Alto Duero	2602927	Miño de San Esteban	0,0047	0,0047	0,0047
3000073	Bombeo Cuenca de Almazán	2602928	Viana de Duero	0,0030	0,0043	0,0043
3000104	Embalse de Almendra, Manc. Cabeza de Horno y Manc. Sayagua	2602929	Moralina	0,0356	0,0000	0,0356

## Anejo 6. Apéndice I. Estimación de las reservas de las demandas urbanas

UDU		Municipio		Vol. Concesión (hm <sup>3</sup> /año)		
Cod.	Nombre	Cod.	Nombre	Crit.1	Crit.2	Crit.1+2
3000159	Mancomunidad de Vega de Duero	2602930	Villanueva de Duero	0,1540	0,3706	0,3706
3000231	Bombeo Riaza - Alto Duero	2602931	Olmillos	0,0054	0,0054	0,0054
3000203	Bombeo Aluvial del Duero: Tordesillas-Zamora	2602932	San Pelayo	0,0000	0,0060	0,0060
3000046	Bombeo Tordesillas - Bajo Duero	2602933	Los Villaesteres	0,0000	0,0000	0,0000
3000232	Bombeo Riaza - Riaza - Duratón	2602934	Fuentenebro	0,0000	0,0000	0,0000
3000058	Mancomunidad Comarca de la Churrería	2602935	Canalejas de Peñafiel	0,0333	0,0000	0,0333
3000231	Bombeo Riaza - Alto Duero	2602936	Atauta	0,0117	0,0117	0,0117
3000104	Embalse de Almendra, Manc. Cabeza de Horno y Manc. Sayagua	2602937	Torregamones	0,0364	0,0000	0,0364
3000073	Bombeo Cuenca de Almazán	2602938	Nepas	0,0151	0,0151	0,0151
3000073	Bombeo Cuenca de Almazán	2602939	Nolay	0,0000	0,0000	0,0000
3000073	Bombeo Cuenca de Almazán	2602940	Bayubas de Abajo	0,0134	0,0185	0,0185
3000073	Bombeo Cuenca de Almazán	2602941	Baniel	0,0000	0,0000	0,0000
3000159	Mancomunidad de Vega de Duero	2602942	San Miguel del Pino	0,0388	2,5374	2,5374
3000046	Bombeo Tordesillas - Bajo Duero	2602943	El Montico	0,0988	0,0000	0,0988
3000091	Bombeo Los Arenales - Cega-Eresma-Adaja	2602944	Aldeamayor de San Martín	0,0000	4,5767	4,5767
3000159	Mancomunidad de Vega de Duero	2602945	Tordesillas	1,1154	0,7144	1,1154
3000195	Bombeo Sayago - Bajo Duero	2602946	Salto de Villalcampo	0,0000	0,0000	0,0000
3000093	Bombeo Tierra del Vino	2602947	Villalazán	0,0000	0,0000	0,0000
3000203	Bombeo Aluvial del Duero: Tordesillas-Zamora	2602948	Villaralbo	0,1719	0,1076	0,1719
3000203	Bombeo Aluvial del Duero: Tordesillas-Zamora	2602949	Granja Florencia	0,0010	0,0000	0,0010
3000236	Bombeo Sepúlveda	2602950	Villaverde de Montejo	0,0000	0,0010	0,0010
3000236	Bombeo Sepúlveda	2602951	Valdevacas de Montejo	0,0000	0,0016	0,0016
3000058	Mancomunidad Comarca de la Churrería	2602952	Cogeces del Monte	0,1042	0,0520	0,1042
3000195	Bombeo Sayago - Bajo Duero	2602953	Carrascal	0,0000	0,0000	0,0000
3000058	Mancomunidad Comarca de la Churrería	2602954	Montemayor de Pililla	0,1318	0,0841	0,1318
3000073	Bombeo Cuenca de Almazán	2602955	Andaluz	0,0000	0,0000	0,0000
3000046	Bombeo Tordesillas - Bajo Duero	2602956	Villaveza	0,0128	0,0000	0,0128
3000231	Bombeo Riaza - Alto Duero	2602957	Valdanzuelo	0,0052	0,0013	0,0052
3000104	Embalse de Almendra, Manc. Cabeza de Horno y Manc. Sayagua	2602958	Moral de Sayago	0,0357	0,0000	0,0357
3000193	Bombeo Páramo de Corcos - Riaza - Duratón	2602959	Aldehorno	0,0000	0,0046	0,0046
3000056	Almazán	2602960	Fuentelcarro	0,0014	0,0014	0,0014
3000073	Bombeo Cuenca de Almazán	2602961	Móñux	0,0011	0,0011	0,0011
3000195	Bombeo Sayago - Bajo Duero	2602962	Almaraz de Duero	0,0000	0,0000	0,0000
3000236	Bombeo Sepúlveda	2602963	Honrubia de la Cuesta	0,0000	0,0102	0,0102
3000104	Embalse de Almendra, Manc. Cabeza de Horno y Manc. Sayagua	2602964	Gamones	0,0108	0,0000	0,0108
3000073	Bombeo Cuenca de Almazán	2602965	Quintanas de Gormaz	0,0165	0,0195	0,0195
3000073	Bombeo Cuenca de Almazán	2602966	Matamala de Almazán	0,0619	0,0600	0,0619
3000203	Bombeo Aluvial del Duero: Tordesillas-Zamora	2602967	Madridanos	0,0000	0,0045	0,0045
3000195	Bombeo Sayago - Bajo Duero	2602968	Villaseco del Pan	0,0000	0,0000	0,0000
3000093	Bombeo Tierra del Vino	2602969	Peleagonzalo	0,0602	0,0000	0,0602

Anejo 6. Apéndice I. Estimación de las reservas de las demandas urbanas

UDU		Municipio		Vol. Concesión (hm <sup>3</sup> /año)		
Cod.	Nombre	Cod.	Nombre	Crit.1	Crit.2	Crit.1+2
3000231	Bombeo Riaza - Alto Duero	2602970	Piquera de San Esteban	0,0098	0,0098	0,0098
3000073	Bombeo Cuenca de Almazán	2602971	Centenera de Andaluz	0,0040	0,0040	0,0040
3000231	Bombeo Riaza - Alto Duero	2602972	Fuentecambrón	0,0027	0,0027	0,0027
3000046	Bombeo Tordesillas - Bajo Duero	2602973	San Román de Hornija	0,1959	0,1959	0,1959
3000203	Bombeo Aluvial del Duero: Tordesillas-Zamora	2602974	Villaguer	0,0000	0,0000	0,0000
3000056	Almazán	2602975	Tejerizas	0,0030	0,0030	0,0030
3000203	Bombeo Aluvial del Duero: Tordesillas-Zamora	2602976	Torreclilla de la Abadesa	0,0222	0,0222	0,0222
3000231	Bombeo Riaza - Alto Duero	2602977	Inés	0,0145	0,0145	0,0145
3000058	Mancomunidad Comarca de la Churrería	2602978	Aldealbar	0,0029	0,0000	0,0029
3000231	Bombeo Riaza - Alto Duero	2602979	Navapalos	0,0000	0,0000	0,0000
3000231	Bombeo Riaza - Alto Duero	2602980	Cenegro	0,0047	0,0047	0,0047
3000058	Mancomunidad Comarca de la Churrería	2602981	Campaspero	0,1861	0,0000	0,1861
3000076	Bombeo Terciario detrítico bajo los páramos - Riaza - Duratón	2602982	Sacramenia	0,0000	0,0000	0,0000
3000056	Almazán	2602983	Almazán	0,5296	0,5386	0,5386
3000076	Bombeo Terciario detrítico bajo los páramos - Riaza - Duratón	2602984	Laguna de Contreras	0,0000	0,0000	0,0000
3000073	Bombeo Cuenca de Almazán	2602985	La Milana	0,0000	0,0000	0,0000
3000236	Bombeo Sepúlveda	2602986	Villalvilla de Montejo	0,0000	0,0000	0,0000
3000093	Bombeo Tierra del Vino	2602987	Moraleja del Vino	0,1033	0,1022	0,1033
3000073	Bombeo Cuenca de Almazán	2602988	Hortezuela	0,0000	0,0000	0,0000
3000104	Embalse de Almendra, Manc. Cabeza de Horno y Manc. Sayagua	2602989	Badilla	0,0000	0,0000	0,0000
3000073	Bombeo Cuenca de Almazán	2602990	Estación	0,0000	0,0000	0,0000
3000073	Bombeo Cuenca de Almazán	2602991	Vildé	0,0000	0,0000	0,0000
3000071	Bombeo Almazán Sur	2602992	Gormaz	0,0046	0,0016	0,0046
3000058	Mancomunidad Comarca de la Churrería	2602993	Torrescárcela	0,0200	0,0000	0,0200
3000068	Bombeo Ayllón	2602994	Maderuelo	0,0000	0,0000	0,0000
3000104	Embalse de Almendra, Manc. Cabeza de Horno y Manc. Sayagua	2602995	Abelon	0,0000	0,0000	0,0000
3000159	Mancomunidad de Vega de Duero	2602996	Valdestillas	0,2248	0,0000	0,2248
3000104	Embalse de Almendra, Manc. Cabeza de Horno y Manc. Sayagua	2602997	San Román de Los Infantes	0,0000	0,0000	0,0000
3000080	Mancomunidad de Municipios Río Eresma	2602998	Portillo	0,2454	0,0015	0,2454
3000073	Bombeo Cuenca de Almazán	2602999	Matute de Almazán	0,0209	0,0000	0,0209
3000073	Bombeo Cuenca de Almazán	2603000	Santa María del Prado	0,0033	0,0000	0,0033
3000058	Mancomunidad Comarca de la Churrería	2603001	Bahabón	0,0177	0,0108	0,0177
3000104	Embalse de Almendra, Manc. Cabeza de Horno y Manc. Sayagua	2603002	Cozcurrita	0,0000	0,0000	0,0000
3000203	Bombeo Aluvial del Duero: Tordesillas-Zamora	2603003	Bamba	0,0000	0,0000	0,0000
3000073	Bombeo Cuenca de Almazán	2603004	Escobosa de Almazán	0,0000	0,0000	0,0000
3000093	Bombeo Tierra del Vino	2603005	Arcenillas	0,0290	0,2038	0,2038
3000080	Mancomunidad de Municipios Río Eresma	2603006	La Pedraja de Portillo	0,1160	0,0358	0,1160

Anejo 6. Apéndice I. Estimación de las reservas de las demandas urbanas

UDU		Municipio		Vol. Concesión (hm <sup>3</sup> /año)		
Cod.	Nombre	Cod.	Nombre	Crit.1	Crit.2	Crit.1+2
3000080	Mancomunidad de Municipios Río Eresma	2603007	Arrabal de Portillo	0,0000	0,0000	0,0000
3000091	Bombeo Los Arenales - Cega-Eresma-Adaja	2603008	Vivar de Fuentidueña	0,0000	0,0000	0,0000
3000073	Bombeo Cuenca de Almazán	2603009	Rebollo de Duero	0,0000	0,0000	0,0000
3000104	Embalse de Almendra, Manc. Cabeza de Horno y Manc. Sayagua	2603010	Argañín	0,0098	0,0000	0,0098
3000080	Mancomunidad de Municipios Río Eresma	2603011	El Cardiel	0,0000	0,0000	0,0000
3000058	Mancomunidad Comarca de la Churrería	2603012	Camporredondo	0,0237	0,0082	0,0237
3000104	Embalse de Almendra, Manc. Cabeza de Horno y Manc. Sayagua	2603013	Luelmo	0,0240	0,0000	0,0240
3000193	Bombeo Páramo de Corcos - Riaza - Duratón	2603014	Pecharromán	0,0000	0,0000	0,0000
3000093	Bombeo Tierra del Vino	2603015	Morales del Vino	0,2813	0,1840	0,2813
3000073	Bombeo Cuenca de Almazán	2603016	Perdices	0,0024	0,0011	0,0024
3000073	Bombeo Cuenca de Almazán	2603017	Centro	0,0051	0,0000	0,0051
3000104	Embalse de Almendra, Manc. Cabeza de Horno y Manc. Sayagua	2603018	Monumenta	0,0000	0,0000	0,0000
3000193	Bombeo Páramo de Corcos - Riaza - Duratón	2603019	Valtiendas	0,0157	0,0157	0,0157
3000073	Bombeo Cuenca de Almazán	2603020	Fuente Tovar	0,0000	0,0000	0,0000
3000093	Bombeo Tierra del Vino	2603021	Valdefinjas	0,0000	0,0000	0,0000
3000073	Bombeo Cuenca de Almazán	2603022	Morales	0,0000	0,0000	0,0000
3000058	Mancomunidad Comarca de la Churrería	2603023	Aldeasoña	0,0103	0,0000	0,0103
3000071	Bombeo Almazán Sur	2603024	Recuerda	0,0000	0,0083	0,0083
3000092	Bombeo Medina del Campo - Bajo Duero	2603025	Villa-Sanz	0,0000	0,0000	0,0000
3000073	Bombeo Cuenca de Almazán	2603026	Ciadueña	0,0000	0,0000	0,0000
3000159	Mancomunidad de Vega de Duero	2603027	Serrada	0,1824	0,0010	0,1824
3000080	Mancomunidad de Municipios Río Eresma	2603028	Aldea de San Miguel	0,0194	0,0500	0,0500
3000093	Bombeo Tierra del Vino	2603029	Casaseca de las Chanas	0,0424	0,0423	0,0424
3000068	Bombeo Ayllón	2603030	Valdevarnés	0,0000	0,0000	0,0000
3000093	Bombeo Tierra del Vino	2603031	Tardobispo	0,0000	0,0094	0,0094
3000073	Bombeo Cuenca de Almazán	2603033	Soliedra	0,0158	0,0059	0,0158
3000071	Bombeo Almazán Sur	2603034	Berlanga de Duero	0,2567	0,2829	0,2829
3000236	Bombeo Sepúlveda	2603035	Moral de Hornuez	0,0219	0,0219	0,0219
3000093	Bombeo Tierra del Vino	2603036	Pontejos	0,0000	0,0000	0,0000
3000071	Bombeo Almazán Sur	2603037	Villanueva de Gormaz	0,0000	0,0000	0,0000
3000231	Bombeo Riaza - Alto Duero	2603038	Morcuera	0,0048	0,0048	0,0048
3000104	Embalse de Almendra, Manc. Cabeza de Horno y Manc. Sayagua	2603039	Fariza de Sayago	0,0661	0,0000	0,0661
3000092	Bombeo Medina del Campo - Bajo Duero	2603040	Pollos	0,0559	0,0559	0,0559
3000093	Bombeo Tierra del Vino	2603041	Entrala	0,0430	0,0082	0,0430
3000236	Bombeo Sepúlveda	2603042	Aldeanueva de la Serrezuela	0,0192	0,0192	0,0192
3000068	Bombeo Ayllón	2603043	Alconadilla	0,0000	0,0000	0,0000
3000073	Bombeo Cuenca de Almazán	2603044	Neguillas	0,0000	0,0000	0,0000
3000104	Embalse de Almendra, Manc. Cabeza de Horno y Manc. Sayagua	2603045	Tudera	0,0000	0,0000	0,0000
3000093	Bombeo Tierra del Vino	2603046	Sanzoles	0,0461	0,0461	0,0461

Anejo 6. Apéndice I. Estimación de las reservas de las demandas urbanas

UDU		Municipio		Vol. Concesión (hm <sup>3</sup> /año)		
Cod.	Nombre	Cod.	Nombre	Crit.1	Crit.2	Crit.1+2
3000174	Abastecimiento río Eresma - Cega	2603047	Santiago del Arroyo	0,0254	0,0254	0,0254
3000073	Bombeo Cuenca de Almazán	2603048	Villalba	0,0010	0,0000	0,0010
3000232	Bombeo Riaza - Riaza - Duratón	2603049	Aldealengua de Santa María	0,0000	0,5677	0,5677
3000068	Bombeo Ayllón	2603050	Fuentemizarra	0,0000	0,0000	0,0000
3000203	Bombeo Aluvial del Duero: Tordesillas-Zamora	2603051	Villafranca de Duero	0,0470	0,0470	0,0470
3000076	Bombeo Terciario detrítico bajo los páramos - Riaza - Duratón	2603052	Fuentesoto	0,0533	0,0533	0,0533
3000104	Embalse de Almendra, Manc. Cabeza de Horno y Manc. Sayagua	2603053	Arcillo	0,0000	0,0000	0,0000
3000104	Embalse de Almendra, Manc. Cabeza de Horno y Manc. Sayagua	2603054	Fresnadillo	0,0000	0,0000	0,0000
3000058	Mancomunidad Comarca de la Churrería	2603055	Viloria	0,0523	0,0110	0,0523
3000236	Bombeo Sepúlveda	2603056	Pradales	0,0020	0,0211	0,0211
3000073	Bombeo Cuenca de Almazán	2603057	Barca	0,0144	0,0144	0,0144
3000058	Mancomunidad Comarca de la Churrería	2603058	Membibre de la Hoz	0,0083	0,0135	0,0135
3000104	Embalse de Almendra, Manc. Cabeza de Horno y Manc. Sayagua	2603059	Pereruela	0,0583	0,0000	0,0583
3000071	Bombeo Almazán Sur	2603060	Fresno de Caracena	0,0000	0,0000	0,0000
3000076	Bombeo Terciario detrítico bajo los páramos - Riaza - Duratón	2603061	San Miguel del Arroyo	0,0978	0,0978	0,0978
3000159	Mancomunidad de Vega de Duero	2603062	Foncastín	0,0084	0,0084	0,0084
3000068	Bombeo Ayllón	2603063	Alconada de Maderuelo	0,0091	0,0091	0,0091
3000232	Bombeo Riaza - Riaza - Duratón	2603064	Languilla	0,0000	0,0000	0,0000
3000073	Bombeo Cuenca de Almazán	2603065	Velamazán	0,0000	0,0000	0,0000
3000104	Embalse de Almendra, Manc. Cabeza de Horno y Manc. Sayagua	2603066	Pública de Campeán	0,0000	0,0000	0,0000
3000104	Embalse de Almendra, Manc. Cabeza de Horno y Manc. Sayagua	2603067	Mámoles	0,0000	0,0000	0,0000
3000071	Bombeo Almazán Sur	2603068	Quintanas Rubias de Abajo	0,0016	0,0016	0,0016
3000058	Mancomunidad Comarca de la Churrería	2603069	Calabazas de Fuentidueña	0,0081	0,0000	0,0081
3000104	Embalse de Almendra, Manc. Cabeza de Horno y Manc. Sayagua	2603070	Villamor de la Ladre	0,0000	0,0000	0,0000
3000056	Almazán	2603071	Covarrubias	0,0026	0,0026	0,0026
3000073	Bombeo Cuenca de Almazán	2603072	Bordeje	0,0000	0,0000	0,0000
3000073	Bombeo Cuenca de Almazán	2603073	Borchicayada	0,0000	0,0000	0,0000
3000104	Embalse de Almendra, Manc. Cabeza de Horno y Manc. Sayagua	2603074	Gema	0,0305	0,0000	0,0305
3000073	Bombeo Cuenca de Almazán	2603075	La Miñosa	0,0000	0,0000	0,0000
3000236	Bombeo Sepúlveda	2603076	Torreadrada	0,0000	0,0000	0,0000
3000093	Bombeo Tierra del Vino	2603077	Cazurra	0,0000	0,0000	0,0000
3000093	Bombeo Tierra del Vino	2603078	El Perdigón	0,0456	0,0491	0,0491
3000231	Bombeo Riaza - Alto Duero	2603079	Torremocha de Ayllón	0,0013	0,0013	0,0013
3000073	Bombeo Cuenca de Almazán	2603080	Momblona	0,0000	0,0158	0,0158
3000080	Mancomunidad de Municipios Río Eresma	2603081	Los Hornos	0,0000	0,0000	0,0000
3000222	Bombeo Los Arenales - Riaza - Duratón	2603082	Fuentidueña	0,0000	0,0000	0,0000
3000236	Bombeo Sepúlveda	2603083	Carabias	0,0212	0,0011	0,0212
3000104	Embalse de Almendra, Manc. Cabeza de Horno y Manc. Sayagua	2603084	Gáname	0,0000	0,0000	0,0000



## Anejo 6. Apéndice I. Estimación de las reservas de las demandas urbanas

UDU		Municipio		Vol. Concesión (hm <sup>3</sup> /año)		
Cod.	Nombre	Cod.	Nombre	Crit.1	Crit.2	Crit.1+2
3000056	Almazán	2603085	Almantiga	0,0068	0,0068	0,0068
3000073	Bombeo Cuenca de Almazán	2603086	Ciruela	0,0000	0,0000	0,0000
3000236	Bombeo Sepúlveda	2603087	Ciruelos	0,0000	0,0010	0,0010
3000232	Bombeo Riaza - Riaza - Duratón	2603088	Mazagatos	0,0000	0,0000	0,0000
3000104	Embalse de Almendra, Manc. Cabeza de Horno y Manc. Sayagua	2603089	Zafara	0,0000	0,0000	0,0000
3000104	Embalse de Almendra, Manc. Cabeza de Horno y Manc. Sayagua	2603090	Las Enillas	0,0000	0,0000	0,0000
3000071	Bombeo Almazán Sur	2603091	Quintanas Rubias de Arriba	0,0028	0,0028	0,0028
3000073	Bombeo Cuenca de Almazán	2603092	Coscurita	0,0000	0,0010	0,0010
3000159	Mancomunidad de Vega de Duero	2603093	Rueda	0,1720	0,3897	0,3897
3000104	Embalse de Almendra, Manc. Cabeza de Horno y Manc. Sayagua	2603094	Palazuelo de Sayago	0,0000	0,0000	0,0000
3000104	Embalse de Almendra, Manc. Cabeza de Horno y Manc. Sayagua	2603095	Fadón	0,0000	0,0000	0,0000
3000068	Bombeo Ayllón	2603096	Cilleruelo de San Mamés	0,0000	0,0000	0,0000
3000104	Embalse de Almendra, Manc. Cabeza de Horno y Manc. Sayagua	2603097	Muga de Sayago	0,0565	0,0000	0,0565
3000159	Mancomunidad de Vega de Duero	2603098	La Seca	0,1073	0,0750	0,1073
3000071	Bombeo Almazán Sur	2603099	Mosarejos	0,0000	0,0000	0,0000
3000231	Bombeo Riaza - Alto Duero	2603100	Torraño	0,0024	0,0024	0,0024
3000093	Bombeo Tierra del Vino	2603101	San Marcial	0,0121	0,0000	0,0121
3000236	Bombeo Sepúlveda	2603102	Tejares	0,0000	0,0000	0,0000
3000085	Mancomunidad Tierras del Adaja	2603103	Matapozuelos	0,2327	0,2326	0,2327
3000068	Bombeo Ayllón	2603104	Campo de San Pedro	0,0366	0,0366	0,0366
3000058	Mancomunidad Comarca de la Churrería	2603105	Fuentesaúco de Fuentidueña	0,0460	0,0730	0,0730
3000073	Bombeo Cuenca de Almazán	2603106	Casillas de Berlanga	0,0000	0,0000	0,0000
3000068	Bombeo Ayllón	2603107	Riaguas de San Bartolomé	0,0066	0,0066	0,0066
3000056	Almazán	2603108	Balluncar	0,0073	0,0046	0,0073
3000159	Mancomunidad de Vega de Duero	2603109	Ventosa de la Cuesta	0,2308	0,0000	0,2308
3000071	Bombeo Almazán Sur	2603110	Galapagares	0,0000	0,0000	0,0000
3000073	Bombeo Cuenca de Almazán	2603111	Frechilla de Almazán	0,0000	0,0000	0,0000
3000104	Embalse de Almendra, Manc. Cabeza de Horno y Manc. Sayagua	2603112	Sogo	0,0000	0,0000	0,0000
3000068	Bombeo Ayllón	2603113	Cedillo de la Torre	0,0195	0,0195	0,0195
3000058	Mancomunidad Comarca de la Churrería	2603114	Vegafría	0,0057	0,0043	0,0057
3000093	Bombeo Tierra del Vino	2603115	Peleas de Abajo	0,0000	0,0000	0,0000
3000093	Bombeo Tierra del Vino	2603116	Jambrina	0,0000	0,0000	0,0000
3000236	Bombeo Sepúlveda	2603117	Castro de Fuentidueña	0,0095	0,0095	0,0095
3000104	Embalse de Almendra, Manc. Cabeza de Horno y Manc. Sayagua	2603118	Malillos	0,0000	0,0000	0,0000
3000056	Almazán	2603119	Cobertelada	0,0037	0,0037	0,0037
3000071	Bombeo Almazán Sur	2603120	Carrascosa de Abajo	0,0000	0,0000	0,0000
3000073	Bombeo Cuenca de Almazán	2603121	Alentisque	0,0000	0,0000	0,0000
3000232	Bombeo Riaza - Riaza - Duratón	2603122	Ayllón	0,1663	0,0589	0,1663
3000058	Mancomunidad Comarca de la Churrería	2603123	Olombrada	0,1233	0,1300	0,1300
3000257	Mancomunidad Las Lomas	2603124	Fuentes de Cuéllar	0,0048	0,0000	0,0048
3000073	Bombeo Cuenca de Almazán	2603125	Paones	0,0000	0,0016	0,0016
3000080	Mancomunidad de Municipios Río Eresma	2603126	Megeces	0,0443	0,0182	0,0443



## Anejo 6. Apéndice I. Estimación de las reservas de las demandas urbanas

UDU		Municipio		Vol. Concesión (hm <sup>3</sup> /año)		
Cod.	Nombre	Cod.	Nombre	Crit.1	Crit.2	Crit.1+2
3000104	Embalse de Almendra, Manc. Cabeza de Horno y Manc. Sayagua	2603127	Pinilla de Fermoselle	0,0000	0,0000	0,0000
3000080	Mancomunidad de Municipios Río Eresma	2603128	Cogeces de Íscar	0,0189	0,0089	0,0189
3000093	Bombeo Tierra del Vino	2603129	Venialbo	0,0503	0,0502	0,0503
3000058	Mancomunidad Comarca de la Churrería	2603130	Moraleja de Cuéllar	0,0068	0,0010	0,0068
3000104	Embalse de Almendra, Manc. Cabeza de Horno y Manc. Sayagua	2603131	La Tuda	0,0000	0,0000	0,0000
3000236	Bombeo Sepúlveda	2603132	Navares de las Cuevas	0,0000	0,0060	0,0060
3000073	Bombeo Cuenca de Almazán	2603133	Morón de Almazán	0,0349	0,0350	0,0350
3000257	Mancomunidad Las Lomas	2603134	Torregutiérrez	0,0112	0,0000	0,0112
3000092	Bombeo Medina del Campo - Bajo Duero	2603135	Castroño	0,0824	0,0824	0,0824
3000232	Bombeo Riaza - Riaza - Duratón	2603136	Santa María de Riaza	0,0000	0,0077	0,0077
3000080	Mancomunidad de Municipios Río Eresma	2603137	Valledado	0,0678	0,0000	0,0678
3000257	Mancomunidad Las Lomas	2603138	San Cristóbal de Cuéllar	0,0153	0,0000	0,0153
3000104	Embalse de Almendra, Manc. Cabeza de Horno y Manc. Sayagua	2603139	Fornillos de Fermoselle	0,0000	0,0000	0,0000
3000257	Mancomunidad Las Lomas	2603140	Lovingos	0,0093	0,0000	0,0093
3000056	Almazán	2603141	Lodares del Monte	0,0011	0,0022	0,0022
3000104	Embalse de Almendra, Manc. Cabeza de Horno y Manc. Sayagua	2603142	Sobradillo de Palomares	0,0000	0,0000	0,0000
3000257	Mancomunidad Las Lomas	2603143	Escarabajosa de Cuéllar	0,0053	0,0010	0,0053
3000104	Embalse de Almendra, Manc. Cabeza de Horno y Manc. Sayagua	2603144	Bermillo de Sayago	0,1565	0,0000	0,1565
3000257	Mancomunidad Las Lomas	2603145	Cuéllar	0,9953	0,2753	0,9953
3000231	Bombeo Riaza - Alto Duero	2603146	Ligos	0,0000	0,0000	0,0000
3000104	Embalse de Almendra, Manc. Cabeza de Horno y Manc. Sayagua	2603147	Cernecina	0,0000	0,0000	0,0000
3000093	Bombeo Tierra del Vino	2603148	Casaseca de Campeán	0,0000	0,0000	0,0000
3000080	Mancomunidad de Municipios Río Eresma	2603149	Mata de Cuéllar	0,0246	0,0000	0,0246
3000093	Bombeo Tierra del Vino	2603150	Villabuena del Puente	0,1777	0,1777	0,1777
3000071	Bombeo Almazán Sur	2603151	La Perera	0,0083	0,0000	0,0083
3000068	Bombeo Ayllón	2603152	Riahuelas	0,0101	0,0010	0,0101
3000091	Bombeo Los Arenales - Cega-Eresma-Adaja	2603153	Fuentepiñel	0,0082	0,0082	0,0082
3000225	Bombeo Páramo de Escalote	2603154	Centenera del Campo	0,0000	0,0000	0,0000
3000085	Mancomunidad Tierras del Adaja	2603155	Villalba de Adaja	0,0255	0,0255	0,0255
3000257	Mancomunidad Las Lomas	2603156	Dehesa de Cuéllar	0,0032	0,0000	0,0032
3000068	Bombeo Ayllón	2603157	Bercimuel	0,0000	0,0000	0,0000
3000073	Bombeo Cuenca de Almazán	2603158	Caltojar	0,0117	0,0118	0,0118
3000094	Bombeo Cantimpalos - Riaza - Duratón	2603159	San Miguel de Bernuy	0,0137	0,0137	0,0137
3000071	Bombeo Almazán Sur	2603160	Nograles	0,0000	0,0000	0,0000
3000091	Bombeo Los Arenales - Cega-Eresma-Adaja	2603161	Perosillo	0,0025	0,0025	0,0025
3000071	Bombeo Almazán Sur	2603162	Hoz de Abajo	0,0000	0,0000	0,0000
3000071	Bombeo Almazán Sur	2603163	Brias	0,0000	0,0000	0,0000

## Anejo 6. Apéndice I. Estimación de las reservas de las demandas urbanas

UDU		Municipio		Vol. Concesión (hm <sup>3</sup> /año)		
Cod.	Nombre	Cod.	Nombre	Crit.1	Crit.2	Crit.1+2
3000236	Bombeo Sepúlveda	2603164	Castrojimeno	0,0055	0,0055	0,0055
3000236	Bombeo Sepúlveda	2603165	Castroserracín	0,0080	0,0080	0,0080
3000068	Bombeo Ayllón	2603166	Fresno de la Fuente	0,0000	0,0174	0,0174
3000104	Embalse de Almendra, Manc. Cabeza de Horno y Manc. Sayagua	2603167	Formariz	0,0000	0,0000	0,0000
3000073	Bombeo Cuenca de Almazán	2603168	Cabreriza	0,0000	0,0000	0,0000
3000073	Bombeo Cuenca de Almazán	2603169	Cabanillas	0,0000	0,0000	0,0000
3000093	Bombeo Tierra del Vino	2603170	Corrales	0,0000	0,0010	0,0010
3000068	Bombeo Ayllón	2603171	Pajarejos	0,0000	0,0000	0,0000
3000071	Bombeo Almazán Sur	2603172	Cuevas de Ayllón	0,0000	0,0000	0,0000
3000068	Bombeo Ayllón	2603173	Corral de Ayllón	0,0082	0,4453	0,4453
3000159	Mancomunidad de Vega de Duero	2603174	Torreçilla del Valle	0,0111	0,0000	0,0111
3000068	Bombeo Ayllón	2603175	Cascajares	0,0055	0,0000	0,0055
3000225	Bombeo Páramo de Escalote	2603176	Torremediana	0,0000	0,0000	0,0000
3000104	Embalse de Almendra, Manc. Cabeza de Horno y Manc. Sayagua	2603177	Mogátar	0,0000	0,0000	0,0000
3000257	Mancomunidad Las Lomas	2603178	Dehesa Mayor	0,0120	0,0000	0,0120
3000085	Mancomunidad Tierras del Adaja	2603179	Pozaldez	0,0284	0,0284	0,0284
3000104	Embalse de Almendra, Manc. Cabeza de Horno y Manc. Sayagua	2603180	Piñuel	0,0000	0,0000	0,0000
3000091	Bombeo Los Arenales - Cega-Eresma-Adaja	2603181	Frumales	0,0000	0,0086	0,0086
3000085	Mancomunidad Tierras del Adaja	2603182	Rodilana	0,0000	0,0000	0,0000
3000093	Bombeo Tierra del Vino	2603183	Villanueva de Campeán	0,0114	0,0114	0,0114
3000068	Bombeo Ayllón	2603184	Castiltierra	0,0157	0,0171	0,0171
3000071	Bombeo Almazán Sur	2603185	Hoz de Arriba	0,0000	0,0000	0,0000
3000104	Embalse de Almendra, Manc. Cabeza de Horno y Manc. Sayagua	2603186	Torreçrades	0,0000	0,0000	0,0000
3000094	Bombeo Cantimpalos - Riaza - Duratón	2603187	Cobos de Fuentidueña	0,0091	0,0091	0,0091
3000068	Bombeo Ayllón	2603188	Saldaña de Ayllón	0,0000	0,0022	0,0022
3000085	Mancomunidad Tierras del Adaja	2603189	Alcazarén	0,2432	0,1690	0,2432
3000094	Bombeo Cantimpalos - Riaza - Duratón	2603190	Fuente El Olmo de Fuentidueña	0,0000	0,0254	0,0254
3000073	Bombeo Cuenca de Almazán	2603191	Sauquillo del Campo	0,0010	0,0020	0,0020
3000104	Embalse de Almendra, Manc. Cabeza de Horno y Manc. Sayagua	2603192	Pasariegos	0,0000	0,0000	0,0000
3000093	Bombeo Tierra del Vino	2603193	El Piñero	0,0194	0,0194	0,0194
3000068	Bombeo Ayllón	2603194	Navares de Enmedio	0,0192	0,0192	0,0192
3000071	Bombeo Almazán Sur	2603195	Caracena	0,0016	0,0058	0,0058
3000085	Mancomunidad Tierras del Adaja	2603196	Hornillos de Eresma	0,0000	0,0000	0,0000
3000071	Bombeo Almazán Sur	2603197	Abanco	0,0055	0,0015	0,0055
3000073	Bombeo Cuenca de Almazán	2603198	Señuela	0,0010	0,0010	0,0010
3000071	Bombeo Almazán Sur	2603199	Liceras	0,0407	0,0408	0,0408
3000222	Bombeo Los Arenales - Riaza - Duratón	2603200	Torreçilla del Pinar	0,0000	0,0631	0,0631
3000073	Bombeo Cuenca de Almazán	2603201	Bordecorex	0,0000	0,0000	0,0000
3000104	Embalse de Almendra, Manc. Cabeza de Horno y Manc. Sayagua	2603202	Villar del Buey	0,0716	0,0000	0,0716
3000092	Bombeo Medina del Campo - Bajo Duero	2603203	Siete Iglesias de Trabancos	0,0000	0,0110	0,0110
3000232	Bombeo Riaza - Riaza - Duratón	2603204	Francos	0,0000	0,0000	0,0000
3000068	Bombeo Ayllón	2603205	Encinas	0,0000	0,0000	0,0000
3000068	Bombeo Ayllón	2603206	Navares de Ayuso	0,0000	0,0150	0,0150
3000071	Bombeo Almazán Sur	2603207	Alaló	0,0000	0,0000	0,0000
3000068	Bombeo Ayllón	2603208	Grajera	0,1890	0,1890	0,1890

## Anejo 6. Apéndice I. Estimación de las reservas de las demandas urbanas

UDU		Municipio		Vol. Concesión (hm <sup>3</sup> /año)		
Cod.	Nombre	Cod.	Nombre	Crit.1	Crit.2	Crit.1+2
3000080	Mancomunidad de Municipios Río Eresma	2603209	Íscar	0,7841	0,3295	0,7841
3000091	Bombeo Los Arenales - Cega-Eresma-Adaja	2603210	Adrados	0,0652	0,0652	0,0652
3000071	Bombeo Almazán Sur	2603211	Madruédano	0,0000	0,0000	0,0000
3000232	Bombeo Riaza - Riaza - Duratón	2603212	Valvieja	0,0024	0,0024	0,0024
3000093	Bombeo Tierra del Vino	2603213	La Bóveda de Toro	0,0000	0,0286	0,0286
3000236	Bombeo Sepúlveda	2603214	Carrascal del Río	0,1734	0,1460	0,1734
3000093	Bombeo Tierra del Vino	2603215	Santa Clara de Avedillo	0,0000	0,0000	0,0000
3000071	Bombeo Almazán Sur	2603216	Montejo de Tiermes	0,0000	0,0000	0,0000
3000068	Bombeo Ayllón	2603217	Fresno de Cantespino	0,0294	0,3438	0,3438
3000071	Bombeo Almazán Sur	2603218	Modamio	0,0037	0,0000	0,0037
3000104	Embalse de Almendra, Manc. Cabeza de Horno y Manc. Sayagua	2603219	Fermoselle	0,0000	0,0051	0,0051
3000071	Bombeo Almazán Sur	2603220	Sauquillo de Paredes	0,0000	0,0000	0,0000
3000068	Bombeo Ayllón	2603221	Sequera de Fresno	0,0145	0,0047	0,0145
3000093	Bombeo Tierra del Vino	2603222	Cabañas de Sayago	0,0128	0,0128	0,0128
3000236	Bombeo Sepúlveda	2603223	Barrio de Arriba	0,0000	0,0000	0,0000
3000236	Bombeo Sepúlveda	2603224	Valle de Tabladillo	0,0091	0,0092	0,0092
3000232	Bombeo Riaza - Riaza - Duratón	2603225	Ribota	0,0000	0,0033	0,0033
3000068	Bombeo Ayllón	2603226	Pajares de Fresno	0,0045	0,0027	0,0045
3000225	Bombeo Páramo de Escalote	2603227	Fuentegelmes	0,0050	0,0000	0,0050
3000093	Bombeo Tierra del Vino	2603228	San Miguel de la Ribera	0,0274	0,1174	0,1174
3000071	Bombeo Almazán Sur	2603229	Torresuso	0,0000	0,0000	0,0000
3000232	Bombeo Riaza - Riaza - Duratón	2603230	Estebanvela	0,0000	0,0000	0,0000
3000104	Embalse de Almendra, Manc. Cabeza de Horno y Manc. Sayagua	2603231	Villamor de Cadozos	0,0000	0,0000	0,0000
3000093	Bombeo Tierra del Vino	2603232	El Pego	0,0000	0,0010	0,0010
3000104	Embalse de Almendra, Manc. Cabeza de Horno y Manc. Sayagua	2603233	Tamame	0,0000	0,0000	0,0000
3000236	Bombeo Sepúlveda	2603234	Urueñas	0,0000	0,0065	0,0065
3000071	Bombeo Almazán Sur	2603235	Carrascosa de Arriba	0,0000	0,0000	0,0000
3000104	Embalse de Almendra, Manc. Cabeza de Horno y Manc. Sayagua	2603236	Fresno de Sayago	0,0267	0,0010	0,0267
3000104	Embalse de Almendra, Manc. Cabeza de Horno y Manc. Sayagua	2603237	Cibanal	0,0000	0,0000	0,0000
3000080	Mancomunidad de Municipios Río Eresma	2603238	Pedrajas de San Esteban	0,4167	0,0547	0,4167
3000068	Bombeo Ayllón	2603239	Aldeanueva del Campanario	0,0000	0,0000	0,0000
3000093	Bombeo Tierra del Vino	2603240	Fuente El Carnero	0,0000	0,0010	0,0010
3000071	Bombeo Almazán Sur	2603241	Valderromán	0,0000	0,0000	0,0000
3000085	Mancomunidad Tierras del Adaja	2603242	La Luz	0,0000	0,0000	0,0000
3000093	Bombeo Tierra del Vino	2603243	Peleas de Arriba	0,0000	0,0010	0,0010
3000159	Mancomunidad de Vega de Duero	2603244	Nava del Rey	0,3136	0,2026	0,3136
3000093	Bombeo Tierra del Vino	2603245	Fuentespreadas	0,0000	0,0256	0,0256
3000062	Riaza	2603246	Barahona de Fresno	0,0012	0,0000	0,0012
3000225	Bombeo Páramo de Escalote	2603247	Villasayas	0,0000	0,0050	0,0050
3000071	Bombeo Almazán Sur	2603248	Noviales	0,0000	0,0000	0,0000
3000236	Bombeo Sepúlveda	2603249	Hinojosas del Cerro	0,0000	0,0000	0,0000
3000091	Bombeo Los Arenales - Cega-Eresma-Adaja	2603250	Hontalbilla	0,0000	0,0000	0,0000
3000225	Bombeo Páramo de Escalote	2603251	Adradas	0,0037	0,0104	0,0104

## Anejo 6. Apéndice I. Estimación de las reservas de las demandas urbanas

UDU		Municipio		Vol. Concesión (hm <sup>3</sup> /año)		
Cod.	Nombre	Cod.	Nombre	Crit.1	Crit.2	Crit.1+2
3000225	Bombeo Páramo de Escalote	2603252	Ontalvilla de Almazan	0,0106	0,0029	0,0106
3000068	Bombeo Ayllón	2603253	Aldeonte	0,0000	0,0000	0,0000
3000071	Bombeo Almazán Sur	2603254	La Riba de Escalote	0,0000	0,0000	0,0000
3000080	Mancomunidad de Municipios Río Eresma	2603255	Remondo	0,0250	0,1640	0,1640
3000085	Mancomunidad Tierras del Adaja	2603256	Calabazas	0,0000	0,0066	0,0066
3000073	Bombeo Cuenca de Almazán	2603257	Taroda	0,0075	0,0075	0,0075
3000071	Bombeo Almazán Sur	2603258	Lumías	0,0000	0,0000	0,0000
3000071	Bombeo Almazán Sur	2603259	Arenillas	0,0000	0,0033	0,0033
3000080	Mancomunidad de Municipios Río Eresma	2603260	Chañe	0,0919	0,0000	0,0919
3000236	Bombeo Sepúlveda	2603261	Aldehuelas de Sepulveda	0,0000	0,0000	0,0000
3000094	Bombeo Cantimpalos - Riaza - Duratón	2603262	Navalilla	0,0000	0,0000	0,0000
3000257	Mancomunidad Las Lomas	2603263	Arroyo de Cuéllar	0,0309	0,0000	0,0309
3000093	Bombeo Tierra del Vino	2603264	Argujillo	0,0570	0,0570	0,0570
3000068	Bombeo Ayllón	2603265	Boceguillas	0,0621	0,0621	0,0621
3000094	Bombeo Cantimpalos - Riaza - Duratón	2603266	Burgomillodo	0,0000	0,0000	0,0000
3000071	Bombeo Almazán Sur	2603267	Cañicera	0,0000	0,0000	0,0000
3000236	Bombeo Sepúlveda	2603268	Castrillo de Sepulveda	0,0000	0,0000	0,0000
3000071	Bombeo Almazán Sur	2603269	Tarancueña	0,0000	0,0000	0,0000
3000225	Bombeo Páramo de Escalote	2603270	Jodra de Cardos	0,0000	0,0000	0,0000
3000093	Bombeo Tierra del Vino	2603271	Cuelgamures	0,0000	0,0000	0,0000
3000068	Bombeo Ayllón	2603272	Aldeanueva del Monte	0,0013	0,0013	0,0013
3000085	Mancomunidad Tierras del Adaja	2603273	Medina del Campo	0,0000	0,0200	0,0200
3000071	Bombeo Almazán Sur	2603274	Santibáñez de Ayllón	0,0000	0,0025	0,0025
3000071	Bombeo Almazán Sur	2603275	Torrecente	0,0000	0,0000	0,0000
3000085	Mancomunidad Tierras del Adaja	2603276	Pozal de Gallinas	0,0384	0,0413	0,0413
3000092	Bombeo Medina del Campo - Bajo Duero	2603277	Alaejos	0,1126	0,1146	0,1146
3000071	Bombeo Almazán Sur	2603278	Rello	0,0070	0,0000	0,0070
3000232	Bombeo Riaza - Riaza - Duratón	2603279	Cinco Villas	0,0018	0,0000	0,0018
3000257	Mancomunidad Las Lomas	2603280	Sanchonúño	0,1222	0,0414	0,1222
3000071	Bombeo Almazán Sur	2603281	Rebollosa de Pedro	0,0000	0,0000	0,0000
3000092	Bombeo Medina del Campo - Bajo Duero	2603282	Villaverde de Medina	0,0724	0,0724	0,0724
3000080	Mancomunidad de Municipios Río Eresma	2603283	Fresneda de Cuéllar	0,0121	0,0200	0,0200
3000068	Bombeo Ayllón	2603284	Barbolla	0,0000	0,0000	0,0000
3000062	Riaza	2603285	Villacorta	0,0000	0,0000	0,0000
3000062	Riaza	2603286	El Negredo	0,0000	0,0000	0,0000
3000104	Embalse de Almendra, Manc. Cabeza de Horno y Manc. Sayagua	2603287	Figueruela de Sayago	0,0000	0,0000	0,0000
3000068	Bombeo Ayllón	2603288	Turrubuelo	0,0000	0,0000	0,0000
3000068	Bombeo Ayllón	2603289	Gomeznarro	0,0000	0,0000	0,0000
3000068	Bombeo Ayllón	2603290	El Olmillo	0,0000	0,0000	0,0000
3000104	Embalse de Almendra, Manc. Cabeza de Horno y Manc. Sayagua	2603291	Peñausende	0,0758	0,0399	0,0758
3000104	Embalse de Almendra, Manc. Cabeza de Horno y Manc. Sayagua	2603292	Villarino de Los Aires	0,0000	0,0000	0,0000
3000093	Bombeo Tierra del Vino	2603293	Guarrate	0,0000	0,0713	0,0713
3000257	Mancomunidad Las Lomas	2603294	Campo de Cuéllar	0,0211	0,0000	0,0211
3000236	Bombeo Sepúlveda	2603295	Villaseca	0,0000	0,0000	0,0000

Anejo 6. Apéndice I. Estimación de las reservas de las demandas urbanas

UDU		Municipio		Vol. Concesión (hm <sup>3</sup> /año)		
Cod.	Nombre	Cod.	Nombre	Crit.1	Crit.2	Crit.1+2
3000080	Mancomunidad de Municipios Río Eresma	2603296	Villaverde de Íscar	0,0637	0,0040	0,0637
3000225	Bombeo Páramo de Escalote	2603297	Pinilla del Olmo	0,0000	0,0000	0,0000
3000071	Bombeo Almazán Sur	2603298	Pedro	0,0000	0,0000	0,0000
3000104	Embalse de Almendra, Manc. Cabeza de Horno y Manc. Sayagua	2603299	Salce	0,0124	0,0000	0,0124
3000062	Riaza	2603300	Madriguera	0,0000	0,0000	0,0000
3000071	Bombeo Almazán Sur	2603301	Retortillo de Soria	0,0193	0,0228	0,0228
3000093	Bombeo Tierra del Vino	2603302	El Maderal	0,0310	0,0310	0,0310
3000071	Bombeo Almazán Sur	2603303	Manzanares	0,0000	0,0000	0,0000
3000062	Riaza	2603304	Alquité	0,0000	0,0000	0,0000
3000104	Embalse de Almendra, Manc. Cabeza de Horno y Manc. Sayagua	2603305	Almeida de Sayago	0,0716	0,0000	0,0716
3000080	Mancomunidad de Municipios Río Eresma	2603306	Narros de Cuéllar	0,0000	0,0000	0,0000
3000068	Bombeo Ayllón	2603307	El Olmo	0,0000	0,0000	0,0000
3000071	Bombeo Almazán Sur	2603308	Losana	0,0000	0,0000	0,0000
3000093	Bombeo Tierra del Vino	2603309	Vadillo de la Guareña	0,0382	0,0382	0,0382
3000071	Bombeo Almazán Sur	2603310	Valvenedizo	0,0000	0,0000	0,0000
3000071	Bombeo Almazán Sur	2603311	Grado del Pico	0,0000	0,0010	0,0010
3000236	Bombeo Sepúlveda	2603312	Sepúlveda	0,0000	0,0584	0,0584
3000085	Mancomunidad Tierras del Adaja	2603313	Olmedo	0,0000	3,4040	3,4040
3000071	Bombeo Almazán Sur	2603314	Marazovel	0,0000	0,0110	0,0110
3000091	Bombeo Los Arenales - Cega-Eresma-Adaja	2603315	Lastras de Cuéllar	0,1440	0,1440	0,1440
3000094	Bombeo Cantimpalos - Riaza - Duratón	2603316	Fuenterrebollo	0,0344	0,0000	0,0344
3000071	Bombeo Almazán Sur	2603317	Castro	0,0000	0,0000	0,0000
3000257	Mancomunidad Las Lomas	2603318	Chatún	0,0343	0,0000	0,0343
3000071	Bombeo Almazán Sur	2603319	Peralejo de Los Escuderos	0,0000	0,0000	0,0000
3000104	Embalse de Almendra, Manc. Cabeza de Horno y Manc. Sayagua	2603320	Escuadro	0,0000	0,0000	0,0000
3000062	Riaza	2603321	Serracín	0,0000	0,0000	0,0000
3000104	Embalse de Almendra, Manc. Cabeza de Horno y Manc. Sayagua	2603322	Roelos de Sayago	0,0241	0,0000	0,0241
3000062	Riaza	2603323	Martín Muñoz de Ayllón	0,0000	0,0000	0,0000
3000174	Abastecimiento río Eresma - Cega	2603324	Gomezerracín	0,0388	0,0388	0,0388
3000071	Bombeo Almazán Sur	2603325	Baraona	0,0000	0,1074	0,1074
3000104	Embalse de Almendra, Manc. Cabeza de Horno y Manc. Sayagua	2603326	Pereña de la Ribera	0,0000	0,0000	0,0000
3000085	Mancomunidad Tierras del Adaja	2603327	Moraleja de las Panaderas	0,0000	0,0000	0,0000
3000071	Bombeo Almazán Sur	2603328	Barcones	0,0059	0,0059	0,0059
3000164	Abastecimiento río Eresma - Adaja	2603329	Fuente El Olmo de Íscar	0,0000	0,0000	0,0000
3000062	Riaza	2603330	Becerril	0,0000	0,0000	0,0000
3000091	Bombeo Los Arenales - Cega-Eresma-Adaja	2603331	Aguasal	0,0000	0,0000	0,0000
3000092	Bombeo Medina del Campo - Bajo Duero	2603332	Nueva Villa de las Torres	0,0736	0,0410	0,0736
3000085	Mancomunidad Tierras del Adaja	2603333	Las Salinas	0,0000	0,0000	0,0000
3000104	Embalse de Almendra, Manc. Cabeza de Horno y Manc. Sayagua	2603334	Viñuela de Sayago	0,0000	0,0000	0,0000
3000068	Bombeo Ayllón	2603335	Duratón	0,0000	0,0000	0,0000

Anejo 6. Apéndice I. Estimación de las reservas de las demandas urbanas

UDU		Municipio		Vol. Concesión (hm <sup>3</sup> /año)		
Cod.	Nombre	Cod.	Nombre	Crit.1	Crit.2	Crit.1+2
3000117	Bombeo Salamanca	2603336	El Cubo de Tierra del Vino	0,0257	0,0257	0,0257
3000068	Bombeo Ayllón	2603337	Castillejo de Mesleón	0,0849	0,0133	0,0849
3000071	Bombeo Almazán Sur	2603338	Villacadima	0,0000	0,0000	0,0000
3000062	Riaza	2603339	El Muyo	0,0000	0,0000	0,0000
3000117	Bombeo Salamanca	2603340	Mayalde	0,0000	0,0276	0,0276
3000236	Bombeo Sepúlveda	2603341	Villar de Sobrepeña	0,0000	0,0000	0,0000
3000234	Bombeo Sayago - Tormes	2603342	Trabanca	0,0110	0,0110	0,0110
3000093	Bombeo Tierra del Vino	2603343	Villamor de Los Escuderos	0,0000	0,0000	0,0000
3000062	Riaza	2603344	Riaza	0,0000	1,1479	1,1479
3000080	Mancomunidad de Municipios Río Eresma	2603345	Llano de Olmedo	0,0043	0,0000	0,0043
3000104	Embalse de Almendra, Manc. Cabeza de Horno y Manc. Sayagua	2603346	Almendra	0,0000	0,0000	0,0000
3000093	Bombeo Tierra del Vino	2603347	Fuentelapeña	0,0996	0,0996	0,0996
3000092	Bombeo Medina del Campo - Bajo Duero	2603348	El Campillo	0,0936	0,0936	0,0936
3000104	Embalse de Almendra, Manc. Cabeza de Horno y Manc. Sayagua	2603349	Carbellino	0,0345	0,7749	0,7749
3000085	Mancomunidad Tierras del Adaja	2603350	La Zarza	0,0092	0,0092	0,0092
3000177	Núcleos Duero Internacional	2603351	Aldeadávila de la Ribera	0,0000	0,0000	0,0000
3000092	Bombeo Medina del Campo - Bajo Duero	2603352	Castrejón de Trabancos	0,0130	0,0000	0,0130
3000094	Bombeo Cantimpalos - Riaza - Duratón	2603353	Sebúlcór	0,0000	0,0344	0,0344
3000068	Bombeo Ayllón	2603354	Soto de Sepulveda	0,0000	0,0000	0,0000
3000225	Bombeo Páramo de Escalote	2603355	Radona	0,0175	0,0000	0,0175
3000177	Núcleos Duero Internacional	2603356	Corporario	0,0000	0,0000	0,0000
3000068	Bombeo Ayllón	2603357	Vellosillo	0,0000	0,0000	0,0000
3000197	Bombeo Vitigudino	2603358	Cabeza de Framontanos	0,0133	0,0125	0,0133
3000257	Mancomunidad Las Lomas	2603359	Pinarejos	0,0145	0,0132	0,0145
3000104	Embalse de Almendra, Manc. Cabeza de Horno y Manc. Sayagua	2603360	Alfaraz	0,0208	0,0000	0,0208
3000174	Abastecimiento río Eresma - Cega	2603361	Samboal	0,0117	0,0712	0,0712
3000085	Mancomunidad Tierras del Adaja	2603362	Gomeznarro	0,0000	0,0000	0,0000
3000094	Bombeo Cantimpalos - Riaza - Duratón	2603363	Cantalejo	0,3736	0,3736	0,3736
3000071	Bombeo Almazán Sur	2603364	Alpanseque	0,0000	0,0247	0,0247
3000095	Bombeo Cantimpalos - Cega-Eresma-Adaja	2603365	Zarzuela del Pinar	0,0358	0,0348	0,0358
3000080	Mancomunidad de Municipios Río Eresma	2603366	Villeguillo	0,0197	0,0097	0,0197
3000068	Bombeo Ayllón	2603367	La Nava	0,0000	0,0000	0,0000
3000093	Bombeo Tierra del Vino	2603368	Fuentesauco	0,3444	0,0000	0,3444
3000104	Embalse de Almendra, Manc. Cabeza de Horno y Manc. Sayagua	2603369	Sardón de Los Frailes	0,0050	0,0050	0,0050
3000068	Bombeo Ayllón	2603370	Torreçilla	0,0000	0,0000	0,0000
3000197	Bombeo Vitigudino	2603371	Masueco	0,0000	0,0080	0,0080
3000236	Bombeo Sepúlveda	2603372	Consuegra de Murera	0,0584	0,0000	0,0584
3000071	Bombeo Almazán Sur	2603373	Romanillos de Medinaceli	0,1074	0,0000	0,1074
3000071	Bombeo Almazán Sur	2603374	Mezquetillas	0,0000	0,0000	0,0000
3000068	Bombeo Ayllón	2603375	Fresneda de Sepulveda	0,0000	0,0000	0,0000



## Anejo 6. Apéndice I. Estimación de las reservas de las demandas urbanas

UDU		Municipio		Vol. Concesión (hm <sup>3</sup> /año)		
Cod.	Nombre	Cod.	Nombre	Crit.1	Crit.2	Crit.1+2
3000068	Bombeo Ayllón	2603376	Sotillo	0,0000	0,0000	0,0000
3000080	Mancomunidad de Municipios Río Eresma	2603377	Fuente-Olmedo	0,0023	0,0000	0,0023
3000094	Bombeo Cantimpalos - Riaza - Duratón	2603378	Aldeonsancho	0,0000	0,0000	0,0000
3000104	Embalse de Almendra, Manc. Cabeza de Horno y Manc. Sayagua	2603379	Villarejo	0,0000	0,0000	0,0000
3000177	Núcleos Duero Internacional	2603380	Salto de Aldeadávila	0,0000	0,0000	0,0000
3000071	Bombeo Almazán Sur	2603381	Alcubilla de las Peñas	0,0183	0,0357	0,0357
3000093	Bombeo Tierra del Vino	2603382	Castrillo de la Guareña	0,0000	0,0222	0,0222
3000092	Bombeo Medina del Campo - Bajo Duero	2603383	Velascálvaro	0,0412	0,0367	0,0412
3000068	Bombeo Ayllón	2603384	Perorrubio	0,0000	0,0000	0,0000
3000062	Riaza	2603385	Riofrío de Riaza	0,0000	0,0000	0,0000
3000117	Bombeo Salamanca	2603386	Izcala	0,0000	0,0000	0,0000
3000094	Bombeo Cantimpalos - Riaza - Duratón	2603387	Aldealcorvo	0,0000	0,0000	0,0000
3000117	Bombeo Salamanca	2603388	Izcalina	0,0000	0,0000	0,0000
3000085	Mancomunidad Tierras del Adaja	2603389	Ramiro	0,0000	0,0000	0,0000
3000068	Bombeo Ayllón	2603390	Villafranca	0,0000	0,0000	0,0000
3000080	Mancomunidad de Municipios Río Eresma	2603391	Bocigas	0,0064	0,0000	0,0064
3000117	Bombeo Salamanca	2603392	Santiz	0,0389	0,0059	0,0389
3000092	Bombeo Medina del Campo - Bajo Duero	2603393	Brajosos de Medina	0,0137	0,0137	0,0137
3000092	Bombeo Medina del Campo - Bajo Duero	2603394	Torreçilla de la Orden	0,0573	0,0573	0,0573
3000174	Abastecimiento río Eresma - Cega	2603395	Cabezuela	0,1993	0,0000	0,1993
3000068	Bombeo Ayllón	2603396	Duruelo	0,0068	0,1105	0,1105
3000094	Bombeo Cantimpalos - Riaza - Duratón	2603397	Valdesimonte	0,0000	0,0000	0,0000
3000093	Bombeo Tierra del Vino	2603398	Villaescusa	0,0301	0,0301	0,0301
3000126	Cabecera Duratón	2603399	Cerezo de Arriba	0,0000	0,0000	0,0000
3000068	Bombeo Ayllón	2603400	Tanarro	0,0000	0,0000	0,0000
3000117	Bombeo Salamanca	2603401	San Cristóbal del Monte	0,0000	0,0000	0,0000
3000092	Bombeo Medina del Campo - Bajo Duero	2603402	Carpio	0,0000	0,0000	0,0000
3000092	Bombeo Medina del Campo - Bajo Duero	2603403	San Vicente del Palacio	0,0683	0,0699	0,0699
3000080	Mancomunidad de Municipios Río Eresma	2603404	Ciruelos de Coca	0,0092	0,0092	0,0092
3000104	Embalse de Almendra, Manc. Cabeza de Horno y Manc. Sayagua	2603405	Monleras	0,0694	0,0000	0,0694
3000094	Bombeo Cantimpalos - Riaza - Duratón	2603406	Valdesaz	0,0000	0,0000	0,0000
3000095	Bombeo Cantimpalos - Cega-Eresma-Adaja	2603407	Aguilafuente	0,0954	0,2123	0,2123
3000257	Mancomunidad Las Lomas	2603408	San Martín	0,0027	0,0041	0,0041
3000117	Bombeo Salamanca	2603409	Valdehermoso	0,0000	0,0000	0,0000
3000094	Bombeo Cantimpalos - Riaza - Duratón	2603410	Rebollar	0,0000	0,0000	0,0000
3000092	Bombeo Medina del Campo - Bajo Duero	2603411	Rubí de Bracamonte	0,0000	0,0170	0,0170
3000117	Bombeo Salamanca	2603412	Cabeza Barajas	0,0000	0,0000	0,0000
3000094	Bombeo Cantimpalos - Riaza - Duratón	2603413	San Pedro de Gaillos	0,0000	0,0000	0,0000
3000257	Mancomunidad Las Lomas	2603414	Mudrián	0,0263	0,0213	0,0263
3000095	Bombeo Cantimpalos - Cega-Eresma-Adaja	2603415	Fuentepelayo	0,0579	0,0579	0,0579



## Anejo 6. Apéndice I. Estimación de las reservas de las demandas urbanas

UDU		Municipio		Vol. Concesión (hm <sup>3</sup> /año)		
Cod.	Nombre	Cod.	Nombre	Crit.1	Crit.2	Crit.1+2
3000080	Mancomunidad de Municipios Río Eresma	2603416	Coca	0,2156	3,3028	3,3028
3000197	Bombeo Vitigudino	2603417	La Peña	0,0050	0,0060	0,0060
3000080	Mancomunidad de Municipios Río Eresma	2603418	Almenara de Adaja	0,0035	0,0064	0,0064
3000068	Bombeo Ayllón	2603419	Los Cortos	0,1584	0,0018	0,1584
3000104	Embalse de Almendra, Manc. Cabeza de Horno y Manc. Sayagua	2603420	Moraleja de Sayago	0,0237	0,0000	0,0237
3000100	Ledesma	2603421	Pelilla	0,0000	0,0000	0,0000
3000092	Bombeo Medina del Campo - Bajo Duero	2603422	Bobadilla del Campo	0,0767	0,0434	0,0767
3000068	Bombeo Ayllón	2603423	Mansilla	0,0000	0,0000	0,0000
3000104	Embalse de Almendra, Manc. Cabeza de Horno y Manc. Sayagua	2603424	El Manzano	0,0220	0,0000	0,0220
3000080	Mancomunidad de Municipios Río Eresma	2603425	Fuente de Santa Cruz	0,0073	0,0000	0,0073
3000197	Bombeo Vitigudino	2603426	Mieza	0,0000	0,0000	0,0000
3000068	Bombeo Ayllón	2603427	Santa Marta del Cerro	0,0000	0,0000	0,0000
3000257	Mancomunidad Las Lomas	2603428	Navalmanzano	0,1320	0,1505	0,1505
3000197	Bombeo Vitigudino	2603429	La Zarza de Pumareda	0,0300	0,0300	0,0300
3000117	Bombeo Salamanca	2603430	Taragudo	0,0000	0,0000	0,0000
3000117	Bombeo Salamanca	2603431	Valdío	0,0000	0,0000	0,0000
3000197	Bombeo Vitigudino	2603432	Fuentes de Masueco	0,0000	0,0000	0,0000
3000068	Bombeo Ayllón	2603433	Cerezo de Abajo	0,0430	0,0429	0,0430
3000092	Bombeo Medina del Campo - Bajo Duero	2603434	Fresno El Viejo	0,2190	0,2190	0,2190
3000071	Bombeo Almazán Sur	2603435	Yelo	0,0000	0,0000	0,0000
3000104	Embalse de Almendra, Manc. Cabeza de Horno y Manc. Sayagua	2603436	Ahigal de Villarino	0,0093	0,0000	0,0093
3000228	Bombeo Prádena	2603437	Castroserna de Abajo	0,0082	0,0082	0,0082
3000080	Mancomunidad de Municipios Río Eresma	2603438	Villagonzalo de Coca	0,0119	0,0119	0,0119
3000087	Comunidad de usuarios de la presa del río Ceguilla	2603439	Puebla de Pedraza	0,0146	0,0000	0,0146
3000197	Bombeo Vitigudino	2603440	La Vídola	0,0110	0,0110	0,0110
3000117	Bombeo Salamanca	2603441	Valdelosa	0,0830	0,0228	0,0830
3000104	Embalse de Almendra, Manc. Cabeza de Horno y Manc. Sayagua	2603442	Villaseco de Los Reyes	0,0617	1,1170	1,1170
3000117	Bombeo Salamanca	2603443	Zamocino	0,0000	0,0000	0,0000
3000091	Bombeo Los Arenales - Cega-Eresma-Adaja	2603444	Navas de Oro	0,1640	0,1640	0,1640
3000092	Bombeo Medina del Campo - Bajo Duero	2603445	Cervillego de la Cruz	0,0101	0,0101	0,0101
3000234	Bombeo Sayago - Tormes	2603446	Palacios del Arzobispo	0,0271	0,0046	0,0271
3000100	Ledesma	2603447	Zorita	0,0000	0,0000	0,0000
3000071	Bombeo Almazán Sur	2603448	Conquezueta	0,0000	0,0000	0,0000
3000117	Bombeo Salamanca	2603449	Lagunas Rubias	0,0000	0,0000	0,0000
3000095	Bombeo Cantimpalos - Cega-Eresma-Adaja	2603450	Sauquillo de Cabezas	0,0147	0,0147	0,0147
3000085	Mancomunidad Tierras del Adaja	2603451	Ataquines	0,0667	0,0667	0,0667
3000218	Bombeo Guadarrama-Somosierra - Riaza - Duratón	2603452	Rosuero	0,0055	0,0010	0,0055

Anejo 6. Apéndice I. Estimación de las reservas de las demandas urbanas

UDU		Municipio		Vol. Concesión (hm <sup>3</sup> /año)		
Cod.	Nombre	Cod.	Nombre	Crit.1	Crit.2	Crit.1+2
3000095	Bombeo Cantimpalos - Cega-Eresma-Adaja	2603453	Pinarnegrillo	0,0000	0,0000	0,0000
3000095	Bombeo Cantimpalos - Cega-Eresma-Adaja	2603454	Veganzones	0,0538	0,0539	0,0539
3000080	Mancomunidad de Municipios Río Eresma	2603455	Puras	0,0044	0,0000	0,0044
3000087	Comunidad de usuarios de la presa del río Ceguilla	2603456	Rebollo	0,0278	0,0000	0,0278
3000218	Bombeo Guadarrama-Somosierra - Riaza - Duratón	2603457	Villarejo	0,0227	0,0010	0,0227
3000092	Bombeo Medina del Campo - Bajo Duero	2603458	Fuente El Sol	0,0000	0,0000	0,0000
3000087	Comunidad de usuarios de la presa del río Ceguilla	2603459	La Matilla	0,0349	0,0192	0,0349
3000092	Bombeo Medina del Campo - Bajo Duero	2603460	Tarazona de Guareña	0,0000	0,0000	0,0000
3000095	Bombeo Cantimpalos - Cega-Eresma-Adaja	2603461	Aldea Real	0,0000	0,0000	0,0000
3000228	Bombeo Prádena	2603462	Valleruela de Sepúlveda	0,0000	0,0011	0,0011
3000117	Bombeo Salamanca	2603463	Valencia de la Encomienda	0,0000	0,0000	0,0000
3000104	Embalse de Almendra, Manc. Cabeza de Horno y Manc. Sayagua	2603464	Berganciano	0,0000	0,0000	0,0000
3000071	Bombeo Almazán Sur	2603465	Miño de Medinaceli	0,0099	0,0099	0,0099
3000093	Bombeo Tierra del Vino	2603466	Cañizal	0,0428	0,0444	0,0444
3000228	Bombeo Prádena	2603467	Castroserna de Arriba	0,0033	0,0033	0,0033
3000100	Ledesma	2603468	Sagrada	0,0000	0,0000	0,0000
3000117	Bombeo Salamanca	2603469	Topas	0,0713	1,3692	1,3692
3000091	Bombeo Los Arenales - Cega-Eresma-Adaja	2603470	Bernuy de Coca	0,0028	0,0028	0,0028
3000197	Bombeo Vitigudino	2603471	Cerezal de Peñahorcada	0,0000	0,0000	0,0000
3000104	Embalse de Almendra, Manc. Cabeza de Horno y Manc. Sayagua	2603472	Iruelos	0,0113	0,0100	0,0113
3000228	Bombeo Prádena	2603473	La Fuente	0,0011	0,0000	0,0011
3000234	Bombeo Sayago - Tormes	2603474	Palacinos	0,0000	0,0014	0,0014
3000228	Bombeo Prádena	2603475	Las Casas Altas	0,0000	0,0000	0,0000
3000117	Bombeo Salamanca	2603476	Villanueva de Cañedo	0,0000	0,0000	0,0000
3000218	Bombeo Guadarrama-Somosierra - Riaza - Duratón	2603477	Siguero	0,0114	0,0164	0,0164
3000197	Bombeo Vitigudino	2603478	Cabeza del Caballo	0,0000	0,0000	0,0000
3000098	Salamanca y Manc. Azud de Villagonzalo de Tormes	2603479	Olmo de la Guareña	0,0000	0,0000	0,0000
3000228	Bombeo Prádena	2603480	Tejadilla	0,0000	0,0000	0,0000
3000218	Bombeo Guadarrama-Somosierra - Riaza - Duratón	2603481	Ventosilla	0,0000	0,0000	0,0000
3000104	Embalse de Almendra, Manc. Cabeza de Horno y Manc. Sayagua	2603482	Gejo de Los Reyes	0,0000	0,0000	0,0000
3000100	Ledesma	2603483	Vadima de Abajo	0,0000	0,0000	0,0000
3000234	Bombeo Sayago - Tormes	2603484	Zamayón	0,0316	0,0101	0,0316
3000218	Bombeo Guadarrama-Somosierra - Riaza - Duratón	2603485	La Rades	0,0060	0,0174	0,0174
3000087	Comunidad de usuarios de la presa del río Ceguilla	2603486	Valleruela de Pedraza	0,0078	0,0000	0,0078

## Anejo 6. Apéndice I. Estimación de las reservas de las demandas urbanas

UDU		Municipio		Vol. Concesión (hm <sup>3</sup> /año)		
Cod.	Nombre	Cod.	Nombre	Crit.1	Crit.2	Crit.1+2
3000117	Bombeo Salamanca	2603487	Huelmos de San Joaquín	0,0000	0,0000	0,0000
3000228	Bombeo Prádena	2603488	Sigueruelo	0,0057	0,0253	0,0253
3000087	Comunidad de usuarios de la presa del río Ceguilla	2603489	Berzal	0,0000	0,0000	0,0000
3000092	Bombeo Medina del Campo - Bajo Duero	2603490	San Pablo de la Moraleja	0,0000	0,0000	0,0000
3000117	Bombeo Salamanca	2603491	Aldeanueva de Figueroa	0,0000	0,0000	0,0000
3000087	Comunidad de usuarios de la presa del río Ceguilla	2603492	Muñoveros	0,0677	0,0324	0,0677
3000100	Ledesma	2603493	Samasa	0,0000	0,0000	0,0000
3000197	Bombeo Vitigudino	2603494	Villar de Samaniego	0,0000	0,0002	0,0002
3000104	Embalse de Almendra, Manc. Cabeza de Horno y Manc. Sayagua	2603495	Manceras	0,0050	0,0000	0,0050
3000098	Salamanca y Manc. Azud de Villagonzalo de Tormes	2603496	Parada de Rubiales	0,0000	0,0000	0,0000
3000234	Bombeo Sayago - Tormes	2603497	Añover de Tormes	0,0118	0,0050	0,0118
3000174	Abastecimiento río Eresma - Cega	2603498	Escalona del Prado	0,1486	0,1486	0,1486
3000087	Comunidad de usuarios de la presa del río Ceguilla	2603499	Tejadilla	0,0000	0,0000	0,0000
3000080	Mancomunidad de Municipios Río Eresma	2603500	Nava de la Asunción	0,3368	0,0722	0,3368
3000092	Bombeo Medina del Campo - Bajo Duero	2603501	Honcalada	0,0000	0,0000	0,0000
3000117	Bombeo Salamanca	2603502	Cañedino	0,0000	0,0000	0,0000
3000234	Bombeo Sayago - Tormes	2603503	Espino Rapado	0,0000	0,0000	0,0000
3000087	Comunidad de usuarios de la presa del río Ceguilla	2603504	Pajares de Pedraza	0,0177	0,0068	0,0177
3000177	Núcleos Duero Internacional	2603505	Vilvestre	0,1141	0,1301	0,1301
3000104	Embalse de Almendra, Manc. Cabeza de Horno y Manc. Sayagua	2603506	Trabadillo	0,0000	0,0000	0,0000
3000126	Cabecera Duratón	2603507	Casla	0,0747	0,0757	0,0757
3000080	Mancomunidad de Municipios Río Eresma	2603508	Santiuste de San Juan Bautista	0,0434	0,0659	0,0659
3000092	Bombeo Medina del Campo - Bajo Duero	2603509	Lomoviejo	0,0274	0,0374	0,0374
3000234	Bombeo Sayago - Tormes	2603510	El Plantío	0,0000	0,0000	0,0000
3000087	Comunidad de usuarios de la presa del río Ceguilla	2603511	El Arenal	0,0726	0,0055	0,0726
3000100	Ledesma	2603512	La Riverita	0,0000	0,0000	0,0000
3000100	Ledesma	2603513	La Samasita	0,0000	0,0000	0,0000
3000087	Comunidad de usuarios de la presa del río Ceguilla	2603514	Arevalillo de Cega	0,0177	0,0022	0,0177
3000104	Embalse de Almendra, Manc. Cabeza de Horno y Manc. Sayagua	2603515	Brincones	0,0195	0,0000	0,0195
3000197	Bombeo Vitigudino	2603516	Valsalabroso	0,0100	0,0100	0,0100
3000095	Bombeo Cantimpalos - Cega-Eresma-Adaja	2603517	Turégano	0,0000	0,0624	0,0624
3000117	Bombeo Salamanca	2603518	Huelmos de Cañedo	0,0000	0,0000	0,0000
3000087	Comunidad de usuarios de la presa del río Ceguilla	2603519	Revilla	0,0000	0,0110	0,0110
3000197	Bombeo Vitigudino	2603520	Robledo Hermoso	0,0000	0,0140	0,0140
3000087	Comunidad de usuarios de la presa del río Ceguilla	2603521	Sanchopedro	0,0000	0,0000	0,0000
3000117	Bombeo Salamanca	2603522	Santibáñez de Cañedo	0,0000	0,0000	0,0000

## Anejo 6. Apéndice I. Estimación de las reservas de las demandas urbanas

UDU		Municipio		Vol. Concesión (hm <sup>3</sup> /año)		
Cod.	Nombre	Cod.	Nombre	Crit.1	Crit.2	Crit.1+2
3000098	Salamanca y Manc. Azud de Villagonzalo de Tormes	2603523	Vallesa de la Guareña	0,0077	0,0101	0,0101
3000100	Ledesma	2603524	Nóñez	0,0000	0,0000	0,0000
3000117	Bombeo Salamanca	2603525	Cardeñosa	0,0000	0,0000	0,0000
3000104	Embalse de Almendra, Manc. Cabeza de Horno y Manc. Sayagua	2603526	Carrasco	0,0051	0,0051	0,0051
3000095	Bombeo Cantimpalos - Cega-Eresma-Adaja	2603527	Mozoncillo	0,3952	0,2858	0,3952
3000100	Ledesma	2603528	Santo Domingo	0,0000	0,0000	0,0000
3000104	Embalse de Almendra, Manc. Cabeza de Horno y Manc. Sayagua	2603529	Campo de Ledesma	0,0000	0,0000	0,0000
3000104	Embalse de Almendra, Manc. Cabeza de Horno y Manc. Sayagua	2603530	El Gróo	0,0000	0,0000	0,0000
3000087	Comunidad de usuarios de la presa del río Ceguilla	2603531	Orejanilla	0,0030	0,0563	0,0563
3000234	Bombeo Sayago - Tormes	2603532	San Pelayo de Guareña	0,0126	0,0000	0,0126
3000080	Mancomunidad de Municipios Río Eresma	2603533	Montejo de Arévalo	0,0145	0,0665	0,0665
3000197	Bombeo Vitigudino	2603534	El Milano	0,0150	0,0150	0,0150
3000092	Bombeo Medina del Campo - Bajo Duero	2603535	Cantalapiedra	0,1263	0,1263	0,1263
3000100	Ledesma	2603536	Cuadrilleros	0,0000	0,0000	0,0000
3000197	Bombeo Vitigudino	2603537	Las Uces	0,0100	0,0100	0,0100
3000100	Ledesma	2603538	Aldeagutiérrez	0,0000	0,0000	0,0000
3000087	Comunidad de usuarios de la presa del río Ceguilla	2603539	El Guijar	0,0296	0,0000	0,0296
3000234	Bombeo Sayago - Tormes	2603540	Cañedo de las Dueñas	0,0000	0,0000	0,0000
3000093	Bombeo Tierra del Vino	2603541	Morquera	0,0000	0,0000	0,0000
3000117	Bombeo Salamanca	2603542	Aldearrodrigo	0,0465	0,0509	0,0509
3000100	Ledesma	2603543	Santa Marina	0,0000	0,0000	0,0000
3000234	Bombeo Sayago - Tormes	2603544	El Arco	0,0116	0,0000	0,0116
3000080	Mancomunidad de Municipios Río Eresma	2603545	Tolocirio	0,0035	0,1056	0,1056
3000087	Comunidad de usuarios de la presa del río Ceguilla	2603546	La Velilla	0,0000	0,0000	0,0000
3000104	Embalse de Almendra, Manc. Cabeza de Horno y Manc. Sayagua	2603547	Peñalvo	0,0000	0,0000	0,0000
3000117	Bombeo Salamanca	2603548	Tardáguila	0,0160	0,0160	0,0160
3000228	Bombeo Prádena	2603549	Prádena	0,1053	0,1042	0,1053
3000104	Embalse de Almendra, Manc. Cabeza de Horno y Manc. Sayagua	2603550	Puertas	0,0056	0,0419	0,0419
3000092	Bombeo Medina del Campo - Bajo Duero	2603551	Blasconuño de Matababras	0,0023	0,0020	0,0023
3000093	Bombeo Tierra del Vino	2603552	Mazores Nuevo	0,0000	0,0000	0,0000
3000087	Comunidad de usuarios de la presa del río Ceguilla	2603553	Otones de Benjumea	0,0000	0,0000	0,0000
3000093	Bombeo Tierra del Vino	2603554	Casa de Picado	0,0000	0,0000	0,0000
3000087	Comunidad de usuarios de la presa del río Ceguilla	2603555	Valdevacas	0,0000	0,0000	0,0000
3000087	Comunidad de usuarios de la presa del río Ceguilla	2603556	Arahuetes	0,0102	0,0112	0,0112
3000092	Bombeo Medina del Campo - Bajo Duero	2603557	Muriel	0,0000	0,0000	0,0000
3000104	Embalse de Almendra, Manc. Cabeza de Horno y Manc. Sayagua	2603558	Sanchón de la Ribera	0,0146	0,0146	0,0146
3000093	Bombeo Tierra del Vino	2603559	Torre de Moncantar	0,0000	0,0000	0,0000

## Anejo 6. Apéndice I. Estimación de las reservas de las demandas urbanas

UDU		Municipio		Vol. Concesión (hm <sup>3</sup> /año)		
Cod.	Nombre	Cod.	Nombre	Crit.1	Crit.2	Crit.1+2
3000117	Bombeo Salamanca	2603560	Torresmenudas	0,0610	0,0000	0,0610
3000095	Bombeo Cantimpalos - Cega-Eresma-Adaja	2603561	Bernardos	0,0930	0,1486	0,1486
3000093	Bombeo Tierra del Vino	2603562	Cuarto de la Asunción	0,0000	0,0000	0,0000
3000087	Comunidad de usuarios de la presa del río Ceguilla	2603563	Huerta	0,0000	0,0000	0,0000
3000092	Bombeo Medina del Campo - Bajo Duero	2603564	Salvador de Zapardiel	0,0000	0,0000	0,0000
3000087	Comunidad de usuarios de la presa del río Ceguilla	2603565	Rades de Abajo	0,0000	0,0000	0,0000
3000098	Salamanca y Manc. Azud de Villagonzalo de Tormes	2603566	Espino de la Orbada	0,0313	0,0313	0,0313
3000095	Bombeo Cantimpalos - Cega-Eresma-Adaja	2603567	Carbonero El Mayor	0,1369	0,1369	0,1369
3000117	Bombeo Salamanca	2603568	Forfoleda	0,0377	0,0122	0,0377
3000104	Embalse de Almendra, Manc. Cabeza de Horno y Manc. Sayagua	2603569	Cerezal de Puertas	0,0000	0,0000	0,0000
3000255	Mancomunidad de Los Arenales	2603570	Palacios de Goda	0,0587	0,0020	0,0587
3000234	Bombeo Sayago - Tormes	2603571	Barruecopardo	0,0221	0,0221	0,0221
3000098	Salamanca y Manc. Azud de Villagonzalo de Tormes	2603572	La Orbada	0,0164	0,0290	0,0290
3000100	Ledesma	2603573	Ledesma	0,2564	0,2564	0,2564
3000197	Bombeo Vitigudino	2603574	Barceño	0,0000	0,0000	0,0000
3000087	Comunidad de usuarios de la presa del río Ceguilla	2603575	Pedraza	0,0635	0,0635	0,0635
3000095	Bombeo Cantimpalos - Cega-Eresma-Adaja	2603576	Migueláñez	0,0448	0,0000	0,0448
3000104	Embalse de Almendra, Manc. Cabeza de Horno y Manc. Sayagua	2603577	Villargordo	0,0000	0,0058	0,0058
3000080	Mancomunidad de Municipios Río Eresma	2603578	Donhierro	0,0110	0,0000	0,0110
3000092	Bombeo Medina del Campo - Bajo Duero	2603579	Mazores Viejo	0,0000	0,0000	0,0000
3000100	Ledesma	2603580	Frades de Santa María	0,0000	0,0000	0,0000
3000087	Comunidad de usuarios de la presa del río Ceguilla	2603581	Cubillo	0,0127	0,0088	0,0127
3000164	Abastecimiento río Eresma - Adaja	2603582	Moraleja de Coca	0,0000	0,0000	0,0000
3000228	Bombeo Prádena	2603583	Caballar	0,0000	0,0963	0,0963
3000092	Bombeo Medina del Campo - Bajo Duero	2603584	Moraleja de Matababras	0,0045	0,0045	0,0045
3000234	Bombeo Sayago - Tormes	2603585	Olmillos	0,0000	0,0000	0,0000
3000098	Salamanca y Manc. Azud de Villagonzalo de Tormes	2603586	Palencia de Negrilla	0,0108	0,0108	0,0108
3000164	Abastecimiento río Eresma - Adaja	2603587	San Cristóbal de la Vega	0,0409	0,0409	0,0409
3000087	Comunidad de usuarios de la presa del río Ceguilla	2603588	Arconillos	0,0000	0,0000	0,0000
3000095	Bombeo Cantimpalos - Cega-Eresma-Adaja	2603589	Domingo García	0,0055	0,0055	0,0055
3000098	Salamanca y Manc. Azud de Villagonzalo de Tormes	2603590	Arcediano	0,0111	0,0111	0,0111
3000234	Bombeo Sayago - Tormes	2603591	Carrascal	0,0000	0,0000	0,0000
3000104	Embalse de Almendra, Manc. Cabeza de Horno y Manc. Sayagua	2603592	Calzadilla del Campo	0,0000	0,0000	0,0000
3000098	Salamanca y Manc. Azud de Villagonzalo de Tormes	2603593	Negrilla de Palencia	0,0086	0,0074	0,0086

## Anejo 6. Apéndice I. Estimación de las reservas de las demandas urbanas

UDU		Municipio		Vol. Concesión (hm <sup>3</sup> /año)		
Cod.	Nombre	Cod.	Nombre	Crit.1	Crit.2	Crit.1+2
3000087	Comunidad de usuarios de la presa del río Ceguilla	2603594	Colladillo	0,0000	0,0000	0,0000
3000104	Embalse de Almendra, Manc. Cabeza de Horno y Manc. Sayagua	2603595	Gejuelo del Barro	0,0086	0,0030	0,0086
3000087	Comunidad de usuarios de la presa del río Ceguilla	2603596	Arcones	0,1101	0,0442	0,1101
3000197	Bombeo Vitigudino	2603597	Valderrodrigo	0,0000	0,0000	0,0000
3000197	Bombeo Vitigudino	2603598	Villasbuenas	0,0208	0,0208	0,0208
3000117	Bombeo Salamanca	2603599	Calzada de Valdunciel	0,1133	0,0335	0,1133
3000087	Comunidad de usuarios de la presa del río Ceguilla	2603600	Requijada	0,0000	0,0000	0,0000
3000104	Embalse de Almendra, Manc. Cabeza de Horno y Manc. Sayagua	2603601	Tremedal de Tormes	0,0070	0,0000	0,0070
3000098	Salamanca y Manc. Azud de Villagonzalo de Tormes	2603602	Villanueva de Los Pavones	0,0054	0,0054	0,0054
3000095	Bombeo Cantimpalos - Cega-Eresma-Adaja	2603603	Villovela de Pirón	0,0044	0,0044	0,0044
3000093	Bombeo Tierra del Vino	2603604	Cotorrillo	0,0000	0,0000	0,0000
3000117	Bombeo Salamanca	2603605	Valdunciel	0,0122	0,0000	0,0122
3000098	Salamanca y Manc. Azud de Villagonzalo de Tormes	2603606	Pajares de la Laguna	0,0000	0,0073	0,0073
3000234	Bombeo Sayago - Tormes	2603607	Juzbado	0,0399	0,0186	0,0399
3000087	Comunidad de usuarios de la presa del río Ceguilla	2603608	Castillejo	0,0000	0,0000	0,0000
3000234	Bombeo Sayago - Tormes	2603609	Contiensa	0,0000	0,0000	0,0000
3000234	Bombeo Sayago - Tormes	2603610	Palacios de los Dieces	0,0001	0,0000	0,0001
3000117	Bombeo Salamanca	2603611	Naharros de Valdunciel	0,0018	0,0018	0,0018
3000197	Bombeo Vitigudino	2603612	Barceo	0,0120	0,0121	0,0121
3000093	Bombeo Tierra del Vino	2603613	La Orbadilla	0,0000	0,0000	0,0000
3000104	Embalse de Almendra, Manc. Cabeza de Horno y Manc. Sayagua	2603614	Huérfana	0,0000	0,0000	0,0000
3000078	Madrigal de las Altas Torres	2603615	Madrigal de las Altas Torres	0,0000	0,2080	0,2080
3000094	Bombeo Cantimpalos - Riaza - Duratón	2603616	Escarabajosa de Cabezas	0,0274	0,0274	0,0274
3000087	Comunidad de usuarios de la presa del río Ceguilla	2603617	La Mata	0,0000	0,0000	0,0000
3000177	Núcleos Duero Internacional	2603618	Saucelle	0,0372	0,0372	0,0372
3000087	Comunidad de usuarios de la presa del río Ceguilla	2603619	Torreiglesias	0,0212	0,0305	0,0305
3000095	Bombeo Cantimpalos - Cega-Eresma-Adaja	2603620	Parral de Villavela	0,0000	0,0000	0,0000
3000104	Embalse de Almendra, Manc. Cabeza de Horno y Manc. Sayagua	2603621	Espadaña	0,0065	0,0000	0,0065
3000092	Bombeo Medina del Campo - Bajo Duero	2603622	San Esteban de Zapardiel	0,0049	0,0127	0,0127
3000100	Ledesma	2603623	El Cerezo	0,0000	0,0000	0,0000
3000098	Salamanca y Manc. Azud de Villagonzalo de Tormes	2603624	El Pedroso de la Armuña	0,0199	0,0199	0,0199
3000234	Bombeo Sayago - Tormes	2603625	La Narra	0,0000	0,0000	0,0000
3000087	Comunidad de usuarios de la presa del río Ceguilla	2603626	Cañicosa	0,0000	0,0000	0,0000
3000093	Bombeo Tierra del Vino	2603627	Villaflores	0,0300	0,0302	0,0302
3000080	Mancomunidad de Municipios Río Eresma	2603628	Rapariegos	0,0180	0,0000	0,0180



## Anejo 6. Apéndice I. Estimación de las reservas de las demandas urbanas

UDU		Municipio		Vol. Concesión (hm <sup>3</sup> /año)		
Cod.	Nombre	Cod.	Nombre	Crit.1	Crit.2	Crit.1+2
3000234	Bombeo Sayago - Tormes	2603629	Baños de Ledesma	0,0354	0,0000	0,0354
3000104	Embalse de Almendra, Manc. Cabeza de Horno y Manc. Sayagua	2603630	Villarmuerto	0,0062	0,0000	0,0062
3000093	Bombeo Tierra del Vino	2603631	Villafuerte	0,0000	0,0000	0,0000
3000098	Salamanca y Manc. Azud de Villagonzalo de Tormes	2603632	La Vellés	0,0708	0,0708	0,0708
3000100	Ledesma	2603633	Zafronco	0,0000	0,0000	0,0000
3000092	Bombeo Medina del Campo - Bajo Duero	2603634	Donvidas	0,0082	0,0082	0,0082
3000095	Bombeo Cantimpalos - Cega-Eresma-Adaja	2603635	Tabanera la Luenga	0,0448	0,0448	0,0448
3000104	Embalse de Almendra, Manc. Cabeza de Horno y Manc. Sayagua	2603636	Pederal	0,0000	0,0000	0,0000
3000117	Bombeo Salamanca	2603637	Carbajosa de Armuña	0,0000	0,0000	0,0000
3000095	Bombeo Cantimpalos - Cega-Eresma-Adaja	2603638	Peñarrubias de Piron	0,0016	0,0016	0,0016
3000092	Bombeo Medina del Campo - Bajo Duero	2603639	Castellanos de Zapardiel	0,0374	0,0380	0,0380
3000093	Bombeo Tierra del Vino	2603640	Revilla	0,0000	0,0000	0,0000
3000104	Embalse de Almendra, Manc. Cabeza de Horno y Manc. Sayagua	2603641	Baños de Calzadilla del Campo	0,0000	0,0000	0,0000
3000104	Embalse de Almendra, Manc. Cabeza de Horno y Manc. Sayagua	2603642	Valicobo	0,0000	0,0000	0,0000
3000087	Comunidad de usuarios de la presa del río Ceguilla	2603643	Matamala	0,0000	0,0000	0,0000
3000093	Bombeo Tierra del Vino	2603644	Ventosa	0,0000	0,0000	0,0000
3000234	Bombeo Sayago - Tormes	2603645	Torreclilla del Río	0,0000	0,0000	0,0000
3000104	Embalse de Almendra, Manc. Cabeza de Horno y Manc. Sayagua	2603646	Sardon de los Alamos	0,0000	0,0000	0,0000
3000117	Bombeo Salamanca	2603647	Almenara de Tormes	0,0361	0,0000	0,0361
3000117	Bombeo Salamanca	2603648	La Mata de Armuña	0,0000	0,0000	0,0000
3000174	Abastecimiento río Eresma - Cega	2603649	Carrascal	0,0000	0,0000	0,0000
3000177	Núcleos Duero Internacional	2603650	Salto de Saucelle	0,0000	0,0000	0,0000
3000087	Comunidad de usuarios de la presa del río Ceguilla	2603651	Matabuena	0,0366	0,0000	0,0366
3000095	Bombeo Cantimpalos - Cega-Eresma-Adaja	2603652	Escobar de Polendos	0,0000	0,0198	0,0198
3000095	Bombeo Cantimpalos - Cega-Eresma-Adaja	2603653	Miguel Ibáñez	0,0330	0,0104	0,0330
3000255	Mancomunidad de Los Arenales	2603654	Tornadizos de Arévalo	0,0135	0,0000	0,0135
3000095	Bombeo Cantimpalos - Cega-Eresma-Adaja	2603655	Ortigosa de Pestaño	0,0000	0,0000	0,0000
3000234	Bombeo Sayago - Tormes	2603656	Peñamecer	0,0000	0,0000	0,0000
3000093	Bombeo Tierra del Vino	2603657	Cañadilla	0,0000	0,0000	0,0000
3000164	Abastecimiento río Eresma - Adaja	2603658	Aldeanueva del Codonal	0,0000	0,0000	0,0000
3000104	Embalse de Almendra, Manc. Cabeza de Horno y Manc. Sayagua	2603659	Tuta	0,0000	0,0000	0,0000
3000087	Comunidad de usuarios de la presa del río Ceguilla	2603660	La Mata	0,1078	0,0000	0,1078
3000098	Salamanca y Manc. Azud de Villagonzalo de Tormes	2603661	Villaverde de Guareña	0,0000	0,0000	0,0000
3000100	Ledesma	2603662	Muchachos	0,0000	0,0000	0,0000
3000098	Salamanca y Manc. Azud de Villagonzalo de Tormes	2603663	Pedrosillo El Ralo	0,0000	0,0194	0,0194



## Anejo 6. Apéndice I. Estimación de las reservas de las demandas urbanas

UDU		Municipio		Vol. Concesión (hm <sup>3</sup> /año)		
Cod.	Nombre	Cod.	Nombre	Crit.1	Crit.2	Crit.1+2
3000092	Bombeo Medina del Campo - Bajo Duero	2603664	Sinlabajos	0,0130	0,0130	0,0130
3000234	Bombeo Sayago - Tormes	2603665	Carrascal de Velambélez	0,0000	0,0000	0,0000
3000104	Embalse de Almendra, Manc. Cabeza de Horno y Manc. Sayagua	2603666	Valrubio	0,0000	0,0000	0,0000
3000164	Abastecimiento río Eresma - Adaja	2603667	Nieva	0,0000	0,0000	0,0000
3000117	Bombeo Salamanca	2603668	Santibañez	0,0000	0,0000	0,0000
3000098	Salamanca y Manc. Azud de Villagonzalo de Tormes	2603669	Pitiegua	0,0590	0,0210	0,0590
3000104	Embalse de Almendra, Manc. Cabeza de Horno y Manc. Sayagua	2603670	Muélledes	0,0000	0,0000	0,0000
3000087	Comunidad de usuarios de la presa del río Ceguilla	2603671	Valle de San Pedro	0,0000	0,0000	0,0000
3000104	Embalse de Almendra, Manc. Cabeza de Horno y Manc. Sayagua	2603672	San Martín	0,0000	0,0000	0,0000
3000104	Embalse de Almendra, Manc. Cabeza de Horno y Manc. Sayagua	2603673	Majuges	0,0000	0,0000	0,0000
3000078	Madrigal de las Altas Torres	2603674	Horcajo de las Torres	0,0000	0,0000	0,0000
3000174	Abastecimiento río Eresma - Cega	2603675	La Cuesta	0,0000	0,0000	0,0000
3000095	Bombeo Cantimpalos - Cega-Eresma-Adaja	2603676	Pinillos de Polendos	0,0287	0,0110	0,0287
3000095	Bombeo Cantimpalos - Cega-Eresma-Adaja	2603677	Armuña	0,4849	0,0000	0,4849
3000104	Embalse de Almendra, Manc. Cabeza de Horno y Manc. Sayagua	2603678	Encinasola de Los Comendadores	0,0000	0,0010	0,0010
3000117	Bombeo Salamanca	2603679	Aldehuela de la Huelga	0,0000	0,0000	0,0000
3000087	Comunidad de usuarios de la presa del río Ceguilla	2603680	Galíndez	0,0000	0,0000	0,0000
3000092	Bombeo Medina del Campo - Bajo Duero	2603681	Barromán	0,0183	0,0182	0,0183
3000197	Bombeo Vitigudino	2603682	Barreras	0,0000	0,0000	0,0000
3000117	Bombeo Salamanca	2603683	Castellanos de Villiquera	0,0834	0,0126	0,0834
3000095	Bombeo Cantimpalos - Cega-Eresma-Adaja	2603684	San Pedro	0,0000	0,0000	0,0000
3000255	Mancomunidad de Los Arenales	2603685	Arévalo	1,1390	2,1328	2,1328
3000095	Bombeo Cantimpalos - Cega-Eresma-Adaja	2603686	Cantimpalos	0,0000	0,1835	0,1835
3000117	Bombeo Salamanca	2603687	Valverdón	0,0319	0,5182	0,5182
3000087	Comunidad de usuarios de la presa del río Ceguilla	2603688	Chavida	0,0000	0,0000	0,0000
3000104	Embalse de Almendra, Manc. Cabeza de Horno y Manc. Sayagua	2603689	Becerril	0,0000	0,0000	0,0000
3000117	Bombeo Salamanca	2603690	Urbanizacion las Cecílias	0,0000	0,0000	0,0000
3000098	Salamanca y Manc. Azud de Villagonzalo de Tormes	2603691	Cantalpino	0,0784	0,1568	0,1568
3000117	Bombeo Salamanca	2603692	Urbanizacion Altozano	0,0003	0,0000	0,0003
3000164	Abastecimiento río Eresma - Adaja	2603693	Yanguas de Eresma	0,1687	0,1687	0,1687
3000091	Bombeo Los Arenales - Cega-Eresma-Adaja	2603694	Codorniz	0,0568	0,0431	0,0568
3000197	Bombeo Vitigudino	2603695	Saldeana	0,0000	0,0000	0,0000
3000174	Abastecimiento río Eresma - Cega	2603696	Aldeasaz	0,0000	0,0000	0,0000

## Anejo 6. Apéndice I. Estimación de las reservas de las demandas urbanas

UDU		Municipio		Vol. Concesión (hm <sup>3</sup> /año)		
Cod.	Nombre	Cod.	Nombre	Crit.1	Crit.2	Crit.1+2
3000104	Embalse de Almendra, Manc. Cabeza de Horno y Manc. Sayagua	2603697	Villaseco de Los Gamitos	0,0800	0,1250	0,1250
3000234	Bombeo Sayago - Tormes	2603698	Tirados de la Vega	0,0000	0,0000	0,0000
3000104	Embalse de Almendra, Manc. Cabeza de Horno y Manc. Sayagua	2603699	Villar de Peralonso	0,0710	0,0840	0,0840
3000092	Bombeo Medina del Campo - Bajo Duero	2603700	Villar de Matababras	0,0001	0,0001	0,0001
3000095	Bombeo Cantimpalos - Cega-Eresma-Adaja	2603701	Santa María la Real de Nieva	0,0000	0,0000	0,0000
3000080	Mancomunidad de Municipios Río Eresma	2603702	Martín Muñoz de la Dehesa	0,0169	0,0000	0,0169
3000087	Comunidad de usuarios de la presa del río Ceguilla	2603703	Gallegos	0,0172	0,0000	0,0172
3000117	Bombeo Salamanca	2603704	Urbanizacion la Guadaña	0,0055	0,0000	0,0055
3000092	Bombeo Medina del Campo - Bajo Duero	2603705	Palaciosrubios	0,0324	0,0324	0,0324
3000087	Comunidad de usuarios de la presa del río Ceguilla	2603706	Torre Val de San Pedro	0,0000	0,0437	0,0437
3000174	Abastecimiento río Eresma - Cega	2603707	Berrocal	0,0022	0,0000	0,0022
3000234	Bombeo Sayago - Tormes	2603708	Espino de Los Doctores	0,0000	0,0000	0,0000
3000104	Embalse de Almendra, Manc. Cabeza de Horno y Manc. Sayagua	2603709	Gomeciego	0,0000	0,0000	0,0000
3000117	Bombeo Salamanca	2603710	Zorita	0,0302	0,0000	0,0302
3000117	Bombeo Salamanca	2603711	Mozodiel del camino	0,0000	0,0000	0,0000
3000098	Salamanca y Manc. Azud de Villagonzalo de Tormes	2603712	Arabayona de Mógica	0,0643	0,0643	0,0643
3000117	Bombeo Salamanca	2603713	Gomecello	0,0467	0,0467	0,0467
3000117	Bombeo Salamanca	2603714	Zarapicos	0,0000	0,0000	0,0000
3000117	Bombeo Salamanca	2603715	El Pino de Tormes	0,0000	0,0000	0,0000
3000104	Embalse de Almendra, Manc. Cabeza de Horno y Manc. Sayagua	2603716	Zafrón	0,0259	0,0000	0,0259
3000087	Comunidad de usuarios de la presa del río Ceguilla	2603717	Martincano	0,0000	0,0000	0,0000
3000087	Comunidad de usuarios de la presa del río Ceguilla	2603718	Losana de Pirón	0,0000	0,0204	0,0204
3000174	Abastecimiento río Eresma - Cega	2603719	Cabañas de Polendos	0,0365	0,0327	0,0365
3000093	Bombeo Tierra del Vino	2603720	Cabezabellosa de la Calzada	0,0000	0,0000	0,0000
3000104	Embalse de Almendra, Manc. Cabeza de Horno y Manc. Sayagua	2603721	Guadramiro	0,0255	0,0473	0,0473
3000117	Bombeo Salamanca	2603722	Urbanizacion El Arroyo	0,0000	0,0000	0,0000
3000093	Bombeo Tierra del Vino	2603723	Poveda de las Cintas	0,1672	0,1672	0,1672
3000117	Bombeo Salamanca	2603724	San Pedro del Valle	0,0184	0,0184	0,0184
3000117	Bombeo Salamanca	2603725	La Cabra	0,0000	0,0000	0,0000
3000087	Comunidad de usuarios de la presa del río Ceguilla	2603726	Ceguilla	0,0000	0,0000	0,0000
3000255	Mancomunidad de Los Arenales	2603727	Aldeaseca	0,0343	0,0160	0,0343
3000164	Abastecimiento río Eresma - Adaja	2603728	Aldehuela del Codonal	0,0000	0,0000	0,0000
3000092	Bombeo Medina del Campo - Bajo Duero	2603729	Bercial de Zapardiel	0,1001	0,1002	0,1002
3000104	Embalse de Almendra, Manc. Cabeza de Horno y Manc. Sayagua	2603730	Vitigudino	0,7968	0,0000	0,7968
3000117	Bombeo Salamanca	2603731	Vega de Tirados	0,0297	0,0000	0,0297

## Anejo 6. Apéndice I. Estimación de las reservas de las demandas urbanas

UDU		Municipio		Vol. Concesión (hm <sup>3</sup> /año)		
Cod.	Nombre	Cod.	Nombre	Crit.1	Crit.2	Crit.1+2
3000104	Embalse de Almendra, Manc. Cabeza de Horno y Manc. Sayagua	2603732	Sahelicejos	0,0000	0,0000	0,0000
3000087	Comunidad de usuarios de la presa del río Ceguilla	2603733	Tenzuela	0,0000	0,0000	0,0000
3000087	Comunidad de usuarios de la presa del río Ceguilla	2603734	La Salceda	0,0565	0,0000	0,0565
3000095	Bombeo Cantimpalos - Cega-Eresma-Adaja	2603735	Melque de Cercos	0,0082	0,0082	0,0082
3000095	Bombeo Cantimpalos - Cega-Eresma-Adaja	2603736	Pascuales	0,0000	0,0000	0,0000
3000095	Bombeo Cantimpalos - Cega-Eresma-Adaja	2603737	Pinilla Ambroz	0,0000	0,0010	0,0010
3000117	Bombeo Salamanca	2603738	Zaratán	0,0000	0,0000	0,0000
3000117	Bombeo Salamanca	2603739	San Cristóbal de la Cuesta	0,0000	0,0673	0,0673
3000087	Comunidad de usuarios de la presa del río Ceguilla	2603740	Navafria	0,2397	0,2084	0,2397
3000117	Bombeo Salamanca	2603741	Mozodiel de Sanchiñigo	0,0000	0,0000	0,0000
3000255	Mancomunidad de Los Arenales	2603742	Villanueva del Aceral	0,0177	0,0119	0,0177
3000117	Bombeo Salamanca	2603743	Florida de Liébana	0,0000	0,0000	0,0000
3000091	Bombeo Los Arenales - Cega-Eresma-Adaja	2603744	Montuenga	0,0000	0,0136	0,0136
3000095	Bombeo Cantimpalos - Cega-Eresma-Adaja	2603745	Ochando	0,0037	0,0037	0,0037
3000104	Embalse de Almendra, Manc. Cabeza de Horno y Manc. Sayagua	2603746	Encina de San Silvestre	0,0055	0,0055	0,0055
3000117	Bombeo Salamanca	2603747	Monterrubio de Armuña	0,2173	0,2170	0,2173
3000104	Embalse de Almendra, Manc. Cabeza de Horno y Manc. Sayagua	2603748	Bermellar	0,0218	0,0432	0,0432
3000083	Cabecera del Pirón, Manc. Fuente del Mojón y Manc. Río Viejo	2603749	Adrada de Pirón	0,0608	0,0000	0,0608
3000104	Embalse de Almendra, Manc. Cabeza de Horno y Manc. Sayagua	2603750	Valdenoguera	0,0000	0,0000	0,0000
3000104	Embalse de Almendra, Manc. Cabeza de Horno y Manc. Sayagua	2603751	Picones	0,0000	0,0000	0,0000
3000104	Embalse de Almendra, Manc. Cabeza de Horno y Manc. Sayagua	2603752	La Fregeneda	0,0000	0,0000	0,0000
3000100	Ledesma	2603753	Villarmayor	0,0000	0,0000	0,0000
3000087	Comunidad de usuarios de la presa del río Ceguilla	2603754	Pelayos del Arroyo	0,0000	0,0000	0,0000
3000104	Embalse de Almendra, Manc. Cabeza de Horno y Manc. Sayagua	2603755	Peralejos de Abajo	0,0000	0,0000	0,0000
3000104	Embalse de Almendra, Manc. Cabeza de Horno y Manc. Sayagua	2603756	Peralejos de Arriba	0,0000	0,0000	0,0000
3000104	Embalse de Almendra, Manc. Cabeza de Horno y Manc. Sayagua	2603757	Doñinos de Ledesma	0,0000	0,0269	0,0269
3000104	Embalse de Almendra, Manc. Cabeza de Horno y Manc. Sayagua	2603758	Hinojosa de Duero	0,1469	0,0731	0,1469
3000117	Bombeo Salamanca	2603759	Urbanizacion la Florida	0,0000	0,0000	0,0000
3000117	Bombeo Salamanca	2603760	Aldeaseca de Armuña	0,0000	0,0000	0,0000
3000234	Bombeo Sayago - Tormes	2603761	Carrascalino	0,0000	0,0000	0,0000
3000117	Bombeo Salamanca	2603762	El Pajarón	0,0000	0,0000	0,0000
3000104	Embalse de Almendra, Manc. Cabeza de Horno y Manc. Sayagua	2603763	Villasdardo	0,0000	0,0000	0,0000

## Anejo 6. Apéndice I. Estimación de las reservas de las demandas urbanas

UDU		Municipio		Vol. Concesión (hm <sup>3</sup> /año)		
Cod.	Nombre	Cod.	Nombre	Crit.1	Crit.2	Crit.1+2
3000098	Salamanca y Manc. Azud de Villagonzalo de Tormes	2603764	Castellanos de Moriscos	0,0000	0,7544	0,7544
3000107	Mancomunidad Campo Charro	2603765	Gansinos	0,0000	0,0000	0,0000
3000117	Bombeo Salamanca	2603766	Los Almendros	0,0000	0,0000	0,0000
3000095	Bombeo Cantimpalos - Cega-Eresma-Adaja	2603767	Carbonero de Ahusín	0,0000	0,0000	0,0000
3000095	Bombeo Cantimpalos - Cega-Eresma-Adaja	2603768	Tabladillo	0,0000	0,0000	0,0000
3000092	Bombeo Medina del Campo - Bajo Duero	2603769	Rasueros	0,0000	0,0209	0,0209
3000083	Cabecera del Pirón, Manc. Fuente del Mojón y Manc. Río Viejo	2603770	Santo Domingo de Pirón	0,0131	1,8922	1,8922
3000164	Abastecimiento río Eresma - Adaja	2603771	Añe	0,0167	0,0167	0,0167
3000087	Comunidad de usuarios de la presa del río Ceguilla	2603772	Collado Hermoso	0,0369	0,1205	0,1205
3000095	Bombeo Cantimpalos - Cega-Eresma-Adaja	2603773	Juarros de Voltoya	0,0000	0,0993	0,0993
3000092	Bombeo Medina del Campo - Bajo Duero	2603774	Diseminado de Aldehuela de las Flores	0,0000	0,0000	0,0000
3000093	Bombeo Tierra del Vino	2603775	Riolobos	0,0000	0,0000	0,0000
3000098	Salamanca y Manc. Azud de Villagonzalo de Tormes	2603776	Villares de la Reina	0,6062	0,1154	0,6062
3000117	Bombeo Salamanca	2603777	Puerto de la Anunciación	0,0000	0,0000	0,0000
3000092	Bombeo Medina del Campo - Bajo Duero	2603778	Mamblas	0,0263	0,0263	0,0263
3000117	Bombeo Salamanca	2603779	Villaselva	0,0000	0,0000	0,0000
3000083	Cabecera del Pirón, Manc. Fuente del Mojón y Manc. Río Viejo	2603780	Brieva	0,1117	0,0000	0,1117
3000234	Bombeo Sayago - Tormes	2603781	La Mata de Ledesma	0,0000	0,0217	0,0217
3000087	Comunidad de usuarios de la presa del río Ceguilla	2603782	Sotosalbos	0,0000	0,0000	0,0000
3000107	Mancomunidad Campo Charro	2603783	Huelmos	0,0000	0,0000	0,0000
3000100	Ledesma	2603784	Golpejas	0,0000	0,0060	0,0060
3000092	Bombeo Medina del Campo - Bajo Duero	2603785	Zorita de la Frontera	0,0000	0,0000	0,0000
3000095	Bombeo Cantimpalos - Cega-Eresma-Adaja	2603786	Aragoneses	0,1575	0,1572	0,1575
3000255	Mancomunidad de Los Arenales	2603787	Palacios Rubios	0,0143	0,0000	0,0143
3000117	Bombeo Salamanca	2603788	Aldearrubia	0,0646	0,0646	0,0646
3000098	Salamanca y Manc. Azud de Villagonzalo de Tormes	2603789	Villoruella	0,0510	0,0000	0,0510
3000117	Bombeo Salamanca	2603790	Los Rosales	0,0000	0,0000	0,0000
3000095	Bombeo Cantimpalos - Cega-Eresma-Adaja	2603791	Roda de Eresma	0,0501	0,0501	0,0501
3000098	Salamanca y Manc. Azud de Villagonzalo de Tormes	2603792	Villamayor	0,5721	1,0786	1,0786
3000255	Mancomunidad de Los Arenales	2603793	Fuentes de Año	0,0146	0,0166	0,0166
3000164	Abastecimiento río Eresma - Adaja	2603794	Mata de Quintanar	0,0085	0,0041	0,0085
3000083	Cabecera del Pirón, Manc. Fuente del Mojón y Manc. Río Viejo	2603795	Basardilla	0,1643	0,0000	0,1643
3000104	Embalse de Almendra, Manc. Cabeza de Horno y Manc. Sayagua	2603796	Cerralbo	0,0000	0,0000	0,0000
3000104	Embalse de Almendra, Manc. Cabeza de Horno y Manc. Sayagua	2603797	Moronta	0,0000	0,0000	0,0000
3000095	Bombeo Cantimpalos - Cega-Eresma-Adaja	2603798	Balisa	0,0262	0,0262	0,0262

## Anejo 6. Apéndice I. Estimación de las reservas de las demandas urbanas

UDU		Municipio		Vol. Concesión (hm <sup>3</sup> /año)		
Cod.	Nombre	Cod.	Nombre	Crit.1	Crit.2	Crit.1+2
3000104	Embalse de Almendra, Manc. Cabeza de Horno y Manc. Sayagua	2603799	Gema	0,0000	0,0306	0,0306
3000117	Bombeo Salamanca	2603800	Palacio de López Rodríguez	0,0000	0,0000	0,0000
3000117	Bombeo Salamanca	2603801	Porteros	0,0000	0,0000	0,0000
3000107	Mancomunidad Campo Charro	2603802	Grandes	0,0000	0,0000	0,0000
3000234	Bombeo Sayago - Tormes	2603803	Pozos de Mondar	0,0000	0,0000	0,0000
3000255	Mancomunidad de Los Arenales	2603804	Vinaderos	0,0073	0,0000	0,0073
3000255	Mancomunidad de Los Arenales	2603805	Langa	0,0711	0,0488	0,0711
3000104	Embalse de Almendra, Manc. Cabeza de Horno y Manc. Sayagua	2603806	Cuartón	0,0000	0,0000	0,0000
3000095	Bombeo Cantimpalos - Cega-Eresma-Adaja	2603807	Encinillas	0,0646	0,0646	0,0646
3000104	Embalse de Almendra, Manc. Cabeza de Horno y Manc. Sayagua	2603808	Santa María de Sando	0,0113	0,0113	0,0113
3000234	Bombeo Sayago - Tormes	2603809	Gejo de Diego Gomez	0,0022	0,0000	0,0022
3000117	Bombeo Salamanca	2603810	Parada de Arriba	0,0000	0,0000	0,0000
3000098	Salamanca y Manc. Azud de Villagonzalo de Tormes	2603811	San Morales	0,0000	0,0000	0,0000
3000098	Salamanca y Manc. Azud de Villagonzalo de Tormes	2603812	Villoria	0,1479	0,2544	0,2544
3000078	Madrigal de las Altas Torres	2603813	Espinosa de Los Caballeros	0,0000	0,0000	0,0000
3000117	Bombeo Salamanca	2603814	Barregas	0,0014	0,0000	0,0014
3000083	Cabecera del Pirón, Manc. Fuente del Mojón y Manc. Río Viejo	2603815	La Higuera	0,0000	0,0000	0,0000
3000255	Mancomunidad de Los Arenales	2603816	Canales	0,0061	0,0361	0,0361
3000092	Bombeo Medina del Campo - Bajo Duero	2603817	Cabezas del Pozo	0,0091	0,0091	0,0091
3000095	Bombeo Cantimpalos - Cega-Eresma-Adaja	2603818	Paradinas	0,0196	0,0216	0,0216
3000117	Bombeo Salamanca	2603819	Argentina	0,0000	0,0000	0,0000
3000255	Mancomunidad de Los Arenales	2603820	Magazos	0,0145	0,0000	0,0145
3000092	Bombeo Medina del Campo - Bajo Duero	2603821	Rágama	0,0362	0,0362	0,0362
3000164	Abastecimiento río Eresma - Adaja	2603822	Los Huertos	0,0000	0,0000	0,0000
3000104	Embalse de Almendra, Manc. Cabeza de Horno y Manc. Sayagua	2603823	Yecla de Yeltes	0,0325	0,0325	0,0325
3000255	Mancomunidad de Los Arenales	2603824	Noharre	0,0072	0,0000	0,0072
3000095	Bombeo Cantimpalos - Cega-Eresma-Adaja	2603825	Hoyuelos	0,0071	0,0071	0,0071
3000107	Mancomunidad Campo Charro	2603826	San Cristóbal de los Mochuelos	0,0000	0,0000	0,0000
3000117	Bombeo Salamanca	2603827	Torreçilla de Miranda	0,0000	0,0000	0,0000
3000098	Salamanca y Manc. Azud de Villagonzalo de Tormes	2603828	Salamanca	20,0615	22,8097	22,8097
3000117	Bombeo Salamanca	2603829	Carrascal de Barregas	0,1452	0,3327	0,3327
3000234	Bombeo Sayago - Tormes	2603830	Porqueriza	0,0000	0,0000	0,0000
3000098	Salamanca y Manc. Azud de Villagonzalo de Tormes	2603831	Aldealengua	0,2453	0,0000	0,2453
3000104	Embalse de Almendra, Manc. Cabeza de Horno y Manc. Sayagua	2603832	Cipérez	0,0000	0,0000	0,0000
3000104	Embalse de Almendra, Manc. Cabeza de Horno y Manc. Sayagua	2603833	Sando	0,0000	0,0000	0,0000

## Anejo 6. Apéndice I. Estimación de las reservas de las demandas urbanas

UDU		Municipio		Vol. Concesión (hm <sup>3</sup> /año)		
Cod.	Nombre	Cod.	Nombre	Crit.1	Crit.2	Crit.1+2
3000091	Bombeo Los Arenales - Cega-Eresma-Adaja	2603834	Orbita	0,0075	0,0075	0,0075
3000092	Bombeo Medina del Campo - Bajo Duero	2603835	Aldeayuste	0,0000	0,0000	0,0000
3000117	Bombeo Salamanca	2603836	Santibáñez del Río	0,0000	0,0000	0,0000
3000093	Bombeo Tierra del Vino	2603837	El Campo de Peñaranda	0,0883	0,0883	0,0883
3000092	Bombeo Medina del Campo - Bajo Duero	2603838	San Cristobal de Trabancos	0,0027	0,0000	0,0027
3000098	Salamanca y Manc. Azud de Villagonzalo de Tormes	2603839	Cabrerizos	0,1931	1,5320	1,5320
3000095	Bombeo Cantimpalos - Cega-Eresma-Adaja	2603840	Valseca	0,1202	0,1202	0,1202
3000104	Embalse de Almendra, Manc. Cabeza de Horno y Manc. Sayagua	2603841	Traguntía	0,0000	0,0000	0,0000
3000117	Bombeo Salamanca	2603842	La Granja	0,0000	0,0000	0,0000
3000091	Bombeo Los Arenales - Cega-Eresma-Adaja	2603843	Martín Muñoz de las Posadas	0,0667	0,0666	0,0667
3000234	Bombeo Sayago - Tormes	2603844	Encinasola de las Minayas	0,0000	0,0000	0,0000
3000098	Salamanca y Manc. Azud de Villagonzalo de Tormes	2603845	Aceña de la Fuente	0,0005	0,0000	0,0005
3000117	Bombeo Salamanca	2603846	La Garcesa	0,0000	0,0000	0,0000
3000117	Bombeo Salamanca	2603847	La Flecha	0,0000	0,0000	0,0000
3000095	Bombeo Cantimpalos - Cega-Eresma-Adaja	2603848	Bernuy de Porreros	0,0000	0,0199	0,0199
3000117	Bombeo Salamanca	2603849	San Benito de Valmuza	0,0000	0,0000	0,0000
3000117	Bombeo Salamanca	2603850	Arenal del Ángel	0,0000	0,0000	0,0000
3000083	Cabecera del Pirón, Manc. Fuente del Mojón y Manc. Río Viejo	2603851	Aldehuela	0,0000	0,0000	0,0000
3000098	Salamanca y Manc. Azud de Villagonzalo de Tormes	2603852	Babilafuente	0,0606	0,0606	0,0606
3000093	Bombeo Tierra del Vino	2603853	Pedrezuela de San Bricio	0,0012	0,0000	0,0012
3000092	Bombeo Medina del Campo - Bajo Duero	2603854	Paradinas de San Juan	0,0247	0,0247	0,0247
3000083	Cabecera del Pirón, Manc. Fuente del Mojón y Manc. Río Viejo	2603855	Espirdo	0,5519	0,0000	0,5519
3000117	Bombeo Salamanca	2603856	Casablanca	0,0000	0,0000	0,0000
3000117	Bombeo Salamanca	2603857	Rollán	0,0288	0,0244	0,0288
3000164	Abastecimiento río Eresma - Adaja	2603858	Anaya	0,0145	0,0145	0,0145
3000104	Embalse de Almendra, Manc. Cabeza de Horno y Manc. Sayagua	2603859	Escuernavacas	0,0000	0,0153	0,0153
3000104	Embalse de Almendra, Manc. Cabeza de Horno y Manc. Sayagua	2603860	Lumbrales	0,0050	0,0050	0,0050
3000117	Bombeo Salamanca	2603861	Carrascal de Pericalvo	0,0000	0,0000	0,0000
3000234	Bombeo Sayago - Tormes	2603862	Berrocal del Campo	0,0000	0,0000	0,0000
3000095	Bombeo Cantimpalos - Cega-Eresma-Adaja	2603863	Villoslada	0,0190	0,0190	0,0190
3000117	Bombeo Salamanca	2603864	Vivero Forestal	0,0000	0,0000	0,0000
3000083	Cabecera del Pirón, Manc. Fuente del Mojón y Manc. Río Viejo	2603865	Torrecañeros	0,5174	0,0000	0,5174
3000234	Bombeo Sayago - Tormes	2603866	San Román	0,0000	0,0000	0,0000
3000083	Cabecera del Pirón, Manc. Fuente del Mojón y Manc. Río Viejo	2603867	La Torre	0,0000	0,0000	0,0000



Anejo 6. Apéndice I. Estimación de las reservas de las demandas urbanas

UDU		Municipio		Vol. Concesión (hm <sup>3</sup> /año)		
Cod.	Nombre	Cod.	Nombre	Crit.1	Crit.2	Crit.1+2
3000098	Salamanca y Manc. Azud de Villagonzalo de Tormes	2603868	Moríñigo	0,0182	0,0182	0,0182
3000117	Bombeo Salamanca	2603869	Garcigrande	0,0000	0,0000	0,0000
3000095	Bombeo Cantimpalos - Cega-Eresma-Adaja	2603870	La Estación	0,0000	0,0000	0,0000
3000117	Bombeo Salamanca	2603871	Escobos	0,0000	0,0000	0,0000
3000098	Salamanca y Manc. Azud de Villagonzalo de Tormes	2603872	Huerta	0,0394	0,0000	0,0394
3000083	Cabecera del Pirón, Manc. Fuente del Mojón y Manc. Río Viejo	2603873	Tizneros	0,0000	0,0000	0,0000
3000078	Madrigal de las Altas Torres	2603874	Gutierre-Muñoz	0,0000	0,0000	0,0000
3000117	Bombeo Salamanca	2603875	Doñinos de Salamanca	0,2711	0,0100	0,2711
3000255	Mancomunidad de Los Arenales	2603876	Fuente El Saúz	0,0249	0,0606	0,0606
3000092	Bombeo Medina del Campo - Bajo Duero	2603877	Bernuy-Zapardiel	0,0000	0,0120	0,0120
3000117	Bombeo Salamanca	2603878	Las Dunas	0,0000	0,0000	0,0000
3000255	Mancomunidad de Los Arenales	2603879	Nava de Arévalo	0,0695	0,0459	0,0695
3000117	Bombeo Salamanca	2603880	Pericalvo	0,0000	0,0000	0,0000
3000098	Salamanca y Manc. Azud de Villagonzalo de Tormes	2603881	Amatos	0,0237	0,0000	0,0237
3000117	Bombeo Salamanca	2603882	Calvarrasa de Arriba	0,0423	0,0423	0,0423
3000098	Salamanca y Manc. Azud de Villagonzalo de Tormes	2603883	Naharros del Río	0,0000	0,0000	0,0000
3000117	Bombeo Salamanca	2603884	Alberguería de Valmuza	0,0000	0,0000	0,0000
3000095	Bombeo Cantimpalos - Cega-Eresma-Adaja	2603885	Hontanares de Eresma	0,0000	0,0111	0,0111
3000095	Bombeo Cantimpalos - Cega-Eresma-Adaja	2603886	Laguna Rodrigo	0,0104	0,0104	0,0104
3000117	Bombeo Salamanca	2603887	Santo Tomé de Colledo	0,0000	0,0000	0,0000
3000095	Bombeo Cantimpalos - Cega-Eresma-Adaja	2603888	Marazuela	0,0000	0,0000	0,0000
3000104	Embalse de Almendra, Manc. Cabeza de Horno y Manc. Sayagua	2603889	Casas de Siegaverde	0,0000	0,0000	0,0000
3000117	Bombeo Salamanca	2603890	Aldehuela de Los Guzmanes	0,0000	0,0000	0,0000
3000098	Salamanca y Manc. Azud de Villagonzalo de Tormes	2603891	Nuevo Naharros	0,0956	0,0000	0,0956
3000095	Bombeo Cantimpalos - Cega-Eresma-Adaja	2603892	Garcillán	0,0000	0,0000	0,0000
3000078	Madrigal de las Altas Torres	2603893	El Ajo	0,0043	0,0043	0,0043
3000117	Bombeo Salamanca	2603894	Torre de Martín Pascual	0,0000	0,0000	0,0000
3000107	Mancomunidad Campo Charro	2603895	La Moralita	0,0000	0,0000	0,0000
3000078	Madrigal de las Altas Torres	2603896	Cisla	0,0000	0,0000	0,0000
3000104	Embalse de Almendra, Manc. Cabeza de Horno y Manc. Sayagua	2603897	Sobradillo	0,1466	0,0000	0,1466
3000117	Bombeo Salamanca	2603898	Cabramsalas	0,0000	0,0000	0,0000
3000223	Bombeo Medina del Campo - Cega-Eresma-Adaja	2603899	San Vicente de Arévalo	0,0318	0,0318	0,0318
3000117	Bombeo Salamanca	2603900	Sagos	0,0000	0,0000	0,0000
3000098	Salamanca y Manc. Azud de Villagonzalo de Tormes	2603901	Santa Marta de Tormes	0,0000	0,3100	0,3100
3000117	Bombeo Salamanca	2603902	Galindo y Perahuy	0,0537	0,5508	0,5508
3000234	Bombeo Sayago - Tormes	2603903	Padierno	0,0000	0,0000	0,0000
3000093	Bombeo Tierra del Vino	2603904	Villar de Gallimazo	0,0000	0,0000	0,0000



Anejo 6. Apéndice I. Estimación de las reservas de las demandas urbanas

UDU		Municipio		Vol. Concesión (hm <sup>3</sup> /año)		
Cod.	Nombre	Cod.	Nombre	Crit.1	Crit.2	Crit.1+2
3000098	Salamanca y Manc. Azud de Villagonzalo de Tormes	2603905	Cordovilla	0,0081	0,0081	0,0081
3000091	Bombeo Los Arenales - Cega-Eresma-Adaja	2603906	Diseminado de La Estación	0,0000	0,0000	0,0000
3000176	Mancomunidad La Atalaya	2603907	La Lastrilla	0,1483	0,0000	0,1483
3000095	Bombeo Cantimpalos - Cega-Eresma-Adaja	2603908	Santovenia	0,0459	0,0459	0,0459
3000234	Bombeo Sayago - Tormes	2603909	Teso del Corcho	0,0000	0,0000	0,0000
3000092	Bombeo Medina del Campo - Bajo Duero	2603910	Donjimeno	0,0133	0,0133	0,0133
3000234	Bombeo Sayago - Tormes	2603911	Berrocal de la Espinera	0,0000	0,0000	0,0000
3000098	Salamanca y Manc. Azud de Villagonzalo de Tormes	2603912	Calvarrasa de Abajo	0,1150	0,0000	0,1150
3000117	Bombeo Salamanca	2603913	Golpejera	0,0000	0,0000	0,0000
3000212	Bombeo Campo Charro - Tormes	2603914	Montalvo Segundo	0,0044	0,0000	0,0044
3000098	Salamanca y Manc. Azud de Villagonzalo de Tormes	2603915	Castañeda	0,0000	0,0000	0,0000
3000098	Salamanca y Manc. Azud de Villagonzalo de Tormes	2603916	Carpihuelo	0,0000	0,0000	0,0000
3000107	Mancomunidad Campo Charro	2603917	Castillejo de Evans	0,0000	0,0000	0,0000
3000117	Bombeo Salamanca	2603918	La Estación	0,0000	0,0000	0,0000
3000212	Bombeo Campo Charro - Tormes	2603919	Vistahermosa	0,0000	0,0000	0,0000
3000081	Segovia	2603920	Zamarramala	0,0000	0,0000	0,0000
3000104	Embalse de Almendra, Manc. Cabeza de Horno y Manc. Sayagua	2603921	La Redonda	0,0103	0,1569	0,1569
3000117	Bombeo Salamanca	2603922	Calzadilla de Valmuza	0,0000	0,0000	0,0000
3000078	Madrigal de las Altas Torres	2603923	Cantiveros	0,0000	0,0000	0,0000
3000104	Embalse de Almendra, Manc. Cabeza de Horno y Manc. Sayagua	2603924	Cabeza de Diego Gómez	0,0000	0,0000	0,0000
3000117	Bombeo Salamanca	2603925	Barbadillo	0,0000	0,0655	0,0655
3000176	Mancomunidad La Atalaya	2603926	Trescasas	0,0352	0,0000	0,0352
3000212	Bombeo Campo Charro - Tormes	2603927	Montalvo Cuarto	0,0000	0,0000	0,0000
3000117	Bombeo Salamanca	2603928	Canillejas	0,0000	0,0000	0,0000
3000117	Bombeo Salamanca	2603929	Morales	0,0000	0,0000	0,0000
3000098	Salamanca y Manc. Azud de Villagonzalo de Tormes	2603930	Pelabravo	0,0490	0,0000	0,0490
3000104	Embalse de Almendra, Manc. Cabeza de Horno y Manc. Sayagua	2603931	Pozos de Hinojo	0,0078	0,0077	0,0078
3000095	Bombeo Cantimpalos - Cega-Eresma-Adaja	2603932	Valverde del Majano	0,1499	0,1499	0,1499
3000092	Bombeo Medina del Campo - Bajo Duero	2603933	Aldeaseca de la Frontera	0,0910	0,0564	0,0910
3000098	Salamanca y Manc. Azud de Villagonzalo de Tormes	2603934	Carbajosa de la Sagrada	0,9643	0,0000	0,9643
3000117	Bombeo Salamanca	2603935	La R.A.D.	0,0000	0,0000	0,0000
3000117	Bombeo Salamanca	2603936	Quinta Florentina	0,0000	0,0000	0,0000
3000117	Bombeo Salamanca	2603937	Encinas de Abajo	0,0722	0,1082	0,1082
3000104	Embalse de Almendra, Manc. Cabeza de Horno y Manc. Sayagua	2603938	Bogajo	0,0219	0,0219	0,0219
3000117	Bombeo Salamanca	2603939	Canillas de Abajo	0,0109	0,0091	0,0109
3000212	Bombeo Campo Charro - Tormes	2603940	Diseminado de Montalvo Tercero	0,0000	0,0000	0,0000
3000081	Segovia	2603941	Segovia	4,3975	11,4249	11,4249
3000091	Bombeo Los Arenales - Cega-Eresma-Adaja	2603942	Adanero	0,0482	0,0482	0,0482

## Anejo 6. Apéndice I. Estimación de las reservas de las demandas urbanas

UDU		Municipio		Vol. Concesión (hm <sup>3</sup> /año)		
Cod.	Nombre	Cod.	Nombre	Crit.1	Crit.2	Crit.1+2
3000176	Mancomunidad La Atalaya	2603943	Sonsoto	0,0000	0,0000	0,0000
3000223	Bombeo Medina del Campo - Cega-Eresma-Adaja	2603944	Cabezas de Alambre	0,0257	0,0257	0,0257
3000095	Bombeo Cantimpalos - Cega-Eresma-Adaja	2603945	Sangarcía	0,0000	0,0000	0,0000
3000095	Bombeo Cantimpalos - Cega-Eresma-Adaja	2603946	Martín Miguel	0,0147	0,0147	0,0147
3000092	Bombeo Medina del Campo - Bajo Duero	2603947	Jaraíces	0,0018	0,0018	0,0018
3000095	Bombeo Cantimpalos - Cega-Eresma-Adaja	2603948	Jemenuño	0,0092	0,0092	0,0092
3000176	Mancomunidad La Atalaya	2603949	San Cristóbal de Segovia	0,1324	0,0000	0,1324
3000098	Salamanca y Manc. Azud de Villagonzalo de Tormes	2603950	Aldeatejada	0,2460	0,0000	0,2460
3000095	Bombeo Cantimpalos - Cega-Eresma-Adaja	2603951	Etreros	0,0000	0,0000	0,0000
3000212	Bombeo Campo Charro - Tormes	2603952	Montalvo Tercero	0,0000	0,0000	0,0000
3000212	Bombeo Campo Charro - Tormes	2603953	Montalvo Primero	0,0000	0,0000	0,0000
3000117	Bombeo Salamanca	2603954	La Pinilla	0,0000	0,0000	0,0000
3000095	Bombeo Cantimpalos - Cega-Eresma-Adaja	2603955	Juarros de Riomoros	0,0000	0,0000	0,0000
3000098	Salamanca y Manc. Azud de Villagonzalo de Tormes	2603956	Machacón	0,0517	0,0010	0,0517
3000092	Bombeo Medina del Campo - Bajo Duero	2603957	Flores de Ávila	0,0000	0,0192	0,0192
3000092	Bombeo Medina del Campo - Bajo Duero	2603958	Constanzana	0,0073	0,0073	0,0073
3000092	Bombeo Medina del Campo - Bajo Duero	2603959	Villamayor	0,0009	0,0000	0,0009
3000107	Mancomunidad Campo Charro	2603960	Alcornocal	0,0000	0,0000	0,0000
3000117	Bombeo Salamanca	2603961	Ventosa del Río Almar	0,0000	0,0000	0,0000
3000223	Bombeo Medina del Campo - Cega-Eresma-Adaja	2603962	Pedro-Rodríguez	0,0601	0,0601	0,0601
3000253	Mancomunidad de Cardeñosa	2603963	Fontiveros	0,1387	0,0766	0,1387
3000118	Bombeo La Fuente de San Esteban	2603964	Tabera de Abajo	0,0071	0,0072	0,0072
3000117	Bombeo Salamanca	2603965	Fraguas	0,0000	0,0000	0,0000
3000078	Madrigal de las Altas Torres	2603966	Tiñosillos	0,0000	0,0000	0,0000
3000117	Bombeo Salamanca	2603967	Castrejón	0,0040	0,0130	0,0130
3000197	Bombeo Vitigudino	2603968	Tabera de Arriba	0,0000	0,0000	0,0000
3000212	Bombeo Campo Charro - Tormes	2603969	Sanchoviejo	0,0000	0,0000	0,0000
3000098	Salamanca y Manc. Azud de Villagonzalo de Tormes	2603970	Francos Viejo	0,0000	0,0000	0,0000
3000107	Mancomunidad Campo Charro	2603971	Casasola de la Encomienda	0,0000	0,0000	0,0000
3000117	Bombeo Salamanca	2603972	La Estación	0,0000	0,0000	0,0000
3000104	Embalse de Almendra, Manc. Cabeza de Horno y Manc. Sayagua	2603973	Garcirrey	0,0000	0,0000	0,0000
3000117	Bombeo Salamanca	2603974	Palacio Villalones	0,0000	0,0000	0,0000
3000117	Bombeo Salamanca	2603975	Calzada de Don Diego	0,0634	0,0757	0,0757
3000104	Embalse de Almendra, Manc. Cabeza de Horno y Manc. Sayagua	2603976	Pedro Alvaro	0,0000	0,0000	0,0000
3000176	Mancomunidad La Atalaya	2603977	Tabanera del Monte	0,0000	0,0000	0,0000
3000118	Bombeo La Fuente de San Esteban	2603978	Valdechaperero	0,0000	0,0000	0,0000
3000117	Bombeo Salamanca	2603979	Pelagarcía	0,0000	0,0000	0,0000

## Anejo 6. Apéndice I. Estimación de las reservas de las demandas urbanas

UDU		Municipio		Vol. Concesión (hm <sup>3</sup> /año)		
Cod.	Nombre	Cod.	Nombre	Crit.1	Crit.2	Crit.1+2
3000118	Bombeo La Fuente de San Esteban	2603980	Navas de Quejigal	0,0000	0,0000	0,0000
3000117	Bombeo Salamanca	2603981	San Julián de Valmuza	0,1997	0,0000	0,1997
3000197	Bombeo Vitigudino	2603982	El Cubo de Don Sancho	0,0000	0,0084	0,0084
3000117	Bombeo Salamanca	2603983	Rodillo	0,0000	0,0000	0,0000
3000118	Bombeo La Fuente de San Esteban	2603984	Taberuela	0,0000	0,0000	0,0000
3000104	Embalse de Almendra, Manc. Cabeza de Horno y Manc. Sayagua	2603985	Olmedo de Camaces	0,0507	0,0506	0,0507
3000212	Bombeo Campo Charro - Tormes	2603986	Salvadorique	0,0000	0,0000	0,0000
3000118	Bombeo La Fuente de San Esteban	2603987	Carreros	0,0000	0,0000	0,0000
3000092	Bombeo Medina del Campo - Bajo Duero	2603988	Muñosancho	0,0000	0,0009	0,0009
3000104	Embalse de Almendra, Manc. Cabeza de Horno y Manc. Sayagua	2603989	Ituerino	0,0000	0,0000	0,0000
3000212	Bombeo Campo Charro - Tormes	2603990	Las Torres	0,0000	0,0000	0,0000
3000117	Bombeo Salamanca	2603991	Cilloruelo	0,0000	0,0204	0,0204
3000095	Bombeo Cantimpalos - Cega-Eresma-Adaja	2603992	Moñibas	0,0000	0,0000	0,0000
3000091	Bombeo Los Arenales - Cega-Eresma-Adaja	2603993	Pajares de Adaja	0,0246	0,0246	0,0246
3000081	Segovia	2603994	Torredondo	0,0000	0,0000	0,0000
3000098	Salamanca y Manc. Azud de Villagonzalo de Tormes	2603995	Alconada	0,0164	0,0219	0,0219
3000117	Bombeo Salamanca	2603996	Muñovela	0,0037	0,0000	0,0037
3000104	Embalse de Almendra, Manc. Cabeza de Horno y Manc. Sayagua	2603997	Fuenteliante	0,0112	0,0112	0,0112
3000176	Mancomunidad La Atalaya	2603998	Palazuelos de Eresma	0,1831	0,4990	0,4990
3000197	Bombeo Vitigudino	2603999	Rollanejo	0,0000	0,0000	0,0000
3000081	Segovia	2604000	Perogordo	0,0860	0,0500	0,0860
3000197	Bombeo Vitigudino	2604001	Ituero de Hebra	0,0000	0,0000	0,0000
3000104	Embalse de Almendra, Manc. Cabeza de Horno y Manc. Sayagua	2604002	Ahigal de Los Aceiteros	0,0220	0,0220	0,0220
3000212	Bombeo Campo Charro - Tormes	2604003	Porquerizos	0,0000	0,0000	0,0000
3000104	Embalse de Almendra, Manc. Cabeza de Horno y Manc. Sayagua	2604004	Villavieja de Yeltes	0,1052	0,1048	0,1052
3000095	Bombeo Cantimpalos - Cega-Eresma-Adaja	2604005	Cobos de Segovia	0,0000	0,0000	0,0000
3000117	Bombeo Salamanca	2604006	Arauzo	0,0000	0,0000	0,0000
3000104	Embalse de Almendra, Manc. Cabeza de Horno y Manc. Sayagua	2604007	Pelarrodríguez	0,0000	0,0000	0,0000
3000098	Salamanca y Manc. Azud de Villagonzalo de Tormes	2604008	San Vicente	0,0000	0,0000	0,0000
3000223	Bombeo Medina del Campo - Cega-Eresma-Adaja	2604009	El Bohodón	0,0000	0,0000	0,0000
3000117	Bombeo Salamanca	2604010	Megrillán	0,0000	0,0000	0,0000
3000118	Bombeo La Fuente de San Esteban	2604011	Tellosancho	0,0000	0,0000	0,0000
3000107	Mancomunidad Campo Charro	2604012	Villarejo	0,0000	0,0000	0,0000
3000212	Bombeo Campo Charro - Tormes	2604013	El Ventorro	0,0000	0,0000	0,0000
3000108	Peñaranda de Bracamonte	2604014	Peñaranda de Bracamonte	0,0000	0,0000	0,0000
3000098	Salamanca y Manc. Azud de Villagonzalo de Tormes	2604015	Arapiles	0,0564	0,0230	0,0564
3000091	Bombeo Los Arenales - Cega-Eresma-Adaja	2604016	Cantaracillo	0,0156	0,0156	0,0156
3000107	Mancomunidad Campo Charro	2604017	Moral de Castro	0,0000	0,0000	0,0000

## Anejo 6. Apéndice I. Estimación de las reservas de las demandas urbanas

UDU		Municipio		Vol. Concesión (hm <sup>3</sup> /año)		
Cod.	Nombre	Cod.	Nombre	Crit.1	Crit.2	Crit.1+2
3000095	Bombeo Cantimpalos - Cega-Eresma-Adaja	2604018	Abades	0,1534	0,3111	0,3111
3000117	Bombeo Salamanca	2604019	Carnero	0,0000	0,0000	0,0000
3000118	Bombeo La Fuente de San Esteban	2604020	Quejigal	0,0000	0,0000	0,0000
3000081	Segovia	2604021	Quitapesares	0,1138	0,0000	0,1138
3000092	Bombeo Medina del Campo - Bajo Duero	2604022	Rivilla de Barajas	0,0067	0,0067	0,0067
3000098	Salamanca y Manc. Azud de Villagonzalo de Tormes	2604023	Villagonzalo de Tormes	0,0240	0,4605	0,4605
3000117	Bombeo Salamanca	2604024	Valverde de Valmuza	0,0000	0,0000	0,0000
3000104	Embalse de Almendra, Manc. Cabeza de Horno y Manc. Sayagua	2604025	Villares de Yeltes	0,0000	0,0177	0,0177
3000098	Salamanca y Manc. Azud de Villagonzalo de Tormes	2604026	Miranda de Azán	0,0321	0,0390	0,0390
3000117	Bombeo Salamanca	2604027	La Cida	0,0000	0,0000	0,0000
3000107	Mancomunidad Campo Charro	2604028	Valdelama	0,0000	0,0000	0,0000
3000095	Bombeo Cantimpalos - Cega-Eresma-Adaja	2604029	Bercial	0,0137	0,0136	0,0137
3000117	Bombeo Salamanca	2604030	El Pardo	0,0000	0,0000	0,0000
3000253	Mancomunidad de Cardeñosa	2604031	Cabizuela	0,0723	0,0509	0,0723
3000117	Bombeo Salamanca	2604032	Nava de Sotrobal	0,0173	0,0173	0,0173
3000081	Segovia	2604033	Hontoria	0,0000	0,0000	0,0000
3000118	Bombeo La Fuente de San Esteban	2604034	Villar de los Álamos de Abajo	0,0000	0,0000	0,0000
3000117	Bombeo Salamanca	2604035	Otero Vaciadores	0,0019	0,0000	0,0019
3000117	Bombeo Salamanca	2604036	Granjilla	0,0000	0,0000	0,0000
3000104	Embalse de Almendra, Manc. Cabeza de Horno y Manc. Sayagua	2604037	San Felices de Los Gallegos	0,0888	0,0888	0,0888
3000107	Mancomunidad Campo Charro	2604038	Ardonsillero	0,0000	0,0000	0,0000
3000117	Bombeo Salamanca	2604039	San Justo de Valmuza	0,0013	0,0000	0,0013
3000081	Segovia	2604040	San Ildefonso	0,0000	0,0000	0,0000
3000212	Bombeo Campo Charro - Tormes	2604041	Aldeagallega	0,0000	0,0000	0,0000
3000104	Embalse de Almendra, Manc. Cabeza de Horno y Manc. Sayagua	2604042	Bañobárez	0,0400	0,0400	0,0400
3000098	Salamanca y Manc. Azud de Villagonzalo de Tormes	2604043	Peñarandilla	0,0154	0,0154	0,0154
3000117	Bombeo Salamanca	2604044	Jemingomez	0,0000	0,0000	0,0000
3000117	Bombeo Salamanca	2604045	El Tejado	0,0000	0,0000	0,0000
3000118	Bombeo La Fuente de San Esteban	2604046	Robliza de Cojos	0,0263	0,0263	0,0263
3000253	Mancomunidad de Cardeñosa	2604047	Pascualgrande	0,0000	0,0000	0,0000
3000253	Mancomunidad de Cardeñosa	2604048	Collado de Contreras	0,0453	0,0000	0,0453
3000107	Mancomunidad Campo Charro	2604049	Aldeávila de Revilla	0,0000	0,0000	0,0000
3000095	Bombeo Cantimpalos - Cega-Eresma-Adaja	2604050	Marugán	0,0136	0,6948	0,6948
3000091	Bombeo Los Arenales - Cega-Eresma-Adaja	2604051	Sanchidrián	0,4080	0,4080	0,4080
3000104	Embalse de Almendra, Manc. Cabeza de Horno y Manc. Sayagua	2604052	Buenamadre	0,0183	0,0182	0,0183
3000103	Alba de Tormes y mancomunidad Cuatro Caminos	2604053	Torrecilla de San Benito	0,0000	0,0000	0,0000
3000212	Bombeo Campo Charro - Tormes	2604054	Orejudos	0,0000	0,0000	0,0000
3000081	Segovia	2604055	Madrona	1,4256	0,0000	1,4256
3000117	Bombeo Salamanca	2604056	Urbanizacion El Encinar	0,2648	0,0000	0,2648

## Anejo 6. Apéndice I. Estimación de las reservas de las demandas urbanas

UDU		Municipio		Vol. Concesión (hm <sup>3</sup> /año)		
Cod.	Nombre	Cod.	Nombre	Crit.1	Crit.2	Crit.1+2
3000098	Salamanca y Manc. Azud de Villagonzalo de Tormes	2604057	Coca de Alba	0,0274	0,0274	0,0274
3000117	Bombeo Salamanca	2604058	El Vecino	0,0000	0,0000	0,0000
3000095	Bombeo Cantimpalos - Cega-Eresma-Adaja	2604059	Peromingo	0,0000	0,0000	0,0000
3000092	Bombeo Medina del Campo - Bajo Duero	2604060	Palacio de Castronuevo	0,0000	0,0000	0,0000
3000117	Bombeo Salamanca	2604061	Sotrobal de Abajo	0,0000	0,0000	0,0000
3000197	Bombeo Vitigudino	2604062	Castro Enríquez	0,0000	0,0000	0,0000
3000098	Salamanca y Manc. Azud de Villagonzalo de Tormes	2604063	Valdesantiago	0,0000	0,0000	0,0000
3000117	Bombeo Salamanca	2604064	Gejo de Doña Mencia	0,0000	0,0000	0,0000
3000107	Mancomunidad Campo Charro	2604065	Berrocalejo	0,0000	0,0000	0,0000
3000098	Salamanca y Manc. Azud de Villagonzalo de Tormes	2604066	Carpio-Bernardo	0,0062	0,0000	0,0062
3000212	Bombeo Campo Charro - Tormes	2604067	Azud de Villagonzalo	0,0000	0,0000	0,0000
3000091	Bombeo Los Arenales - Cega-Eresma-Adaja	2604068	La Estación	0,0000	0,0000	0,0000
3000103	Alba de Tormes y mancomunidad Cuatro Caminos	2604069	Turra	0,0000	0,0000	0,0000
3000092	Bombeo Medina del Campo - Bajo Duero	2604070	Gimialcón	0,0000	0,0000	0,0000
3000095	Bombeo Cantimpalos - Cega-Eresma-Adaja	2604071	Muñopedro	0,0763	0,0384	0,0763
3000105	Ciudad Rodrigo y Mancomunidad Puente la Unión	2604072	La Bouza	0,0072	0,0000	0,0072
3000223	Bombeo Medina del Campo - Cega-Eresma-Adaja	2604073	San Pascual	0,0000	0,0000	0,0000
3000092	Bombeo Medina del Campo - Bajo Duero	2604074	Salvadiós	0,0000	0,0000	0,0000
3000223	Bombeo Medina del Campo - Cega-Eresma-Adaja	2604075	Villanueva de Gómez	0,0000	0,0180	0,0180
3000117	Bombeo Salamanca	2604076	Matamala	0,0000	0,0000	0,0000
3000118	Bombeo La Fuente de San Esteban	2604077	Diseminado de San Fernando	0,0000	0,0000	0,0000
3000103	Alba de Tormes y mancomunidad Cuatro Caminos	2604078	Valmucina	0,0000	0,0000	0,0000
3000117	Bombeo Salamanca	2604079	Casa del Rentero	0,0000	0,0000	0,0000
3000212	Bombeo Campo Charro - Tormes	2604080	Los Ventorros	0,0000	0,0000	0,0000
3000118	Bombeo La Fuente de San Esteban	2604081	La Estación	0,0000	0,0000	0,0000
3000117	Bombeo Salamanca	2604082	Los Perales	0,0000	0,0000	0,0000
3000105	Ciudad Rodrigo y Mancomunidad Puente la Unión	2604083	Puerto Seguro	0,0069	0,0000	0,0069
3000253	Mancomunidad de Cardeñosa	2604084	Crespos	0,1262	0,0000	0,1262
3000078	Madrigal de las Altas Torres	2604085	Blascosancho	0,0000	0,0000	0,0000
3000212	Bombeo Campo Charro - Tormes	2604086	Aldeanueva	0,0000	0,0000	0,0000
3000253	Mancomunidad de Cardeñosa	2604087	Narros de Saldueña	0,0275	0,0000	0,0275
3000103	Alba de Tormes y mancomunidad Cuatro Caminos	2604088	Mozárbez	0,1382	0,0549	0,1382
3000117	Bombeo Salamanca	2604089	Garcihernández	0,0000	0,0967	0,0967
3000095	Bombeo Cantimpalos - Cega-Eresma-Adaja	2604090	Lastras del Pozo	0,0119	0,0119	0,0119
3000118	Bombeo La Fuente de San Esteban	2604091	Sebastián Rubio	0,0015	0,0000	0,0015
3000104	Embalse de Almendra, Manc. Cabeza de Horno y Manc. Sayagua	2604092	La Casa Nueva	0,0000	0,0000	0,0000
3000118	Bombeo La Fuente de San Esteban	2604093	Aldehuela de la Bóveda	0,0138	0,0138	0,0138

## Anejo 6. Apéndice I. Estimación de las reservas de las demandas urbanas

UDU		Municipio		Vol. Concesión (hm <sup>3</sup> /año)		
Cod.	Nombre	Cod.	Nombre	Crit.1	Crit.2	Crit.1+2
3000107	Mancomunidad Campo Charro	2604094	Peramato	0,0000	0,0000	0,0000
3000117	Bombeo Salamanca	2604095	La Alcubilla	0,0000	0,0000	0,0000
3000103	Alba de Tormes y mancomunidad Cuatro Caminos	2604096	Continos	0,0000	0,0000	0,0000
3000118	Bombeo La Fuente de San Esteban	2604097	Cojos de Robliza	0,0000	0,0000	0,0000
3000118	Bombeo La Fuente de San Esteban	2604098	Campo del Hospicio Casas de Campollano	0,0000	0,0000	0,0000
3000081	Segovia	2604099	La Pradera de Navalhorno	0,0000	0,0000	0,0000
3000107	Mancomunidad Campo Charro	2604100	Casas de Fonseca	0,0000	0,0000	0,0000
3000253	Mancomunidad de Cardeñosa	2604101	Papatrigo	0,2457	0,0000	0,2457
3000081	Segovia	2604102	Valsain	0,0000	0,0000	0,0000
3000081	Segovia	2604103	Fuentemilanos	0,0000	0,0000	0,0000
3000103	Alba de Tormes y mancomunidad Cuatro Caminos	2604104	Tordelalosa	0,0000	0,0000	0,0000
3000103	Alba de Tormes y mancomunidad Cuatro Caminos	2604105	Cilleros El Hondo	0,0032	0,0032	0,0032
3000118	Bombeo La Fuente de San Esteban	2604106	Villoria de Buenamadre	0,0000	0,0000	0,0000
3000117	Bombeo Salamanca	2604107	Bóveda del Río Almar	0,0526	0,0526	0,0526
3000212	Bombeo Campo Charro - Tormes	2604108	Palomares de Alba	0,0025	0,0025	0,0025
3000081	Segovia	2604109	Revenga	0,0000	0,0000	0,0000
3000103	Alba de Tormes y mancomunidad Cuatro Caminos	2604110	Santo Tomé de Rozados	0,0000	0,0000	0,0000
3000103	Alba de Tormes y mancomunidad Cuatro Caminos	2604111	Terrubias	0,0000	0,0000	0,0000
3000103	Alba de Tormes y mancomunidad Cuatro Caminos	2604112	Torrecilla	0,0000	0,0000	0,0000
3000117	Bombeo Salamanca	2604113	Tordillos	0,0600	0,0600	0,0600
3000118	Bombeo La Fuente de San Esteban	2604114	Rodasviejas	0,0000	0,0000	0,0000
3000118	Bombeo La Fuente de San Esteban	2604115	Sancho Bueno	0,0000	0,0000	0,0000
3000217	Bombeo Guadarrama-Somosierra - Cega-Eresma-Adaja	2604116	Riofrío	0,0000	0,0000	0,0000
3000253	Mancomunidad de Cardeñosa	2604117	Narros del Castillo	0,0684	0,0088	0,0684
3000103	Alba de Tormes y mancomunidad Cuatro Caminos	2604118	Minas de Prado Viejo	0,0000	0,0000	0,0000
3000089	Mancomunidad La Mujer Muerta	2604119	Navas de Riofrío	0,0495	0,0946	0,0946
3000212	Bombeo Campo Charro - Tormes	2604120	Canillas de Torneros	0,0000	0,0000	0,0000
3000117	Bombeo Salamanca	2604121	Amatos de Alba	0,0064	0,0000	0,0064
3000103	Alba de Tormes y mancomunidad Cuatro Caminos	2604122	La Dehesilla	0,0000	0,0000	0,0000
3000253	Mancomunidad de Cardeñosa	2604123	Muñomer del Peco	0,0791	0,0341	0,0791
3000117	Bombeo Salamanca	2604124	La Lurda	0,0967	0,0000	0,0967
3000095	Bombeo Cantimpalos - Cega-Eresma-Adaja	2604125	Pinar de Puente Viejo	0,1715	0,0000	0,1715
3000103	Alba de Tormes y mancomunidad Cuatro Caminos	2604126	Abusejo de Abajo	0,0000	0,0000	0,0000
3000107	Mancomunidad Campo Charro	2604127	Vilvis Viejo	0,0000	0,0000	0,0000
3000103	Alba de Tormes y mancomunidad Cuatro Caminos	2604128	Ariseos de Arriba	0,0000	0,0000	0,0000
3000253	Mancomunidad de Cardeñosa	2604129	Viñegra de Moraña	0,0094	0,0000	0,0094
3000103	Alba de Tormes y mancomunidad Cuatro Caminos	2604130	Abusejo de Arriba	0,0000	0,0000	0,0000
3000103	Alba de Tormes y mancomunidad Cuatro Caminos	2604131	Cequeña	0,0000	0,0000	0,0000



## Anejo 6. Apéndice I. Estimación de las reservas de las demandas urbanas

UDU		Municipio		Vol. Concesión (hm <sup>3</sup> /año)		
Cod.	Nombre	Cod.	Nombre	Crit.1	Crit.2	Crit.1+2
3000118	Bombeo La Fuente de San Esteban	2604132	Tejadillo	0,0000	0,0000	0,0000
3000118	Bombeo La Fuente de San Esteban	2604133	Linejo	0,0000	0,0000	0,0000
3000103	Alba de Tormes y mancomunidad Cuatro Caminos	2604134	San Cristóbal de Monte Agudo	0,0000	0,0000	0,0000
3000212	Bombeo Campo Charro - Tormes	2604135	Terradillos	0,0000	0,2668	0,2668
3000253	Mancomunidad de Cardeñosa	2604136	Chaherrero	0,0000	0,0000	0,0000
3000117	Bombeo Salamanca	2604137	Bercimuelle	0,0000	0,0184	0,0184
3000118	Bombeo La Fuente de San Esteban	2604138	Carrascalino Casa de Abajo	0,0000	0,0000	0,0000
3000103	Alba de Tormes y mancomunidad Cuatro Caminos	2604139	Montellano	0,0000	0,0000	0,0000
3000118	Bombeo La Fuente de San Esteban	2604140	Matilla de Los Caños del Río	0,0516	0,0516	0,0516
3000104	Embalse de Almendra, Manc. Cabeza de Horno y Manc. Sayagua	2604141	Boada	0,0370	0,0370	0,0370
3000095	Bombeo Cantimpalos - Cega-Eresma-Adaja	2604142	San Pedro de las Dueñas	0,0011	0,0000	0,0011
3000118	Bombeo La Fuente de San Esteban	2604143	Maza de San Pedro	0,0000	0,0000	0,0000
3000117	Bombeo Salamanca	2604144	Mancera de Abajo	0,0565	0,0565	0,0565
3000103	Alba de Tormes y mancomunidad Cuatro Caminos	2604145	Ventorro de la Paloma	0,0000	0,0000	0,0000
3000103	Alba de Tormes y mancomunidad Cuatro Caminos	2604146	Torre de Juan Vazquez	0,0000	0,0000	0,0000
3000103	Alba de Tormes y mancomunidad Cuatro Caminos	2604147	Urbanizacion la Carreta	0,0000	0,0000	0,0000
3000107	Mancomunidad Campo Charro	2604148	Muñoz	0,0090	0,0100	0,0100
3000089	Mancomunidad La Mujer Muerta	2604149	La Losa	0,0000	0,1313	0,1313
3000103	Alba de Tormes y mancomunidad Cuatro Caminos	2604150	Urbanización Alizaces	0,0491	0,0000	0,0491
3000103	Alba de Tormes y mancomunidad Cuatro Caminos	2604151	Torre de Nueva Banca	0,0000	0,0000	0,0000
3000103	Alba de Tormes y mancomunidad Cuatro Caminos	2604152	Alba de Tormes	0,0000	2,7646	2,7646
3000103	Alba de Tormes y mancomunidad Cuatro Caminos	2604153	Tornadizos	0,0000	0,0000	0,0000
3000212	Bombeo Campo Charro - Tormes	2604154	El Cueto	0,0000	0,0000	0,0000
3000095	Bombeo Cantimpalos - Cega-Eresma-Adaja	2604155	Monterrubio	0,0000	0,0035	0,0035
3000117	Bombeo Salamanca	2604156	Macotera	0,1311	0,0655	0,1311
3000253	Mancomunidad de Cardeñosa	2604157	El Oso	0,0000	0,0000	0,0000
3000103	Alba de Tormes y mancomunidad Cuatro Caminos	2604158	La Regañada	0,0000	0,0000	0,0000
3000091	Bombeo Los Arenales - Cega-Eresma-Adaja	2604159	Velayos	0,0206	0,0311	0,0311
3000095	Bombeo Cantimpalos - Cega-Eresma-Adaja	2604160	Labajos	0,0127	0,0127	0,0127
3000253	Mancomunidad de Cardeñosa	2604161	Albornos	0,0488	0,0000	0,0488
3000103	Alba de Tormes y mancomunidad Cuatro Caminos	2604162	Barcialejo	0,0000	0,0000	0,0000
3000117	Bombeo Salamanca	2604163	El Convento de Duruelo	0,0000	0,0000	0,0000
3000103	Alba de Tormes y mancomunidad Cuatro Caminos	2604164	Valdemierque	0,0184	0,0000	0,0184
3000118	Bombeo La Fuente de San Esteban	2604165	Cuarto del Pilar	0,0000	0,0000	0,0000
3000118	Bombeo La Fuente de San Esteban	2604166	Cuarto de Sánchez Arjona	0,0000	0,0000	0,0000
3000104	Embalse de Almendra, Manc. Cabeza de Horno y Manc. Sayagua	2604167	La Fuente de San Esteban	0,0000	0,0220	0,0220



## Anejo 6. Apéndice I. Estimación de las reservas de las demandas urbanas

UDU		Municipio		Vol. Concesión (hm <sup>3</sup> /año)		
Cod.	Nombre	Cod.	Nombre	Crit.1	Crit.2	Crit.1+2
3000104	Embalse de Almendra, Manc. Cabeza de Horno y Manc. Sayagua	2604168	Retortillo	0,0353	0,0353	0,0353
3000103	Alba de Tormes y mancomunidad Cuatro Caminos	2604169	Barcial	0,0000	0,0000	0,0000
3000104	Embalse de Almendra, Manc. Cabeza de Horno y Manc. Sayagua	2604170	Diseminado de Porciones	0,0000	0,0000	0,0000
3000212	Bombeo Campo Charro - Tormes	2604171	Carrascal de Sanchiricones	0,0000	0,0000	0,0000
3000223	Bombeo Medina del Campo - Cega-Eresma-Adaja	2604172	Pascualcobo	0,0000	0,0000	0,0000
3000089	Mancomunidad La Mujer Muerta	2604173	Ortigosa del Monte	0,0000	0,2738	0,2738
3000117	Bombeo Salamanca	2604174	Pedrosillo de Alba	0,0393	0,0393	0,0393
3000078	Madrigal de las Altas Torres	2604175	Vega de Santa María	0,0000	0,0000	0,0000
3000107	Mancomunidad Campo Charro	2604176	Balneario de Retortillo	0,0000	0,0442	0,0442
3000103	Alba de Tormes y mancomunidad Cuatro Caminos	2604177	Diseminado de Valdelavade	0,0000	0,0000	0,0000
3000118	Bombeo La Fuente de San Esteban	2604178	Monte Abajo	0,0000	0,0000	0,0000
3000223	Bombeo Medina del Campo - Cega-Eresma-Adaja	2604179	San Juan Bautista	0,0000	0,0000	0,0000
3000253	Mancomunidad de Cardeñosa	2604180	San Juan de la Encinilla	0,0594	0,0362	0,0594
3000117	Bombeo Salamanca	2604181	Aldeaseca de Alba	0,0155	0,0155	0,0155
3000223	Bombeo Medina del Campo - Cega-Eresma-Adaja	2604182	Riocabado	0,0000	0,0000	0,0000
3000118	Bombeo La Fuente de San Esteban	2604183	Diseminado de Matas Altas	0,0000	0,0000	0,0000
3000107	Mancomunidad Campo Charro	2604184	Boadilla	0,1251	0,1251	0,1251
3000103	Alba de Tormes y mancomunidad Cuatro Caminos	2604185	Casa de Somade	0,0000	0,0000	0,0000
3000103	Alba de Tormes y mancomunidad Cuatro Caminos	2604186	Cuatro Calzadas	0,0000	0,0000	0,0000
3000118	Bombeo La Fuente de San Esteban	2604187	Diseminado de Pocito	0,0000	0,0000	0,0000
3000211	Bombeo Campo Charro - Águeda	2604188	Ochando	0,0000	0,0000	0,0000
3000223	Bombeo Medina del Campo - Cega-Eresma-Adaja	2604189	Gotarrendura	0,0000	0,0145	0,0145
3000103	Alba de Tormes y mancomunidad Cuatro Caminos	2604190	Morille	0,0840	0,0000	0,0840
3000118	Bombeo La Fuente de San Esteban	2604191	Villalba de Los Llanos	0,0000	0,0090	0,0090
3000103	Alba de Tormes y mancomunidad Cuatro Caminos	2604192	Aldeagordo de Abajo	0,0000	0,0000	0,0000
3000107	Mancomunidad Campo Charro	2604193	Estación Ferrocarril La Fuente de San Esteban	0,0000	0,0000	0,0000
3000253	Mancomunidad de Cardeñosa	2604194	Muñogrande	0,0179	0,0000	0,0179
3000103	Alba de Tormes y mancomunidad Cuatro Caminos	2604195	Martillán	0,0000	0,0000	0,0000
3000103	Alba de Tormes y mancomunidad Cuatro Caminos	2604196	Gueribáñez	0,0000	0,0000	0,0000
3000103	Alba de Tormes y mancomunidad Cuatro Caminos	2604197	Sanchiricones	0,0000	0,0000	0,0000
3000103	Alba de Tormes y mancomunidad Cuatro Caminos	2604198	Beconuño	0,0000	0,0000	0,0000
3000117	Bombeo Salamanca	2604199	El Pinar de Alba	0,2020	0,0000	0,2020
3000103	Alba de Tormes y mancomunidad Cuatro Caminos	2604200	Martinamor	0,0206	0,0000	0,0206

## Anejo 6. Apéndice I. Estimación de las reservas de las demandas urbanas

UDU		Municipio		Vol. Concesión (hm <sup>3</sup> /año)		
Cod.	Nombre	Cod.	Nombre	Crit.1	Crit.2	Crit.1+2
3000117	Bombeo Salamanca	2604201	Galleguillos	0,0032	0,0020	0,0032
3000103	Alba de Tormes y mancomunidad Cuatro Caminos	2604202	Aldeagordo de Arriba	0,0000	0,0000	0,0000
3000103	Alba de Tormes y mancomunidad Cuatro Caminos	2604203	Corbacera	0,0000	0,0000	0,0000
3000118	Bombeo La Fuente de San Esteban	2604204	Villa Adelfa	0,0000	0,0000	0,0000
3000118	Bombeo La Fuente de San Esteban	2604205	Casetas de Olleros	0,0000	0,0000	0,0000
3000092	Bombeo Medina del Campo - Bajo Duero	2604206	Vita	0,0405	0,0406	0,0406
3000089	Mancomunidad La Mujer Muerta	2604207	Otero de Herreros	0,3940	0,3940	0,3940
3000118	Bombeo La Fuente de San Esteban	2604208	San Muñoz	0,0250	0,0250	0,0250
3000103	Alba de Tormes y mancomunidad Cuatro Caminos	2604209	Revilla	0,0000	0,0000	0,0000
3000117	Bombeo Salamanca	2604210	Turra de Alba	0,0070	0,0000	0,0070
3000095	Bombeo Cantimpalos - Cega-Eresma-Adaja	2604211	Guijosalbas	0,0000	0,0000	0,0000
3000117	Bombeo Salamanca	2604212	Santiago de la Puebla	0,0365	0,1020	0,1020
3000103	Alba de Tormes y mancomunidad Cuatro Caminos	2604213	Torrejón de Alba	0,0060	0,0060	0,0060
3000104	Embalse de Almendra, Manc. Cabeza de Horno y Manc. Sayagua	2604214	Martín de Yeltes	0,0000	0,0726	0,0726
3000235	Bombeo Segovia	2604215	Valdeprados	0,0060	0,0095	0,0095
3000253	Mancomunidad de Cardeñosa	2604216	Santo Domingo de las Posadas	0,0254	0,0254	0,0254
3000103	Alba de Tormes y mancomunidad Cuatro Caminos	2604217	Galleguillos	0,0000	0,0000	0,0000
3000107	Mancomunidad Campo Charro	2604218	Santa Olalla de Yeltes	0,0044	0,0034	0,0044
3000092	Bombeo Medina del Campo - Bajo Duero	2604219	Herreros de Suso	0,0000	0,0000	0,0000
3000117	Bombeo Salamanca	2604220	Salmoral	0,0238	0,0238	0,0238
3000103	Alba de Tormes y mancomunidad Cuatro Caminos	2604221	San Pedro de Rozados	0,1061	0,0209	0,1061
3000103	Alba de Tormes y mancomunidad Cuatro Caminos	2604222	Esteban Isidro	0,0000	0,0000	0,0000
3000117	Bombeo Salamanca	2604223	Blascomillán	0,0172	0,0172	0,0172
3000118	Bombeo La Fuente de San Esteban	2604224	Monte Alto	0,0000	0,0000	0,0000
3000095	Bombeo Cantimpalos - Cega-Eresma-Adaja	2604225	Maello	0,0470	0,5930	0,5930
3000117	Bombeo Salamanca	2604226	Valeros	0,0004	0,0000	0,0004
3000253	Mancomunidad de Cardeñosa	2604227	Castilblanco	0,0000	0,0000	0,0000
3000103	Alba de Tormes y mancomunidad Cuatro Caminos	2604228	Rozados	0,0000	0,0000	0,0000
3000103	Alba de Tormes y mancomunidad Cuatro Caminos	2604229	Los Majadales	0,0000	0,0000	0,0000
3000103	Alba de Tormes y mancomunidad Cuatro Caminos	2604230	La Torrita	0,0000	0,0000	0,0000
3000253	Mancomunidad de Cardeñosa	2604231	San Pedro del Arroyo	0,2022	0,0001	0,2022
3000253	Mancomunidad de Cardeñosa	2604232	Las Berlanas	0,0570	0,0000	0,0570
3000117	Bombeo Salamanca	2604233	Navales	0,0410	0,0410	0,0410
3000103	Alba de Tormes y mancomunidad Cuatro Caminos	2604234	Vecinos	0,1044	0,0235	0,1044
3000092	Bombeo Medina del Campo - Bajo Duero	2604235	El Parral	0,0000	0,0000	0,0000
3000095	Bombeo Cantimpalos - Cega-Eresma-Adaja	2604236	Zarzueta del Monte	0,1605	0,2545	0,2545

## Anejo 6. Apéndice I. Estimación de las reservas de las demandas urbanas

UDU		Municipio		Vol. Concesión (hm <sup>3</sup> /año)		
Cod.	Nombre	Cod.	Nombre	Crit.1	Crit.2	Crit.1+2
3000253	Mancomunidad de Cardeñosa	2604237	Sigeres	0,0162	0,0000	0,0162
3000103	Alba de Tormes y mancomunidad Cuatro Caminos	2604238	Matamala	0,0000	0,0000	0,0000
3000103	Alba de Tormes y mancomunidad Cuatro Caminos	2604239	Terrados	0,0000	0,0010	0,0010
3000253	Mancomunidad de Cardeñosa	2604240	Pozanco	0,0000	0,0000	0,0000
3000117	Bombeo Salamanca	2604241	Mancera de Arriba	0,0000	0,0000	0,0000
3000211	Bombeo Campo Charro - Águeda	2604242	Negrillos	0,0000	0,0000	0,0000
3000103	Alba de Tormes y mancomunidad Cuatro Caminos	2604243	Diseminado de Carneruelo	0,0000	0,0000	0,0000
3000107	Mancomunidad Campo Charro	2604244	Collado de Yeltes	0,0000	0,0000	0,0000
3000103	Alba de Tormes y mancomunidad Cuatro Caminos	2604245	Segovia la Chica	0,0000	0,0000	0,0000
3000095	Bombeo Cantimpalos - Cega-Eresma-Adaja	2604246	Ituero y Lama	0,0150	0,1860	0,1860
3000103	Alba de Tormes y mancomunidad Cuatro Caminos	2604247	Arguijo	0,0000	0,0000	0,0000
3000103	Alba de Tormes y mancomunidad Cuatro Caminos	2604248	Cembrón	0,0000	0,0000	0,0000
3000089	Mancomunidad La Mujer Muerta	2604249	La Estación	0,0000	0,1369	0,1369
3000117	Bombeo Salamanca	2604250	Gajates	0,0295	0,0295	0,0295
3000117	Bombeo Salamanca	2604251	Portillo	0,0000	0,0000	0,0000
3000118	Bombeo La Fuente de San Esteban	2604252	Carrascal del Obispo	0,0000	0,0827	0,0827
3000211	Bombeo Campo Charro - Águeda	2604253	Pocilgas Viejas	0,0000	0,0000	0,0000
3000117	Bombeo Salamanca	2604254	Martín Vicente	0,0000	0,0000	0,0000
3000253	Mancomunidad de Cardeñosa	2604255	Santo Tomás de Zabarcos	0,0381	0,0644	0,0644
3000117	Bombeo Salamanca	2604256	Revilleja	0,0000	0,0000	0,0000
3000235	Bombeo Segovia	2604257	Vegas de Matute	0,0378	0,1048	0,1048
3000103	Alba de Tormes y mancomunidad Cuatro Caminos	2604258	Olmedilla Alta	0,0000	0,0000	0,0000
3000103	Alba de Tormes y mancomunidad Cuatro Caminos	2604259	Berroy	0,0000	0,0000	0,0000
3000105	Ciudad Rodrigo y Mancomunidad Puente la Unión	2604260	Villar de Ciervo	0,0292	0,0000	0,0292
3000107	Mancomunidad Campo Charro	2604261	Castillejo de Yeltes	0,0000	0,0000	0,0000
3000103	Alba de Tormes y mancomunidad Cuatro Caminos	2604262	Torre Zapata	0,0000	0,0000	0,0000
3000117	Bombeo Salamanca	2604263	Encinas de Arriba	0,0000	0,0000	0,0000
3000253	Mancomunidad de Cardeñosa	2604264	Aveinte	0,0187	0,0198	0,0198
3000103	Alba de Tormes y mancomunidad Cuatro Caminos	2604265	Buenavista	0,0490	1,2136	1,2136
3000117	Bombeo Salamanca	2604266	Valdecarros	0,0245	0,0289	0,0289
3000103	Alba de Tormes y mancomunidad Cuatro Caminos	2604267	Caloco	0,0000	0,0000	0,0000
3000103	Alba de Tormes y mancomunidad Cuatro Caminos	2604268	Segovia de Sacedón	0,0000	0,0000	0,0000
3000253	Mancomunidad de Cardeñosa	2604269	Brabos	0,0273	0,0000	0,0273
3000117	Bombeo Salamanca	2604270	Ejeme	0,0000	0,0000	0,0000
3000095	Bombeo Cantimpalos - Cega-Eresma-Adaja	2604271	Paradinas de Abajo	0,0000	0,0000	0,0000
3000103	Alba de Tormes y mancomunidad Cuatro Caminos	2604272	Pedro Llen	0,0000	0,0000	0,0000
3000118	Bombeo La Fuente de San Esteban	2604273	Buenabarba	0,0000	0,0000	0,0000
3000253	Mancomunidad de Cardeñosa	2604274	Morañuela	0,0132	0,0132	0,0132
3000211	Bombeo Campo Charro - Águeda	2604275	San Pedro Acerón Arriba	0,0000	0,0000	0,0000

## Anejo 6. Apéndice I. Estimación de las reservas de las demandas urbanas

UDU		Municipio		Vol. Concesión (hm <sup>3</sup> /año)		
Cod.	Nombre	Cod.	Nombre	Crit.1	Crit.2	Crit.1+2
3000117	Bombeo Salamanca	2604276	Campillo y Melardos	0,0000	0,0000	0,0000
3000194	Bombeo Sierra de Ávila	2604277	Villacastín	0,1648	0,4111	0,4111
3000111	Presa de Gamonal, Manc. De Aguas de la Presa de Gamonal y Manc. Sierra de Ávila-Este	2604278	San García de Ingelmos	0,0091	0,0092	0,0092
3000082	El Espinar	2604279	Los Ángeles de San Rafael	0,0000	0,0000	0,0000
3000103	Alba de Tormes y mancomunidad Cuatro Caminos	2604280	Carrascal del Asno	0,0000	0,0000	0,0000
3000103	Alba de Tormes y mancomunidad Cuatro Caminos	2604281	Casasola del Campo	0,0000	0,0000	0,0000
3000103	Alba de Tormes y mancomunidad Cuatro Caminos	2604282	Matilla	0,0000	0,0000	0,0000
3000105	Ciudad Rodrigo y Mancomunidad Puente la Unión	2604283	Villar de la Yegua	0,0270	0,0000	0,0270
3000103	Alba de Tormes y mancomunidad Cuatro Caminos	2604284	Monterrubio de la Sierra	0,0490	0,0000	0,0490
3000105	Ciudad Rodrigo y Mancomunidad Puente la Unión	2604285	Aldeanueva de Portanovis	0,0000	0,0000	0,0000
3000103	Alba de Tormes y mancomunidad Cuatro Caminos	2604286	Llen	0,0000	0,0000	0,0000
3000211	Bombeo Campo Charro - Águeda	2604287	San Pedro Acerón de Abajo	0,0000	0,0000	0,0000
3000118	Bombeo La Fuente de San Esteban	2604288	La Sagrada	0,0000	0,0000	0,0000
3000107	Mancomunidad Campo Charro	2604289	Campocerrado	0,0000	0,0000	0,0000
3000111	Presa de Gamonal, Manc. De Aguas de la Presa de Gamonal y Manc. Sierra de Ávila-Este	2604290	San Martín de las Cabezas	0,0000	0,0000	0,0000
3000118	Bombeo La Fuente de San Esteban	2604291	Cabrillas	0,0602	0,0602	0,0602
3000253	Mancomunidad de Cardeñosa	2604292	Peñalba de Ávila	0,0340	0,0000	0,0340
3000117	Bombeo Salamanca	2604293	Malpartida	0,0147	0,0147	0,0147
3000211	Bombeo Campo Charro - Águeda	2604294	Sanchón de la Sagrada	0,0043	0,0043	0,0043
3000253	Mancomunidad de Cardeñosa	2604295	Horcajuelo	0,0000	0,0000	0,0000
3000253	Mancomunidad de Cardeñosa	2604296	Monsalupe	0,0413	0,0391	0,0413
3000118	Bombeo La Fuente de San Esteban	2604297	Sepúlveda	0,0000	0,0000	0,0000
3000103	Alba de Tormes y mancomunidad Cuatro Caminos	2604298	Beleña	0,0550	0,0000	0,0550
3000253	Mancomunidad de Cardeñosa	2604299	Zorita de Los Molinos	0,0000	0,0000	0,0000
3000117	Bombeo Salamanca	2604300	Pedraza de Alba	0,0280	0,0280	0,0280
3000101	Embalse de Santa Teresa y Mancomunidad Aguas de Santa Teresa	2604301	Herrezuelo	0,0000	0,0000	0,0000
3000211	Bombeo Campo Charro - Águeda	2604302	Pedro Martín	0,0000	0,0000	0,0000
3000103	Alba de Tormes y mancomunidad Cuatro Caminos	2604303	Miguel Muñoz	0,0000	0,0000	0,0000
3000194	Bombeo Sierra de Ávila	2604304	Saornil de Voltoya	0,0010	0,0010	0,0010
3000118	Bombeo La Fuente de San Esteban	2604305	Agustínez	0,0000	0,0000	0,0000
3000103	Alba de Tormes y mancomunidad Cuatro Caminos	2604306	Mataseca	0,0000	0,0000	0,0000
3000103	Alba de Tormes y mancomunidad Cuatro Caminos	2604307	Cortos de Sacedón	0,0000	0,0000	0,0000
3000253	Mancomunidad de Cardeñosa	2604308	Villaflor	0,0428	0,0000	0,0428
3000103	Alba de Tormes y mancomunidad Cuatro Caminos	2604309	Cabrera	0,0000	0,0000	0,0000
3000117	Bombeo Salamanca	2604310	Alaraz	0,1071	0,1162	0,1162
3000079	Cabecera del Adaja	2604311	Escalonilla	0,0010	0,0000	0,0010
3000117	Bombeo Salamanca	2604312	Galisancho	0,0274	0,0274	0,0274

## Anejo 6. Apéndice I. Estimación de las reservas de las demandas urbanas

UDU		Municipio		Vol. Concesión (hm <sup>3</sup> /año)		
Cod.	Nombre	Cod.	Nombre	Crit.1	Crit.2	Crit.1+2
3000118	Bombeo La Fuente de San Esteban	2604313	Pedraza de Yeltes	0,0000	0,0000	0,0000
3000103	Alba de Tormes y mancomunidad Cuatro Caminos	2604314	Peña de Cabra	0,0000	0,0000	0,0000
3000105	Ciudad Rodrigo y Mancomunidad Puente la Unión	2604315	Aldea del Obispo	0,0319	0,0000	0,0319
3000111	Presa de Gamonal, Manc. De Aguas de la Presa de Gamonal y Manc. Sierra de Ávila-Este	2604316	Grandes	0,0000	0,0000	0,0000
3000253	Mancomunidad de Cardeñosa	2604317	Muñoyerro	0,0000	0,0000	0,0000
3000194	Bombeo Sierra de Ávila	2604318	Navas de San Antonio	0,1336	0,7360	0,7360
3000103	Alba de Tormes y mancomunidad Cuatro Caminos	2604319	Sieteiglesias de Tormes	0,0100	0,0100	0,0100
3000211	Bombeo Campo Charro - Águeda	2604320	Domingo Señor	0,0031	0,0031	0,0031
3000103	Alba de Tormes y mancomunidad Cuatro Caminos	2604321	Cortos de la Sierra	0,0018	0,0018	0,0018
3000103	Alba de Tormes y mancomunidad Cuatro Caminos	2604322	Malpartida	0,0000	0,0000	0,0000
3000118	Bombeo La Fuente de San Esteban	2604323	Gallegos de Huebra	0,0000	0,0000	0,0000
3000117	Bombeo Salamanca	2604324	Alquería de Gómez Velasco	0,0000	0,0000	0,0000
3000253	Mancomunidad de Cardeñosa	2604325	Mingorría	0,0703	0,0000	0,0703
3000194	Bombeo Sierra de Ávila	2604326	Blascoeles	0,0271	0,0575	0,0575
3000101	Embalse de Santa Teresa y Mancomunidad Aguas de Santa Teresa	2604327	Larrodrigo	0,6438	0,6438	0,6438
3000103	Alba de Tormes y mancomunidad Cuatro Caminos	2604328	Herreros	0,0000	0,0000	0,0000
3000103	Alba de Tormes y mancomunidad Cuatro Caminos	2604329	Villar de Salvatierra	0,0000	0,0000	0,0000
3000253	Mancomunidad de Cardeñosa	2604330	Tolbaños	0,0260	0,0033	0,0260
3000105	Ciudad Rodrigo y Mancomunidad Puente la Unión	2604331	Serranillo	0,0000	0,0000	0,0000
3000103	Alba de Tormes y mancomunidad Cuatro Caminos	2604332	Hernáncobo	0,0000	0,0000	0,0000
3000105	Ciudad Rodrigo y Mancomunidad Puente la Unión	2604333	Castillejo de Dos Casas	0,0383	0,0000	0,0383
3000118	Bombeo La Fuente de San Esteban	2604334	Anaya de Huebra	0,0000	0,0000	0,0000
3000217	Bombeo Guadarrama-Somosierra - Cega-Eresma-Adaja	2604335	Prados	0,0020	0,0000	0,0020
3000101	Embalse de Santa Teresa y Mancomunidad Aguas de Santa Teresa	2604336	Narrillos	0,0000	0,0000	0,0000
3000105	Ciudad Rodrigo y Mancomunidad Puente la Unión	2604337	Castillejo de Martín Viejo	0,0501	0,0120	0,0501
3000211	Bombeo Campo Charro - Águeda	2604338	Berrocal de Huebra	0,0292	0,0379	0,0379
3000253	Mancomunidad de Cardeñosa	2604339	Cardeñosa	0,2050	1,2959	1,2959
3000117	Bombeo Salamanca	2604340	Pedro Martín	0,0000	0,0000	0,0000
3000103	Alba de Tormes y mancomunidad Cuatro Caminos	2604341	Mora de la Sierra	0,0000	0,0000	0,0000
3000253	Mancomunidad de Cardeñosa	2604342	San Esteban de Los Patos	0,0085	0,0000	0,0085
3000118	Bombeo La Fuente de San Esteban	2604343	Sancti-Spíritus	0,0000	0,8488	0,8488
3000111	Presa de Gamonal, Manc. De Aguas de la Presa de Gamonal y Manc. Sierra de Ávila-Este	2604344	Solana de Rioalmar	0,0000	0,0000	0,0000
3000111	Presa de Gamonal, Manc. De Aguas de la Presa de Gamonal y Manc. Sierra de Ávila-Este	2604345	Mirueña de Los Infanzones	0,0274	0,0273	0,0274

## Anejo 6. Apéndice I. Estimación de las reservas de las demandas urbanas

UDU		Municipio		Vol. Concesión (hm <sup>3</sup> /año)		
Cod.	Nombre	Cod.	Nombre	Crit.1	Crit.2	Crit.1+2
3000103	Alba de Tormes y mancomunidad Cuatro Caminos	2604346	Garriel	0,0000	0,0000	0,0000
3000117	Bombeo Salamanca	2604347	Carmelido	0,0000	0,0000	0,0000
3000101	Embalse de Santa Teresa y Mancomunidad Aguas de Santa Teresa	2604348	Anaya de Alba	0,0000	0,0000	0,0000
3000103	Alba de Tormes y mancomunidad Cuatro Caminos	2604349	Casanueva	0,0000	0,0000	0,0000
3000118	Bombeo La Fuente de San Esteban	2604350	Abusejo	0,0000	0,0000	0,0000
3000103	Alba de Tormes y mancomunidad Cuatro Caminos	2604351	Sanchotuerto	0,0000	0,0000	0,0000
3000194	Bombeo Sierra de Ávila	2604352	Aldeavieja	0,0000	0,0000	0,0000
3000118	Bombeo La Fuente de San Esteban	2604353	Castraz	0,0072	0,0072	0,0072
3000105	Ciudad Rodrigo y Mancomunidad Puente la Unión	2604354	Barquilla	0,0000	0,0000	0,0000
3000118	Bombeo La Fuente de San Esteban	2604355	Carrascalejo de Huebra	0,0000	0,0000	0,0000
3000103	Alba de Tormes y mancomunidad Cuatro Caminos	2604356	Sayagüente	0,0000	0,0000	0,0000
3000101	Embalse de Santa Teresa y Mancomunidad Aguas de Santa Teresa	2604357	Diseminado de Carabias	0,0000	0,0000	0,0000
3000103	Alba de Tormes y mancomunidad Cuatro Caminos	2604358	Las Veguillas	0,0960	0,0213	0,0960
3000103	Alba de Tormes y mancomunidad Cuatro Caminos	2604359	Peralejos de Solís	0,0000	0,0010	0,0010
3000105	Ciudad Rodrigo y Mancomunidad Puente la Unión	2604360	Campanero	0,0000	0,0000	0,0000
3000253	Mancomunidad de Cardeñosa	2604361	Venta de San Vicente	0,0000	0,0000	0,0000
3000103	Alba de Tormes y mancomunidad Cuatro Caminos	2604362	Garcigalindo	0,0000	0,0000	0,0000
3000211	Bombeo Campo Charro - Águeda	2604363	Gallinero de Huebra	0,0000	0,0000	0,0000
3000103	Alba de Tormes y mancomunidad Cuatro Caminos	2604364	Pedrosillo de Los Aires	0,0662	0,0000	0,0662
3000117	Bombeo Salamanca	2604365	Santa Teresa	0,0400	0,0400	0,0400
3000082	El Espinar	2604366	Estación de El Espinar	0,1373	0,0000	0,1373
3000105	Ciudad Rodrigo y Mancomunidad Puente la Unión	2604367	Martillán	0,0000	0,0000	0,0000
3000118	Bombeo La Fuente de San Esteban	2604368	Sepulcro-Hilario	0,0156	0,0156	0,0156
3000103	Alba de Tormes y mancomunidad Cuatro Caminos	2604369	Diseminado de Segovia del Doctor	0,0000	0,0000	0,0000
3000103	Alba de Tormes y mancomunidad Cuatro Caminos	2604370	Fresno Alhándiga	0,0954	0,0150	0,0954
3000117	Bombeo Salamanca	2604371	Cártala	0,0000	0,0000	0,0000
3000111	Presa de Gamonal, Manc. De Aguas de la Presa de Gamonal y Manc. Sierra de Ávila-Este	2604372	Rinconada	0,0000	0,0000	0,0000
3000253	Mancomunidad de Cardeñosa	2604373	Villaverde	0,0000	0,0000	0,0000
3000253	Mancomunidad de Cardeñosa	2604374	Bularros	0,0163	0,0064	0,0163
3000111	Presa de Gamonal, Manc. De Aguas de la Presa de Gamonal y Manc. Sierra de Ávila-Este	2604375	Cabezas del Villar	0,1111	0,1083	0,1111
3000211	Bombeo Campo Charro - Águeda	2604376	Torre de Velayos	0,0000	0,0000	0,0000
3000103	Alba de Tormes y mancomunidad Cuatro Caminos	2604377	Narros de Matalayegua	0,0418	0,0167	0,0418
3000117	Bombeo Salamanca	2604378	Santa Inés	0,0120	0,0120	0,0120
3000211	Bombeo Campo Charro - Águeda	2604379	Coca de Huebra	0,0087	0,0000	0,0087



## Anejo 6. Apéndice I. Estimación de las reservas de las demandas urbanas

UDU		Municipio		Vol. Concesión (hm <sup>3</sup> /año)		
Cod.	Nombre	Cod.	Nombre	Crit.1	Crit.2	Crit.1+2
3000111	Presa de Gamonal, Manc. De Aguas de la Presa de Gamonal y Manc. Sierra de Ávila-Este	2604380	Gallegos de Sobrinos	0,0160	0,0160	0,0160
3000253	Mancomunidad de Cardeñosa	2604381	Gallegos de San Vicente	0,0015	0,0015	0,0015
3000105	Ciudad Rodrigo y Mancomunidad Puente la Unión	2604382	Villar de Argañán	0,0194	0,0000	0,0194
3000103	Alba de Tormes y mancomunidad Cuatro Caminos	2604383	Herreros de Salvatierra	0,0000	0,0000	0,0000
3000103	Alba de Tormes y mancomunidad Cuatro Caminos	2604384	Navagallega	0,0183	0,0000	0,0183
3000211	Bombeo Campo Charro - Águeda	2604385	Villar del Profeta	0,0006	0,0000	0,0006
3000101	Embalse de Santa Teresa y Mancomunidad Aguas de Santa Teresa	2604386	Sambellín	0,0000	0,0000	0,0000
3000105	Ciudad Rodrigo y Mancomunidad Puente la Unión	2604387	Sexmiro	0,0000	0,0000	0,0000
3000101	Embalse de Santa Teresa y Mancomunidad Aguas de Santa Teresa	2604388	Diseminado de Gallegos de Crespes	0,0000	0,0000	0,0000
3000194	Bombeo Sierra de Ávila	2604389	Cortos	0,0000	0,0012	0,0012
3000101	Embalse de Santa Teresa y Mancomunidad Aguas de Santa Teresa	2604390	Galindo Béjar	0,0000	0,0000	0,0000
3000103	Alba de Tormes y mancomunidad Cuatro Caminos	2604391	Cuarto de Alcazarén	0,0000	0,0000	0,0000
3000105	Ciudad Rodrigo y Mancomunidad Puente la Unión	2604392	Saelices El Chico	0,0158	0,3653	0,3653
3000101	Embalse de Santa Teresa y Mancomunidad Aguas de Santa Teresa	2604393	Derrengada-Valhondo	0,0000	0,0000	0,0000
3000082	El Espinar	2604394	El Espinar	0,0000	0,0000	0,0000
3000258	Mancomunidad Sierra de Ávila-Este	2604395	Altamiro	0,0000	0,0000	0,0000
3000211	Bombeo Campo Charro - Águeda	2604396	Coquilla de Huebra	0,0017	0,0017	0,0017
3000111	Presa de Gamonal, Manc. De Aguas de la Presa de Gamonal y Manc. Sierra de Ávila-Este	2604397	Marlín	0,0087	0,0087	0,0087
3000258	Mancomunidad Sierra de Ávila-Este	2604398	Gallegos	0,0000	0,0000	0,0000
3000111	Presa de Gamonal, Manc. De Aguas de la Presa de Gamonal y Manc. Sierra de Ávila-Este	2604399	Muñico	0,0000	0,0000	0,0000
3000105	Ciudad Rodrigo y Mancomunidad Puente la Unión	2604400	Bocacara	0,0267	0,0375	0,0375
3000111	Presa de Gamonal, Manc. De Aguas de la Presa de Gamonal y Manc. Sierra de Ávila-Este	2604401	Blascojimeno	0,0000	0,0000	0,0000
3000103	Alba de Tormes y mancomunidad Cuatro Caminos	2604402	Sanhogómez	0,0022	0,0020	0,0022
3000258	Mancomunidad Sierra de Ávila-Este	2604403	Cillán	0,0000	0,0000	0,0000
3000082	El Espinar	2604404	San Rafael	0,0000	0,0000	0,0000
3000211	Bombeo Campo Charro - Águeda	2604405	Avililla de la Sierra	0,0000	0,0000	0,0000
3000118	Bombeo La Fuente de San Esteban	2604406	Mejorito	0,0002	0,0000	0,0002
3000118	Bombeo La Fuente de San Esteban	2604407	Monte-Llén	0,0000	0,0000	0,0000
3000118	Bombeo La Fuente de San Esteban	2604408	Alba de Yeltes	0,0363	0,0725	0,0725
3000077	Ávila	2604409	Alamedilla del Berrocal	0,0000	0,0000	0,0000
3000103	Alba de Tormes y mancomunidad Cuatro Caminos	2604410	Amatos de Salvatierra	0,0000	0,0000	0,0000
3000111	Presa de Gamonal, Manc. De Aguas de la Presa de Gamonal y Manc. Sierra de Ávila-Este	2604411	Viñegra de la Sierra	0,0000	0,0000	0,0000
3000258	Mancomunidad Sierra de Ávila-Este	2604412	Chamartín	0,0000	0,0000	0,0000



## Anejo 6. Apéndice I. Estimación de las reservas de las demandas urbanas

UDU		Municipio		Vol. Concesión (hm <sup>3</sup> /año)		
Cod.	Nombre	Cod.	Nombre	Crit.1	Crit.2	Crit.1+2
300082	El Espinar	2604413	Gudillos	0,0000	0,0000	0,0000
3000194	Bombeo Sierra de Ávila	2604414	Ojos-Albos	0,0000	0,0000	0,0000
3000260	Mancomunidad de aguas del Tormes	2604415	La Maya	0,0000	0,0000	0,0000
3000103	Alba de Tormes y mancomunidad Cuatro Caminos	2604416	Barbalos	0,0146	0,0083	0,0146
3000103	Alba de Tormes y mancomunidad Cuatro Caminos	2604417	Castillejo	0,0226	0,0226	0,0226
3000101	Embalse de Santa Teresa y Mancomunidad Aguas de Santa Teresa	2604418	Martín Pérez	0,0000	0,0000	0,0000
3000105	Ciudad Rodrigo y Mancomunidad Puente la Unión	2604419	Hurtada	0,0000	0,0000	0,0000
3000105	Ciudad Rodrigo y Mancomunidad Puente la Unión	2604420	La Alameda de Gardón	0,0121	0,0000	0,0121
3000211	Bombeo Campo Charro - Águeda	2604421	Pedraza	0,0000	0,0000	0,0000
3000211	Bombeo Campo Charro - Águeda	2604422	Servández	0,0000	0,0000	0,0000
3000103	Alba de Tormes y mancomunidad Cuatro Caminos	2604423	Moraleja de Huebra	0,0000	0,0000	0,0000
3000194	Bombeo Sierra de Ávila	2604424	Mediana de Voltoya	0,0000	0,0000	0,0000
3000118	Bombeo La Fuente de San Esteban	2604425	Aldehuela de Yeltes	0,0626	0,0626	0,0626
3000111	Presa de Gamonal, Manc. De Aguas de la Presa de Gamonal y Manc. Sierra de Ávila-Este	2604426	Hurtumpascual	0,0000	0,5238	0,5238
3000194	Bombeo Sierra de Ávila	2604427	Berrocalejo de Aragona	0,0000	0,0000	0,0000
3000103	Alba de Tormes y mancomunidad Cuatro Caminos	2604428	Dueña de Arriba	0,0000	0,0000	0,0000
3000077	Ávila	2604429	Narrillos de San Leonardo	0,0000	0,0000	0,0000
3000101	Embalse de Santa Teresa y Mancomunidad Aguas de Santa Teresa	2604430	Juarros	0,0000	0,0000	0,0000
3000103	Alba de Tormes y mancomunidad Cuatro Caminos	2604431	Valdejerruz	0,0000	0,0000	0,0000
3000103	Alba de Tormes y mancomunidad Cuatro Caminos	2604432	Dueña de Abajo	0,0000	0,0000	0,0000
3000105	Ciudad Rodrigo y Mancomunidad Puente la Unión	2604433	Ledín	0,0000	0,0000	0,0000
3000077	Ávila	2604434	Brieva	0,0000	0,0000	0,0000
3000103	Alba de Tormes y mancomunidad Cuatro Caminos	2604435	Íñigo	0,0019	0,0019	0,0019
3000105	Ciudad Rodrigo y Mancomunidad Puente la Unión	2604436	Majuelos	0,0000	0,0000	0,0000
3000101	Embalse de Santa Teresa y Mancomunidad Aguas de Santa Teresa	2604437	Velayos	0,0000	0,0000	0,0000
3000211	Bombeo Campo Charro - Águeda	2604438	Segoyuela de Los Cornejos	0,0000	0,0000	0,0000
3000211	Bombeo Campo Charro - Águeda	2604439	Tamames	0,0981	0,0976	0,0981
3000254	Mancomunidad de Guijuelo y su entorno comarcal (Duero)	2604440	Pantano de Santa Teresa	0,0000	0,0000	0,0000
3000101	Embalse de Santa Teresa y Mancomunidad Aguas de Santa Teresa	2604441	Torre Clemente de Abajo	0,0000	0,0000	0,0000
3000111	Presa de Gamonal, Manc. De Aguas de la Presa de Gamonal y Manc. Sierra de Ávila-Este	2604442	Gamonal de la Sierra	0,0000	0,0000	0,0000
3000101	Embalse de Santa Teresa y Mancomunidad Aguas de Santa Teresa	2604443	Andorromero	0,0000	0,0000	0,0000
3000258	Mancomunidad Sierra de Ávila-Este	2604444	Pasarilla del Rebollos	0,0000	0,0000	0,0000
3000105	Ciudad Rodrigo y Mancomunidad Puente la Unión	2604445	Cuellar	0,0000	1,4033	1,4033

Anejo 6. Apéndice I. Estimación de las reservas de las demandas urbanas

UDU		Municipio		Vol. Concesión (hm <sup>3</sup> /año)		
Cod.	Nombre	Cod.	Nombre	Crit.1	Crit.2	Crit.1+2
3000101	Embalse de Santa Teresa y Mancomunidad Aguas de Santa Teresa	2604446	Torre Clemente de Arriba	0,0000	0,0000	0,0000
3000211	Bombeo Campo Charro - Águeda	2604447	Monflorado	0,0000	0,0000	0,0000
3000196	Bombeo Gredos	2604448	San Miguel de Serrezuela	0,0650	0,0226	0,0650
3000258	Mancomunidad Sierra de Ávila-Este	2604449	Benitos	0,0000	0,0000	0,0000
3000111	Presa de Gamonal, Manc. De Aguas de la Presa de Gamonal y Manc. Sierra de Ávila-Este	2604450	Ortigosa de Rioalmar	0,0065	0,0000	0,0065
3000103	Alba de Tormes y mancomunidad Cuatro Caminos	2604451	Garcíñigo	0,0000	0,0000	0,0000
3000101	Embalse de Santa Teresa y Mancomunidad Aguas de Santa Teresa	2604452	Gutiérrez Velasco	0,0000	0,0000	0,0000
3000254	Mancomunidad de Guijuelo y su entorno comarcal (Duero)	2604453	Los Recios	0,0000	0,0000	0,0000
3000105	Ciudad Rodrigo y Mancomunidad Puente la Unión	2604454	Gallegos de Argañán	0,0301	0,0000	0,0301
3000077	Ávila	2604455	Vicolozano	0,0000	0,0000	0,0000
3000101	Embalse de Santa Teresa y Mancomunidad Aguas de Santa Teresa	2604456	Galinduste	0,0000	0,7819	0,7819
3000101	Embalse de Santa Teresa y Mancomunidad Aguas de Santa Teresa	2604457	Romanas	0,0000	0,0000	0,0000
3000101	Embalse de Santa Teresa y Mancomunidad Aguas de Santa Teresa	2604458	El Tomillar	0,0082	0,0000	0,0082
3000118	Bombeo La Fuente de San Esteban	2604459	Dios Le Guarde	0,0170	0,0220	0,0220
3000103	Alba de Tormes y mancomunidad Cuatro Caminos	2604460	Corral de Garcíñigo	0,0020	0,0000	0,0020
3000196	Bombeo Gredos	2604461	Diego Álvaro	0,0263	0,0000	0,0263
3000254	Mancomunidad de Guijuelo y su entorno comarcal (Duero)	2604462	Las Dehesillas	0,0000	0,0000	0,0000
3000111	Presa de Gamonal, Manc. De Aguas de la Presa de Gamonal y Manc. Sierra de Ávila-Este	2604463	Martiherrero	0,0656	0,0282	0,0656
3000196	Bombeo Gredos	2604464	Carpio Medianero	0,0000	0,0000	0,0000
3000211	Bombeo Campo Charro - Águeda	2604465	Los Arévalos	0,0000	0,0000	0,0000
3000258	Mancomunidad Sierra de Ávila-Este	2604466	Casasola	0,0000	0,0000	0,0000
3000254	Mancomunidad de Guijuelo y su entorno comarcal (Duero)	2604467	Torozos	0,0000	0,0000	0,0000
3000077	Ávila	2604468	Urraca-Miguel	0,0000	0,0000	0,0000
3000077	Ávila	2604469	Ávila	15,1135	5,5264	15,1135
3000111	Presa de Gamonal, Manc. De Aguas de la Presa de Gamonal y Manc. Sierra de Ávila-Este	2604470	Manjabálago	0,0000	0,0066	0,0066
3000258	Mancomunidad Sierra de Ávila-Este	2604471	Narrillos del Rebollar	0,0000	0,0000	0,0000
3000105	Ciudad Rodrigo y Mancomunidad Puente la Unión	2604472	Berrocal del Río	0,0000	0,0000	0,0000
3000258	Mancomunidad Sierra de Ávila-Este	2604473	Sanchorreja	0,0000	0,0000	0,0000
3000113	Cabezas del Villar	2604474	Pascualcobo	0,0137	0,0017	0,0137
3000101	Embalse de Santa Teresa y Mancomunidad Aguas de Santa Teresa	2604475	Pelayos	0,0320	0,0320	0,0320
3000077	Ávila	2604476	Bernuy-Salineró	0,0000	0,0000	0,0000
3000103	Alba de Tormes y mancomunidad Cuatro Caminos	2604477	Hondura	0,0018	0,0000	0,0018
3000101	Embalse de Santa Teresa y Mancomunidad Aguas de Santa Teresa	2604478	Casa de los Ahijones	0,0000	0,0000	0,0000
3000258	Mancomunidad Sierra de Ávila-Este	2604479	Valdecasa	0,0000	0,0000	0,0000

## Anejo 6. Apéndice I. Estimación de las reservas de las demandas urbanas

UDU		Municipio		Vol. Concesión (hm <sup>3</sup> /año)		
Cod.	Nombre	Cod.	Nombre	Crit.1	Crit.2	Crit.1+2
3000105	Ciudad Rodrigo y Mancomunidad Puente la Unión	2604480	Marialba	0,0000	0,0000	0,0000
3000196	Bombeo Gredos	2604481	Casas Cuarto del Medio	0,0000	0,0000	0,0000
3000118	Bombeo La Fuente de San Esteban	2604482	Tenebrón	0,0501	0,0501	0,0501
3000101	Embalse de Santa Teresa y Mancomunidad Aguas de Santa Teresa	2604483	Chagarcía Medianero	0,0000	0,0000	0,0000
3000211	Bombeo Campo Charro - Águeda	2604484	Puerto de la Calderilla	0,0000	0,0000	0,0000
3000111	Presa de Gamonal, Manc. De Aguas de la Presa de Gamonal y Manc. Sierra de Ávila-Este	2604485	San Juan del Olmo	0,0000	0,1643	0,1643
3000211	Bombeo Campo Charro - Águeda	2604486	Tejeda y Segoyuela	0,0045	0,0045	0,0045
3000118	Bombeo La Fuente de San Esteban	2604487	Puebla de Yeltes	0,0750	0,0750	0,0750
3000211	Bombeo Campo Charro - Águeda	2604488	San Miguel de Asperones	0,0014	0,0000	0,0014
3000101	Embalse de Santa Teresa y Mancomunidad Aguas de Santa Teresa	2604489	Sanchope de Abajo	0,0000	0,0000	0,0000
3000101	Embalse de Santa Teresa y Mancomunidad Aguas de Santa Teresa	2604490	Horcajo Medianero	0,0450	0,0532	0,0532
3000211	Bombeo Campo Charro - Águeda	2604491	Ventas de Garriel	0,0000	0,0000	0,0000
3000254	Mancomunidad de Guijuelo y su entorno comarcal (Duero)	2604492	Berrocal de Salvatierra	0,0103	0,0199	0,0199
3000258	Mancomunidad Sierra de Ávila-Este	2604493	Duruelo	0,0000	0,0000	0,0000
3000105	Ciudad Rodrigo y Mancomunidad Puente la Unión	2604494	Ivanrey	0,0000	0,0000	0,0000
3000105	Ciudad Rodrigo y Mancomunidad Puente la Unión	2604495	Ciudad Rodrigo	1,2474	1,2160	1,2474
3000105	Ciudad Rodrigo y Mancomunidad Puente la Unión	2604496	Colonia de la Estacion	0,0000	0,0000	0,0000
3000254	Mancomunidad de Guijuelo y su entorno comarcal (Duero)	2604497	Montejo	0,0219	0,0000	0,0219
3000194	Bombeo Sierra de Ávila	2604498	La Colilla	0,1392	0,2122	0,2122
3000105	Ciudad Rodrigo y Mancomunidad Puente la Unión	2604499	Pedro Toro	0,0000	0,0008	0,0008
3000105	Ciudad Rodrigo y Mancomunidad Puente la Unión	2604500	Fuentes de Oñoro	0,1285	0,0000	0,1285
3000211	Bombeo Campo Charro - Águeda	2604501	Aldeanueva de la Sierra	0,0228	0,0086	0,0228
3000212	Bombeo Campo Charro - Tormes	2604502	Martínez	0,0203	0,0000	0,0203
3000254	Mancomunidad de Guijuelo y su entorno comarcal (Duero)	2604503	Escorial de la Sierra	0,0272	0,0975	0,0975
3000105	Ciudad Rodrigo y Mancomunidad Puente la Unión	2604504	Carpio de Azaba	0,0204	0,0000	0,0204
3000118	Bombeo La Fuente de San Esteban	2604505	Morasverdes	0,0000	0,0082	0,0082
3000211	Bombeo Campo Charro - Águeda	2604506	La Rinconada de la Sierra	0,0072	0,0072	0,0072
3000194	Bombeo Sierra de Ávila	2604507	Balbarda	0,0000	0,0000	0,0000
3000212	Bombeo Campo Charro - Tormes	2604508	Revilla de Codes	0,0000	0,0000	0,0000
3000101	Embalse de Santa Teresa y Mancomunidad Aguas de Santa Teresa	2604509	Sanchope de Arriba	0,0000	0,0000	0,0000
3000211	Bombeo Campo Charro - Águeda	2604510	Zarzo	0,0000	0,0000	0,0000
3000212	Bombeo Campo Charro - Tormes	2604511	Pero Fuertes	0,0000	0,0000	0,0000
3000096	Bombeo Valle de Amblés	2604512	Muñopepe	0,0081	0,0081	0,0081
3000211	Bombeo Campo Charro - Águeda	2604513	Navarredonda de la Rinconada	0,0187	0,0187	0,0187
3000254	Mancomunidad de Guijuelo y su entorno comarcal (Duero)	2604514	Pizarral	0,0064	0,0240	0,0240

## Anejo 6. Apéndice I. Estimación de las reservas de las demandas urbanas

UDU		Municipio		Vol. Concesión (hm <sup>3</sup> /año)		
Cod.	Nombre	Cod.	Nombre	Crit.1	Crit.2	Crit.1+2
3000096	Bombeo Valle de Amblés	2604515	La Serrada	0,0000	0,0623	0,0623
3000194	Bombeo Sierra de Ávila	2604516	Sanchicorto	0,0000	0,0000	0,0000
3000101	Embalse de Santa Teresa y Mancomunidad Aguas de Santa Teresa	2604517	Padiernos	0,0000	0,0000	0,0000
3000212	Bombeo Campo Charro - Tormes	2604518	Montalvo	0,0000	0,0000	0,0000
3000194	Bombeo Sierra de Ávila	2604519	Oco	0,0000	0,0000	0,0000
3000194	Bombeo Sierra de Ávila	2604520	Tornadizos de Ávila	0,0000	0,0000	0,0000
3000096	Bombeo Valle de Amblés	2604521	Padiernos	0,0378	0,0378	0,0378
3000212	Bombeo Campo Charro - Tormes	2604522	Revalvos	0,0000	0,0000	0,0000
3000196	Bombeo Gredos	2604523	Zapardiel de la Cañada	0,0151	0,1400	0,1400
3000096	Bombeo Valle de Amblés	2604524	Muñochas	0,0000	0,0000	0,0000
3000260	Mancomunidad de aguas del Tormes	2604525	Palacios de Salvatierra	0,0000	0,0000	0,0000
3000096	Bombeo Valle de Amblés	2604526	El Fresno	0,0000	0,0000	0,0000
3000096	Bombeo Valle de Amblés	2604527	Salobral	0,0000	0,0000	0,0000
3000096	Bombeo Valle de Amblés	2604528	Muñez	0,0020	0,0000	0,0020
3000196	Bombeo Gredos	2604529	Vadillo de la Sierra	0,0000	0,0000	0,0000
3000105	Ciudad Rodrigo y Mancomunidad Puente la Unión	2604530	Espeja	0,0317	0,0451	0,0451
3000254	Mancomunidad de Guijuelo y su entorno comarcal (Duero)	2604531	Casafranca	0,0075	0,0206	0,0206
3000096	Bombeo Valle de Amblés	2604532	Guareña	0,0000	0,0000	0,0000
3000096	Bombeo Valle de Amblés	2604533	Aldealabad	0,0000	0,0000	0,0000
3000096	Bombeo Valle de Amblés	2604534	El Merino	0,0000	0,0000	0,0000
3000211	Bombeo Campo Charro - Águeda	2604535	Cilleros de la Bastida	0,0000	0,0142	0,0142
3000212	Bombeo Campo Charro - Tormes	2604536	Navahombela	0,0000	0,0000	0,0000
3000254	Mancomunidad de Guijuelo y su entorno comarcal (Duero)	2604537	Cabezuela de Salvatierra	0,0000	0,0000	0,0000
3000254	Mancomunidad de Guijuelo y su entorno comarcal (Duero)	2604538	Salvatierra de Tormes	0,0079	0,0309	0,0309
3000101	Embalse de Santa Teresa y Mancomunidad Aguas de Santa Teresa	2604539	Armenteros	0,0000	0,0000	0,0000
3000079	Cabecera del Adaja	2604540	Muñogalindo	0,0776	0,0777	0,0777
3000105	Ciudad Rodrigo y Mancomunidad Puente la Unión	2604541	Sanjuanejo	0,0000	0,0062	0,0062
3000101	Embalse de Santa Teresa y Mancomunidad Aguas de Santa Teresa	2604542	La Tala	0,0000	0,0000	0,0000
3000211	Bombeo Campo Charro - Águeda	2604543	Cilleros de la Bastida	0,0000	0,0000	0,0000
3000096	Bombeo Valle de Amblés	2604544	Santa María del Arroyo	0,0082	0,0082	0,0082
3000212	Bombeo Campo Charro - Tormes	2604545	Iñigo Blasco	0,0000	0,0000	0,0000
3000105	Ciudad Rodrigo y Mancomunidad Puente la Unión	2604546	Águeda del Caudillo	0,0000	0,0136	0,0136
3000254	Mancomunidad de Guijuelo y su entorno comarcal (Duero)	2604547	Aldeavieja de Tormes	0,0119	0,0438	0,0438
3000196	Bombeo Gredos	2604548	Arevalillo	0,0142	0,0172	0,0172
3000118	Bombeo La Fuente de San Esteban	2604549	Guadapero	0,0000	0,0000	0,0000
3000118	Bombeo La Fuente de San Esteban	2604550	El Maíllo	0,0000	0,0363	0,0363
3000096	Bombeo Valle de Amblés	2604551	Muñana	0,1344	0,1365	0,1365
3000211	Bombeo Campo Charro - Águeda	2604552	Cereceda de la Sierra	0,0000	0,0000	0,0000
3000211	Bombeo Campo Charro - Águeda	2604553	El Cabaco	0,1958	0,1958	0,1958
3000096	Bombeo Valle de Amblés	2604554	Gemuño	0,0000	0,0000	0,0000
3000096	Bombeo Valle de Amblés	2604555	La Torre	0,0265	0,0265	0,0265
3000079	Cabecera del Adaja	2604556	Niharra	0,0547	0,0542	0,0547
3000212	Bombeo Campo Charro - Tormes	2604557	Mercadillo	0,0000	0,0000	0,0000

## Anejo 6. Apéndice I. Estimación de las reservas de las demandas urbanas

UDU		Municipio		Vol. Concesión (hm <sup>3</sup> /año)		
Cod.	Nombre	Cod.	Nombre	Crit.1	Crit.2	Crit.1+2
3000106	Embalse de Irueña y Manc. Burguillos	2604558	Pascualarina	0,0000	0,0000	0,0000
3000096	Bombeo Valle de Amblés	2604559	Salobralejo	0,0129	0,0129	0,0129
3000254	Mancomunidad de Guijuelo y su entorno comarcal (Duero)	2604560	Campillo de Salvatierra	0,0000	0,0000	0,0000
3000096	Bombeo Valle de Amblés	2604561	Aldea del Rey Niño	0,0000	0,0000	0,0000
3000196	Bombeo Gredos	2604562	Aldealabad del Miron	0,0040	0,0000	0,0040
3000254	Mancomunidad de Guijuelo y su entorno comarcal (Duero)	2604563	Fuenterroble de Salvatierra	0,0270	0,0000	0,0270
3000196	Bombeo Gredos	2604564	Villanueva del Campillo	0,0000	0,0000	0,0000
3000096	Bombeo Valle de Amblés	2604565	Pascual Muñoz	0,0000	0,0000	0,0000
3000212	Bombeo Campo Charro - Tormes	2604566	Narrillos del Álamo	0,0120	0,0000	0,0120
3000254	Mancomunidad de Guijuelo y su entorno comarcal (Duero)	2604567	Guijuelo	0,5877	1,1513	1,1513
3000096	Bombeo Valle de Amblés	2604568	Amavida	0,0000	0,0000	0,0000
3000212	Bombeo Campo Charro - Tormes	2604569	El Álamo	0,0000	0,0000	0,0000
3000106	Embalse de Irueña y Manc. Burguillos	2604570	Yugadas	0,0000	0,0000	0,0000
3000106	Embalse de Irueña y Manc. Burguillos	2604571	Dehesa de Cuadrados	0,0000	0,0000	0,0000
3000079	Cabecera del Adaja	2604572	Poveda	0,0000	0,0082	0,0082
3000196	Bombeo Gredos	2604573	Tórtoles	0,0055	0,0232	0,0232
3000196	Bombeo Gredos	2604574	Cabezas de Bonilla	0,0000	0,0000	0,0000
3000106	Embalse de Irueña y Manc. Burguillos	2604575	Valquemada	0,0000	0,0000	0,0000
3000096	Bombeo Valle de Amblés	2604576	Blacha	0,0224	0,0224	0,0224
3000211	Bombeo Campo Charro - Águeda	2604577	Nava de Francia	0,0000	0,0000	0,0000
3000196	Bombeo Gredos	2604578	Collado del Mirón	0,0000	0,0000	0,0000
3000079	Cabecera del Adaja	2604579	Cabañas	0,0000	0,0000	0,0000
3000079	Cabecera del Adaja	2604580	Villatoro	0,0000	0,1424	0,1424
3000260	Mancomunidad de aguas del Tormes	2604581	Cespedosa de Tormes	0,1379	0,1379	0,1379
3000079	Cabecera del Adaja	2604582	Baterna	0,0378	0,0378	0,0378
3000221	Bombeo Las Batuecas	2604583	Serradilla del Arroyo	0,0351	0,0765	0,0765
3000106	Embalse de Irueña y Manc. Burguillos	2604584	Zamarra	0,0000	0,0000	0,0000
3000196	Bombeo Gredos	2604585	Casillas de Chicapierna	0,0000	0,0000	0,0000
3000079	Cabecera del Adaja	2604586	Solosancho	0,0000	0,0883	0,0883
3000110	Mancomunidad de Aguas Águeda-Azaba	2604587	Campillo de Azaba	0,0174	0,0000	0,0174
3000079	Cabecera del Adaja	2604588	Mironcillo	0,0000	0,0652	0,0652
3000079	Cabecera del Adaja	2604589	Pradosegar	0,0000	0,0000	0,0000
3000106	Embalse de Irueña y Manc. Burguillos	2604590	Pastores	0,0000	0,0010	0,0010
3000106	Embalse de Irueña y Manc. Burguillos	2604591	Aldealba de Hortaces	0,0000	0,0000	0,0000
3000096	Bombeo Valle de Amblés	2604592	Riatas	0,0000	0,0000	0,0000
3000260	Mancomunidad de aguas del Tormes	2604593	Gallegos de Solmirón	0,0000	0,0000	0,0000
3000196	Bombeo Gredos	2604594	Pajarejos	0,0000	0,0000	0,0000
3000196	Bombeo Gredos	2604595	Becedillas	0,0234	0,0582	0,0582
3000194	Bombeo Sierra de Ávila	2604596	Barrio del Medio	0,0000	0,0000	0,0000
3000079	Cabecera del Adaja	2604597	Riofrío	0,0000	0,0550	0,0550
3000254	Mancomunidad de Guijuelo y su entorno comarcal (Duero)	2604598	Guijo de Ávila	0,0077	0,0677	0,0677
3000079	Cabecera del Adaja	2604599	Muñotello	0,0000	0,0000	0,0000
3000079	Cabecera del Adaja	2604600	Bandadas	0,0000	0,0000	0,0000
3000194	Bombeo Sierra de Ávila	2604601	Escalonilla	0,0000	0,0041	0,0041

## Anejo 6. Apéndice I. Estimación de las reservas de las demandas urbanas

UDU		Municipio		Vol. Concesión (hm <sup>3</sup> /año)		
Cod.	Nombre	Cod.	Nombre	Crit.1	Crit.2	Crit.1+2
3000259	Mancomunidad de aguas de Valle del Corneja	2604602	El Mirón	0,0000	0,0000	0,0000
3000221	Bombeo Las Batuecas	2604603	Peña de Francia	0,0000	0,0000	0,0000
3000194	Bombeo Sierra de Ávila	2604604	Narros del Puerto	0,0066	0,0066	0,0066
3000194	Bombeo Sierra de Ávila	2604605	Barrio de Arriba	0,0000	0,0000	0,0000
3000079	Cabecera del Adaja	2604606	Robledillo	0,0000	0,0000	0,0000
3000079	Cabecera del Adaja	2604607	Sotalbo	0,0750	0,0750	0,0750
3000110	Mancomunidad de Aguas Águeda-Azaba	2604608	Caserío del Molino	0,0000	0,0000	0,0000
3000106	Embalse de Irueña y Manc. Burguillos	2604609	La Encina	0,0000	0,0000	0,0000
3000099	Mancomunidad de Aguas de Piedrahíta-Malpartida de Corneja	2604610	Bonilla de la Sierra	0,0000	0,0537	0,0537
3000106	Embalse de Irueña y Manc. Burguillos	2604611	La Atalaya	0,0000	0,0000	0,0000
3000194	Bombeo Sierra de Ávila	2604612	Palacio	0,0000	0,0000	0,0000
3000079	Cabecera del Adaja	2604613	Villaviciosa	0,0000	0,0000	0,0000
3000194	Bombeo Sierra de Ávila	2604614	La Hija de Dios	0,0000	0,0208	0,0208
3000221	Bombeo Las Batuecas	2604615	Monsagro	0,0000	0,0290	0,0290
3000260	Mancomunidad de aguas del Tormes	2604616	Bercimuelle	0,0184	0,0000	0,0184
3000106	Embalse de Irueña y Manc. Burguillos	2604617	Serradilla del Llano	0,0000	0,0000	0,0000
3000196	Bombeo Gredos	2604618	Casas del Puerto	0,0000	0,0000	0,0000
3000099	Mancomunidad de Aguas de Piedrahíta-Malpartida de Corneja	2604619	Malpartida de Corneja	0,0161	0,0306	0,0306
3000110	Mancomunidad de Aguas Águeda-Azaba	2604620	Ituero de Azaba	0,0209	0,0540	0,0540
3000106	Embalse de Irueña y Manc. Burguillos	2604621	El Bodón	0,0000	0,0000	0,0000
3000196	Bombeo Gredos	2604622	Valdemolinos	0,0000	0,0000	0,0000
3000120	Bombeo Valdecorneja	2604623	Navahermosa de Corneja	0,0000	0,0000	0,0000
3000259	Mancomunidad de aguas de Valle del Corneja	2604624	Santa María del Berrocal	0,0000	0,0182	0,0182
3000119	Bombeo Ciudad Rodrigo	2604625	La Alamedilla	0,0000	0,0000	0,0000
3000254	Mancomunidad de Guijuelo y su entorno comarcal (Duero)	2604626	La Cabeza de Béjar	0,0082	0,0000	0,0082
3000120	Bombeo Valdecorneja	2604627	Mesegar de Corneja	0,0093	0,0090	0,0093
3000106	Embalse de Irueña y Manc. Burguillos	2604628	Villarejo	0,0000	0,0000	0,0000
3000196	Bombeo Gredos	2604629	Rivera de Corneja	0,0000	0,0000	0,0000
3000196	Bombeo Gredos	2604630	Villafranca de la Sierra	0,0000	0,0331	0,0331
3000260	Mancomunidad de aguas del Tormes	2604631	Puente del Congosto	0,0364	0,0364	0,0364
3000196	Bombeo Gredos	2604632	Santibáñez de Béjar	0,0000	0,0884	0,0884
3000259	Mancomunidad de aguas de Valle del Corneja	2604633	San Bartolomé de Corneja	0,0074	0,0074	0,0074
3000194	Bombeo Sierra de Ávila	2604634	Mengamuñoz	0,0000	0,0000	0,0000
3000196	Bombeo Gredos	2604635	La Ribera	0,0000	0,0000	0,0000
3000110	Mancomunidad de Aguas Águeda-Azaba	2604636	Castillejo de Azaba	0,0000	0,0000	0,0000
3000196	Bombeo Gredos	2604637	Garganta de Los Hornos	0,0000	0,0000	0,0000
3000106	Embalse de Irueña y Manc. Burguillos	2604638	Herguijuela de Ciudad Rodrigo	0,0000	0,0000	0,0000
3000106	Embalse de Irueña y Manc. Burguillos	2604639	Collado de Malvarín	0,0000	0,0000	0,0000
3000099	Mancomunidad de Aguas de Piedrahíta-Malpartida de Corneja	2604640	San Miguel de Corneja	0,0000	0,0413	0,0413
3000120	Bombeo Valdecorneja	2604641	Palacios de Corneja	0,0000	0,0000	0,0000
3000106	Embalse de Irueña y Manc. Burguillos	2604642	Martiago	0,0000	0,0000	0,0000
3000110	Mancomunidad de Aguas Águeda-Azaba	2604643	Puebla de Azaba	0,0189	0,0000	0,0189



## Anejo 6. Apéndice I. Estimación de las reservas de las demandas urbanas

UDU		Municipio		Vol. Concesión (hm <sup>3</sup> /año)		
Cod.	Nombre	Cod.	Nombre	Crit.1	Crit.2	Crit.1+2
3000196	Bombeo Gredos	2604644	Navacepedilla de Corneja	0,0000	0,0000	0,0000
3000196	Bombeo Gredos	2604645	Nava de Béjar	0,0000	0,0000	0,0000
3000260	Mancomunidad de aguas del Tormes	2604646	Navamorales	0,0169	0,0169	0,0169
3000099	Mancomunidad de Aguas de Piedrahíta-Malpartida de Corneja	2604647	El Soto	0,0000	0,0000	0,0000
3000259	Mancomunidad de aguas de Valle del Corneja	2604648	Villar de Corneja	0,0000	0,0000	0,0000
3000196	Bombeo Gredos	2604649	El Barrio	0,0000	0,0000	0,0000
3000106	Embalse de Irueña y Manc. Burguillos	2604650	Agallas	0,0000	0,2382	0,2382
3000099	Mancomunidad de Aguas de Piedrahíta-Malpartida de Corneja	2604651	Casas de Sebastián Pérez	0,0000	0,0000	0,0000
3000196	Bombeo Gredos	2604652	La Alameda	0,0000	0,0000	0,0000
3000196	Bombeo Gredos	2604653	El Castillo	0,0000	0,0000	0,0000
3000196	Bombeo Gredos	2604654	Navaescorial	0,0000	0,0946	0,0946
3000106	Embalse de Irueña y Manc. Burguillos	2604655	Vegas de Domingo Rey	0,0000	0,0000	0,0000
3000099	Mancomunidad de Aguas de Piedrahíta-Malpartida de Corneja	2604656	Piedrahíta	0,2768	0,0000	0,2768
3000196	Bombeo Gredos	2604657	Las Casillas	0,0000	0,0000	0,0000
3000196	Bombeo Gredos	2604658	Zapata	0,0000	0,0000	0,0000
3000110	Mancomunidad de Aguas Águeda-Azaba	2604659	Fuenteguinaldo	0,3491	0,1868	0,3491
3000259	Mancomunidad de aguas de Valle del Corneja	2604660	Hoyorredondo	0,0000	0,0000	0,0000
3000196	Bombeo Gredos	2604661	Las Marias	0,0000	0,0000	0,0000
3000106	Embalse de Irueña y Manc. Burguillos	2604662	Posadillas	0,0000	0,0000	0,0000
3000099	Mancomunidad de Aguas de Piedrahíta-Malpartida de Corneja	2604663	La Almohalla	0,0000	0,0000	0,0000
3000106	Embalse de Irueña y Manc. Burguillos	2604664	Cespedosa de Agadones	0,0000	0,0000	0,0000
3000099	Mancomunidad de Aguas de Piedrahíta-Malpartida de Corneja	2604665	La Cañada	0,0000	0,0000	0,0000
3000196	Bombeo Gredos	2604666	La Carrera	0,0000	0,0000	0,0000
3000196	Bombeo Gredos	2604667	La Casilla	0,0000	0,0000	0,0000
3000196	Bombeo Gredos	2604668	Las Casas del Camino	0,0000	0,0000	0,0000
3000196	Bombeo Gredos	2604669	La Magdalena	0,0000	0,0000	0,0000
3000099	Mancomunidad de Aguas de Piedrahíta-Malpartida de Corneja	2604670	Pesquera	0,0000	0,0000	0,0000
3000196	Bombeo Gredos	2604671	Sorihuela	0,0000	0,0000	0,0000
3000110	Mancomunidad de Aguas Águeda-Azaba	2604672	La Alberguería de Argañán	0,0251	0,0110	0,0251
3000196	Bombeo Gredos	2604673	Medinilla	0,0000	0,0000	0,0000
3000106	Embalse de Irueña y Manc. Burguillos	2604674	El Sahugo	0,0000	0,0000	0,0000
3000102	El Barco de Ávila	2604675	La Horcajada	0,0399	0,0387	0,0399
3000196	Bombeo Gredos	2604676	Casas de Navancuerda	0,0000	0,0013	0,0013
3000196	Bombeo Gredos	2604677	Riofraguas	0,0000	0,0000	0,0000
3000196	Bombeo Gredos	2604678	Valdelaguna	0,0000	0,0000	0,0000
3000196	Bombeo Gredos	2604679	Santiuste	0,0000	0,0011	0,0011
3000196	Bombeo Gredos	2604680	Navalmahillo	0,0161	0,0081	0,0161
3000099	Mancomunidad de Aguas de Piedrahíta-Malpartida de Corneja	2604681	Santiago del Collado	0,0000	0,0156	0,0156
3000196	Bombeo Gredos	2604682	Solanas de Carrascal	0,0000	0,0000	0,0000
3000196	Bombeo Gredos	2604683	Neila de San Miguel	0,0000	0,0000	0,0000
3000196	Bombeo Gredos	2604684	Las Solanillas	0,0000	0,0000	0,0000



## Anejo 6. Apéndice I. Estimación de las reservas de las demandas urbanas

UDU		Municipio		Vol. Concesión (hm <sup>3</sup> /año)		
Cod.	Nombre	Cod.	Nombre	Crit.1	Crit.2	Crit.1+2
3000196	Bombeo Gredos	2604685	El Collado	0,0033	0,0000	0,0033
3000196	Bombeo Gredos	2604686	Nogal	0,0040	0,0040	0,0040
3000102	El Barco de Ávila	2604687	Gilbuena	0,0000	0,0000	0,0000
3000102	El Barco de Ávila	2604688	El Barquillo	0,0000	0,0000	0,0000
3000196	Bombeo Gredos	2604689	Los Molinos	0,0000	0,0000	0,0000
3000102	El Barco de Ávila	2604690	Encinares	0,0000	0,0000	0,0000
3000110	Mancomunidad de Aguas Águeda-Azaba	2604691	Casillas de Flores	0,0200	0,0000	0,0200
3000106	Embalse de Irueña y Manc. Burguillos	2604692	Robleda	0,1325	0,0000	0,1325
3000196	Bombeo Gredos	2604693	La Lastra	0,0000	0,0019	0,0019
3000102	El Barco de Ávila	2604694	Junciana	0,0000	0,0000	0,0000
3000102	El Barco de Ávila	2604695	Becedas	0,0000	0,1383	0,1383
3000196	Bombeo Gredos	2604696	Barrio Chico	0,0000	0,0000	0,0000
3000196	Bombeo Gredos	2604697	San Bartolomé de Béjar	0,0000	0,0000	0,0000
3000102	El Barco de Ávila	2604698	La Aldehuela	0,0000	0,1431	0,1431
3000196	Bombeo Gredos	2604699	El Rehoyo	0,0000	0,0004	0,0004
3000102	El Barco de Ávila	2604700	El Hoyo	0,0000	0,0000	0,0000
3000196	Bombeo Gredos	2604701	Navamuñana	0,0031	0,0031	0,0031
3000196	Bombeo Gredos	2604702	Palacios de Becedas	0,0170	0,0000	0,0170
3000196	Bombeo Gredos	2604703	Las Navas	0,0037	0,0038	0,0038
3000196	Bombeo Gredos	2604704	Carrascalejo	0,0000	0,0000	0,0000
3000196	Bombeo Gredos	2604705	Collado	0,0000	0,0000	0,0000
3000102	El Barco de Ávila	2604706	El Losar del Barco	0,0000	0,0126	0,0126
3000102	El Barco de Ávila	2604707	Casa de la Vega	0,0000	0,0000	0,0000
3000196	Bombeo Gredos	2604708	Herguiejuela	0,0000	0,0000	0,0000
3000196	Bombeo Gredos	2604709	Santa María de Los Caballeros	0,0000	0,0317	0,0317
3000196	Bombeo Gredos	2604710	Navarregadilla	0,0000	0,0000	0,0000
3000196	Bombeo Gredos	2604711	Avellaneda	0,0000	0,0000	0,0000
3000196	Bombeo Gredos	2604712	Vallehondo	0,0000	0,0189	0,0189
3000102	El Barco de Ávila	2604713	Navamorisca	0,0000	0,0000	0,0000
3000196	Bombeo Gredos	2604714	Aldeanueva de Santa Cruz	0,0338	0,0515	0,0515
3000196	Bombeo Gredos	2604715	Los Cuartos	0,0000	0,0000	0,0000
3000221	Bombeo Las Batuecas	2604716	Casa de Santo Facundo	0,0000	0,0000	0,0000
3000196	Bombeo Gredos	2604717	San Lorenzo de Tormes	0,0000	0,0123	0,0123
3000221	Bombeo Las Batuecas	2604718	Villasrubias	0,0254	0,0911	0,0911
3000196	Bombeo Gredos	2604719	San Bartolomé de Tormes	0,0000	0,0000	0,0000
3000102	El Barco de Ávila	2604720	El Barco de Ávila	0,2755	0,2744	0,2755
3000196	Bombeo Gredos	2604721	Ortigosa de Tormes	0,0000	0,0000	0,0000
3000196	Bombeo Gredos	2604722	Navasequilla	0,0065	0,0065	0,0065
3000112	Mancomunidad Comarca de Gredos	2604723	Barajas	0,0000	0,0000	0,0000
3000196	Bombeo Gredos	2604724	Lastrilla	0,0000	0,0003	0,0003
3000196	Bombeo Gredos	2604725	Navaceda de Tormes	0,0609	0,0610	0,0610
3000112	Mancomunidad Comarca de Gredos	2604726	Navarredonda de Gredos	0,0000	0,0000	0,0000
3000196	Bombeo Gredos	2604727	Horcajo de la Ribera	0,0099	0,0099	0,0099
3000196	Bombeo Gredos	2604728	Tremedal	0,0000	0,0000	0,0000
3000196	Bombeo Gredos	2604729	Cereceda	0,0000	0,0000	0,0000
3000112	Mancomunidad Comarca de Gredos	2604730	Hoyos del Collado	0,0000	0,0000	0,0000
3000112	Mancomunidad Comarca de Gredos	2604731	Hoyos del Espino	0,0635	0,0635	0,0635
3000221	Bombeo Las Batuecas	2604732	Peñaparda	0,0332	0,0332	0,0332

Anejo 6. Apéndice I. Estimación de las reservas de las demandas urbanas

UDU		Municipio		Vol. Concesión (hm <sup>3</sup> /año)		
Cod.	Nombre	Cod.	Nombre	Crit.1	Crit.2	Crit.1+2
3000196	Bombeo Gredos	2604733	Zapardiel de la Ribera	0,0000	0,0241	0,0241
3000196	Bombeo Gredos	2604734	Santa Lucia de la Sierra	0,0000	0,0000	0,0000
3000196	Bombeo Gredos	2604735	La Lastra del Cano	0,0000	0,0035	0,0035
3000196	Bombeo Gredos	2604736	Los Loros	0,0000	0,0000	0,0000
3000196	Bombeo Gredos	2604737	Serrania	0,0000	0,0000	0,0000
3000196	Bombeo Gredos	2604738	Cardedal	0,0000	0,0008	0,0008
3000102	El Barco de Ávila	2604739	La Carrera	0,0000	0,3053	0,3053
3000196	Bombeo Gredos	2604740	Lancharejo	0,0000	0,0000	0,0000
3000196	Bombeo Gredos	2604741	Navalperal de Tormes	0,0000	0,0032	0,0032
3000196	Bombeo Gredos	2604742	Navalmoro	0,0000	0,0000	0,0000
3000196	Bombeo Gredos	2604743	Mazalinos	0,0000	0,0000	0,0000
3000102	El Barco de Ávila	2604744	Navatejares	0,0177	0,0177	0,0177
3000102	El Barco de Ávila	2604745	Hermosillo	0,0000	0,0000	0,0000
3000196	Bombeo Gredos	2604746	La Angostura	0,0000	0,0000	0,0000
3000196	Bombeo Gredos	2604747	Canaleja	0,0000	0,0000	0,0000
3000221	Bombeo Las Batuecas	2604748	Navasfrías	0,0000	0,0000	0,0000
3000196	Bombeo Gredos	2604749	Los Narros	0,0000	0,0000	0,0000
3000196	Bombeo Gredos	2604750	Aliseda de Tormes	0,0000	0,0092	0,0092
3000102	El Barco de Ávila	2604751	Los Llanos de Tormes	0,0000	0,0000	0,0000
3000102	El Barco de Ávila	2604752	Cabezas Bajas	0,0020	0,0000	0,0020
3000196	Bombeo Gredos	2604753	Retuerta	0,0000	0,0000	0,0000
3000196	Bombeo Gredos	2604754	La Zarza	0,0000	0,0000	0,0000
3000196	Bombeo Gredos	2604755	Navamojada	0,0231	0,0000	0,0231
3000221	Bombeo Las Batuecas	2604756	El Payo	0,0000	0,0000	0,0000
3000196	Bombeo Gredos	2604757	Venta de Veguillas	0,0000	0,0000	0,0000
3000196	Bombeo Gredos	2604758	Casas del Rey	0,0000	0,0000	0,0000
3000196	Bombeo Gredos	2604759	Umbrías	0,0000	0,0000	0,0000
3000102	El Barco de Ávila	2604760	Solana de Ávila	0,0000	0,0000	0,0000
3000102	El Barco de Ávila	2604761	Cabezas Altas	0,0046	0,0046	0,0046
3000102	El Barco de Ávila	2604762	Bohoyo	0,0562	0,1255	0,1255
3000196	Bombeo Gredos	2604763	Los Guijuelos	0,0231	0,0000	0,0231
3000196	Bombeo Gredos	2604764	Navamediana	0,0231	0,0000	0,0231
3000196	Bombeo Gredos	2604765	Navamures	0,0000	0,0000	0,0000
3000196	Bombeo Gredos	2604766	Hustias	0,0000	0,0000	0,0000
3000196	Bombeo Gredos	2604767	Casas de Maripédro	0,0000	0,0000	0,0000
3000196	Bombeo Gredos	2604768	Casas del Abad	0,0000	0,0000	0,0000
3000221	Bombeo Las Batuecas	2604769	Dehesa de Perosín	0,0000	0,0000	0,0000
3000196	Bombeo Gredos	2604770	Santiago de Aravalle	0,0000	0,0000	0,0000
3000196	Bombeo Gredos	2604771	Tormellas	0,0088	0,0088	0,0088
3000102	El Barco de Ávila	2604772	Gil García	0,0000	0,0000	0,0000
3000196	Bombeo Gredos	2604773	Nava del Barco	0,0000	0,0006	0,0006
3000102	El Barco de Ávila	2604774	Puerto Castilla	0,0000	0,0000	0,0000
3000196	Bombeo Gredos	2604775	Navalonguilla	0,0222	0,0919	0,0919
3000196	Bombeo Gredos	2604776	Navalguijo	0,0073	0,0073	0,0073
3000105	Ciudad Rodrigo y Mancomunidad Puente la Unión	2604777	Nuevo Poblado	0,0000	0,0000	0,0000
3000101	Embalse de Santa Teresa y Mancomunidad Aguas de Santa Teresa	2604778	Gutiérrez Velasco	0,0000	0,0000	0,0000
3000100	Ledesma	2604779	Casas de Estaquillas de Abajo	0,0000	0,0000	0,0000
3000100	Ledesma	2604780	Casas de Estacas	0,0000	0,0000	0,0000

## Anejo 6. Apéndice I. Estimación de las reservas de las demandas urbanas

UDU		Municipio		Vol. Concesión (hm <sup>3</sup> /año)		
Cod.	Nombre	Cod.	Nombre	Crit.1	Crit.2	Crit.1+2
3000196	Bombeo Gredos	2604781	Diseminado de El Parador	0,0000	0,0000	0,0000
3000102	El Barco de Ávila	2604782	El Tejado	0,0000	0,0976	0,0976
3000117	Bombeo Salamanca	2604783	La Maza	0,0000	0,0000	0,0000
3000117	Bombeo Salamanca	2604784	Valdescobela	0,0000	0,0000	0,0000
3000098	Salamanca y Manc. Azud de Villagonzalo de Tormes	2604785	Matacán	0,0320	0,0000	0,0320
3000117	Bombeo Salamanca	2604786	Polígono Industrial Los Villares	0,1880	0,0000	0,1880
3000223	Bombeo Medina del Campo - Cega-Eresma-Adaja	2604787	Hernansancho	0,0000	0,0000	0,0000
3000212	Bombeo Campo Charro - Tormes	2604788	Ventosa de la Cuesta	0,0000	0,0000	0,0000
3000196	Bombeo Gredos	2604789	La Venta del Alto	0,0000	0,0000	0,0000
3000087	Comunidad de usuarios de la presa del río Ceguilla	2604790	Cotanillo	0,0000	0,0000	0,0000
3000218	Bombeo Guadarrama-Somosierra - Riaza - Duratón	2604791	La Pinilla	0,0000	0,0000	0,0000
3000095	Bombeo Cantimpalos - Cega-Eresma-Adaja	2604792	Pinar Jardín	0,7907	0,0000	0,7907
3000081	Segovia	2604793	Peñas del Erizo	0,0166	0,0000	0,0166
3000081	Segovia	2604794	Parque Robledo	0,2062	0,0000	0,2062
3000083	Cabecera del Pirón, Manc. Fuente del Mojón y Manc. Río Viejo	2604795	Cabanillas del Monte	0,0000	0,0000	0,0000
3000193	Bombeo Páramo de Corcos - Riaza - Duratón	2604796	San José	0,0000	0,0000	0,0000
3000091	Bombeo Los Arenales - Cega-Eresma-Adaja	2604797	Cozuelos de Fuentidueña	0,0000	0,0000	0,0000
3000095	Bombeo Cantimpalos - Cega-Eresma-Adaja	2604798	Marazoleja	0,0132	0,0132	0,0132
3000161	Vecindad de Burgos y Bajo Arlanza	2604799	El Hormiguero	0,0000	0,0000	0,0000
3000191	Bombeo Sierra de Cameros - Arlanza	2604800	La Revilla	0,0086	0,0000	0,0086
3000052	Bombeo Arlanzón-Río Lobos - Arlanza	2604801	Tañabueyes	0,0069	0,0066	0,0069
3000050	Bombeo Quintanilla-Peñahorada - Pisuerga	2604802	Barriolucio	0,0000	0,0000	0,0000
3000028	Manc. Alcor de Campos, Manc. de Aguas Campos-Alcores, Manc. Villas de Tierra de Campos y Manc. Zona Campos Oeste	2604803	Nuestra Señora de Alconada	0,0000	0,0000	0,0000
3000215	Bombeo Castrojeriz - Pisuerga	2604804	Dehesa de San Salvador del Moral	0,0000	0,0000	0,0000
3000155	ETAP Benavente y los Valles	2604806	Castrogonzalo	0,0691	0,2519	0,2519
3000203	Bombeo Aluvial del Duero: Tordesillas-Zamora	2604807	El Gejo	0,0099	0,0000	0,0099
3000203	Bombeo Aluvial del Duero: Tordesillas-Zamora	2604808	La Azucarera	0,0000	0,0000	0,0000
3000202	Bombeo Aluvial del Duero: Aranda-Tordesillas - Riaza - Duratón	2604809	Urbanización Pago de la Barca	0,1825	0,0000	0,1825
3000202	Bombeo Aluvial del Duero: Aranda-Tordesillas - Riaza - Duratón	2604810	Las Bodegas	0,0000	0,0000	0,0000
3000035	Área metropolitana de Valladolid	2604811	Cistérniga	0,0000	0,0000	0,0000
3000080	Mancomunidad de Municipios Río Eresma	2604812	Mojados	0,5187	0,2255	0,5187
3000063	Mancomunidad Valle del Esgueva	2604813	Cotanillo	0,0548	0,0000	0,0548
3000063	Mancomunidad Valle del Esgueva	2604814	Puerta de Casasola	0,0000	0,0000	0,0000
3000201	Bombeo Aluvial del Duero: Aranda-Tordesillas - Pisuerga	2604815	Entrepinos	0,3650	0,0000	0,3650
3000045	Bombeo Terciario detrítico bajo los páramos - Pisuerga	2604816	Pinarillo	0,0502	0,0000	0,0502

## Anejo 6. Apéndice I. Estimación de las reservas de las demandas urbanas

UDU		Municipio		Vol. Concesión (hm <sup>3</sup> /año)		
Cod.	Nombre	Cod.	Nombre	Crit.1	Crit.2	Crit.1+2
3000201	Bombeo Aluvial del Duero: Aranda-Tordesillas - Pisuerga	2604817	El Pichón	0,0340	0,0000	0,0340
3000202	Bombeo Aluvial del Duero: Aranda-Tordesillas - Riaza - Duratón	2604818	Ribera de Duero	0,0000	0,0000	0,0000
3000201	Bombeo Aluvial del Duero: Aranda-Tordesillas - Pisuerga	2604819	El Plantio	0,0000	0,0000	0,0000
3000201	Bombeo Aluvial del Duero: Aranda-Tordesillas - Pisuerga	2604820	Badarroyo	0,0000	0,0000	0,0000
3000223	Bombeo Medina del Campo - Cega-Eresma-Adaja	2604821	La Negralada	0,0000	0,0000	0,0000
3000091	Bombeo Los Arenales - Cega-Eresma-Adaja	2604822	El Pinarillo	0,0000	0,0000	0,0000
3000063	Mancomunidad Valle del Esgueva	2604823	Villabáñez	0,0300	0,0000	0,0300
3000063	Mancomunidad Valle del Esgueva	2604824	Carraduro	0,0000	0,0000	0,0000
3000020	Bombeo Guardo	2604825	Valdehuesa	0,0037	0,0000	0,0037
3000020	Bombeo Guardo	2604826	Remellán	0,0000	0,0000	0,0000
3000230	Bombeo Raña del Órbigo	2604827	Barrio de Buenos Aires	0,0000	0,0000	0,0000
3000020	Bombeo Guardo	2604828	Isoba	0,0000	0,0000	0,0000
3000240	Bombeo Terciario y Cuaternario del Tuerto-Esla - Esla-Valderaduey	2604829	Ferral del Bernesga	0,0445	0,0444	0,0445
3000002	Mancomunidad Alto Bernesga	2604830	Busdongo de Arbas	0,0163	0,0000	0,0163
3000248	Bombeo Verín	2604831	Nocedo do Val	0,0000	0,0000	0,0000
3000186	Bombeo Vilardevós-Laza	2604832	Gondulfes	0,0000	0,0000	0,0000
3000186	Bombeo Vilardevós-Laza	2604833	Pepín	0,0000	0,0000	0,0000
3000186	Bombeo Vilardevós-Laza	2604834	Servoi	0,0000	0,0000	0,0000
3000186	Bombeo Vilardevós-Laza	2604835	Piornedo	0,0000	0,0000	0,0000
3000186	Bombeo Vilardevós-Laza	2604836	Baldriz	0,0000	0,0000	0,0000
3000186	Bombeo Vilardevós-Laza	2604837	A Xironda	0,0000	0,0000	0,0000
3000186	Bombeo Vilardevós-Laza	2604838	Lucenza	0,0000	0,0000	0,0000
3000186	Bombeo Vilardevós-Laza	2604839	Montes	0,0000	0,0000	0,0000
3000186	Bombeo Vilardevós-Laza	2604840	Rebordondo	0,0000	0,0000	0,0000
3000186	Bombeo Vilardevós-Laza	2604841	San Millao (Santa María)	0,0000	0,0000	0,0000
3000186	Bombeo Vilardevós-Laza	2604842	O Canizo	0,0147	0,0000	0,0147
3000186	Bombeo Vilardevós-Laza	2604843	Parada da Serra	0,0000	0,0000	0,0000
3000186	Bombeo Vilardevós-Laza	2604844	Erosa	0,0000	0,0000	0,0000
3000178	San Lourenzo, O Pereiro, Riós y A Gudiña	2604845	San Lourenzo	0,0000	0,0000	0,0000
3000186	Bombeo Vilardevós-Laza	2604846	A Alberguería	0,0000	0,0000	0,0000
3000186	Bombeo Vilardevós-Laza	2604847	Carraxo	0,0000	0,0000	0,0000
3000186	Bombeo Vilardevós-Laza	2604848	O Santo	0,0000	0,0000	0,0000
3000186	Bombeo Vilardevós-Laza	2604849	O Castro	0,0000	0,0000	0,0000
3000186	Bombeo Vilardevós-Laza	2604850	O Navallo	0,0000	0,0000	0,0000
3000186	Bombeo Vilardevós-Laza	2604851	Naveaus	0,0000	0,0000	0,0000
3000170	Laza	2604852	Cimadevila	0,0113	0,0000	0,0113
3000186	Bombeo Vilardevós-Laza	2604853	Eiras	0,0000	0,0000	0,0000
3000186	Bombeo Vilardevós-Laza	2604854	Toro	0,0000	0,0000	0,0000
3000186	Bombeo Vilardevós-Laza	2604855	Chaguazoso	0,0000	0,0000	0,0000
3000186	Bombeo Vilardevós-Laza	2604856	A Vilavella	0,0000	0,0000	0,0000
3000180	Vilaza, Albarellos, Medeiros, A Madanela y San Cristovo	2604857	Albarellos	0,0000	0,0000	0,0000
3000186	Bombeo Vilardevós-Laza	2604858	Flariz	0,0000	0,0000	0,0000
3000186	Bombeo Vilardevós-Laza	2604859	Infesta	0,0000	0,0000	0,0000
3000180	Vilaza, Albarellos, Medeiros, A Madanela y San Cristovo	2604860	Vilaza	0,0000	0,0000	0,0000
3000248	Bombeo Verín	2604861	Vences	0,0000	0,0000	0,0000

Anejo 6. Apéndice I. Estimación de las reservas de las demandas urbanas

UDU		Municipio		Vol. Concesión (hm <sup>3</sup> /año)		
Cod.	Nombre	Cod.	Nombre	Crit.1	Crit.2	Crit.1+2
3000248	Bombeo Verín	2604862	Estevesiños	0,0000	0,0000	0,0000
3000186	Bombeo Vilardevós-Laza	2604863	Monterrei	0,0000	0,0000	0,0000
3000168	Videferre	2604864	Videferre	0,0000	0,0000	0,0000
3000186	Bombeo Vilardevós-Laza	2604865	Bouses	0,0000	0,0000	0,0000
3000186	Bombeo Vilardevós-Laza	2604866	As Chás	0,0000	0,0000	0,0000
3000186	Bombeo Vilardevós-Laza	2604867	Castrelo de Cima	0,0000	0,0000	0,0000
3000186	Bombeo Vilardevós-Laza	2604868	Castrelo de Abaixo	0,0000	0,0000	0,0000
3000186	Bombeo Vilardevós-Laza	2604869	A Silva	0,0000	0,0000	0,0000
3000186	Bombeo Vilardevós-Laza	2604870	O Mourisco	0,0000	0,0000	0,0000
3000186	Bombeo Vilardevós-Laza	2604871	O Navallo	0,0000	0,0000	0,0000
3000186	Bombeo Vilardevós-Laza	2604872	Pena do Souto	0,0000	0,0000	0,0000
3000186	Bombeo Vilardevós-Laza	2604873	Progo	0,0000	0,0000	0,0000
3000186	Bombeo Vilardevós-Laza	2604874	Santa Baia	0,0000	0,0000	0,0000
3000186	Bombeo Vilardevós-Laza	2604875	Mañoas	0,0000	0,0000	0,0000
3000186	Bombeo Vilardevós-Laza	2604876	Rubiós	0,0000	0,0000	0,0000
3000186	Bombeo Vilardevós-Laza	2604877	Cortegada	0,0000	0,0000	0,0000
3000186	Bombeo Vilardevós-Laza	2604878	A Eirexa	0,0000	0,0000	0,0000
3000186	Bombeo Vilardevós-Laza	2604879	Mirós	0,0000	0,0000	0,0000
3000186	Bombeo Vilardevós-Laza	2604880	Sarreaus	0,0000	0,0000	0,0000
3000186	Bombeo Vilardevós-Laza	2604881	O Souto	0,0000	0,0000	0,0000
3000186	Bombeo Vilardevós-Laza	2604882	A Trepá	0,0000	0,0000	0,0000
3000186	Bombeo Vilardevós-Laza	2604883	Ábedes	0,0280	0,0000	0,0280
3000186	Bombeo Vilardevós-Laza	2604884	Cabreiroá	0,0149	0,0000	0,0149
3000186	Bombeo Vilardevós-Laza	2604885	Feces de Cima	0,0092	0,0000	0,0092
3000186	Bombeo Vilardevós-Laza	2604886	Mandín	0,0167	0,0000	0,0167
3000015	Municipio de Verín	2604887	Feces de Abaixo	0,0395	0,0000	0,0395
3000015	Municipio de Verín	2604888	Pazos	0,0000	0,0025	0,0025
3000015	Municipio de Verín	2604889	Queizás	0,0000	0,0000	0,0000
3000248	Bombeo Verín	2604890	Tamagos	0,0168	0,0000	0,0168
3000015	Municipio de Verín	2604891	Tintores	0,0130	0,0000	0,0130
3000015	Municipio de Verín	2604892	O Salgueiro	0,0000	0,0000	0,0000
3000015	Municipio de Verín	2604893	Vilamaior	0,0000	0,0000	0,0000
3000186	Bombeo Vilardevós-Laza	2604894	Arzádegos	0,0000	0,0000	0,0000
3000186	Bombeo Vilardevós-Laza	2604895	Berrande	0,0000	0,0000	0,0000
3000186	Bombeo Vilardevós-Laza	2604896	Enxames	0,0000	0,0000	0,0000
3000186	Bombeo Vilardevós-Laza	2604897	Moialde	0,0000	0,0000	0,0000
3000186	Bombeo Vilardevós-Laza	2604898	A Bemposta	0,0000	0,0000	0,0000
3000186	Bombeo Vilardevós-Laza	2604899	Osoño	0,0000	0,0000	0,0000
3000186	Bombeo Vilardevós-Laza	2604900	Soutochao	0,0000	0,0000	0,0000
3000186	Bombeo Vilardevós-Laza	2604901	Tomonte	0,0000	0,0000	0,0000
3000186	Bombeo Vilardevós-Laza	2604902	Terroso	0,0000	0,0000	0,0000
3000186	Bombeo Vilardevós-Laza	2604903	Vilar de Cervos	0,0000	0,0000	0,0000
3000186	Bombeo Vilardevós-Laza	2604904	Vilarello da Cota	0,0000	0,0000	0,0000
3000186	Bombeo Vilardevós-Laza	2604905	Dona Elvira	0,0000	0,0000	0,0000
3000186	Bombeo Vilardevós-Laza	2604906	A Fraira	0,0000	0,0000	0,0000
3000186	Bombeo Vilardevós-Laza	2604907	Santa María	0,0000	0,0000	0,0000
3000248	Bombeo Verín	2604908	Matamá	0,0000	0,0000	0,0000
3000249	Bombeo Villafáfila - Esla-Valderaduey	2604909	Paradores de Castrogonzalo	0,0013	0,0000	0,0013
3000203	Bombeo Aluvial del Duero: Tordesillas-Zamora	2604910	La Estación	0,0000	0,0000	0,0000
3000064	Boecillo	2604911	Parque Tecnológico de Boecillo	1,6400	0,0000	1,6400
3000080	Mancomunidad de Municipios Río Eresma	2604912	El Delfín Verde	0,0000	0,0000	0,0000

Anejo 6. Apéndice I. Estimación de las reservas de las demandas urbanas

UDU		Municipio		Vol. Concesión (hm <sup>3</sup> /año)		
Cod.	Nombre	Cod.	Nombre	Crit.1	Crit.2	Crit.1+2
3000080	Mancomunidad de Municipios Río Eresma	2604913	La Minguela	0,0000	0,0000	0,0000
3000080	Mancomunidad de Municipios Río Eresma	2604914	Las Fuentes	0,0000	0,0000	0,0000
3000069	Bombeo Cabrejas-Soria	2604915	Venta Nueva	0,0000	0,0000	0,0000
3000186	Bombeo Vilardevós-Laza	2604916	Ribas	0,0000	0,0000	0,0000
3000186	Bombeo Vilardevós-Laza	2604917	San Paio	0,0000	0,0000	0,0000
3000186	Bombeo Vilardevós-Laza	2604918	O Seixo	0,0000	0,0000	0,0000
3000117	Bombeo Salamanca	2604921	El Helmántico	0,0000	0,0000	0,0000
3000071	Bombeo Almazán Sur	2604922	Torreçilla del Ducado	0,0000	0,0000	0,0000
3000050	Bombeo Quintanilla-Peñahorada - Pisuerga	2604923	Respenda de Aguilar	0,0000	0,0000	0,0000
3000128	Mancomunidad de Guijuelo y su entorno comarcal (Tajo)	2604924	Endrinal (núcleo del Tajo)	0,0446	0,0000	0,0446
3000128	Mancomunidad de Guijuelo y su entorno comarcal (Tajo)	2604925	Frades de la Sierra (núcleo del Tajo)	0,0414	0,0000	0,0414
3000128	Mancomunidad de Guijuelo y su entorno comarcal (Tajo)	2604926	Herguijuela del Campo (núcleo del Tajo)	0,0086	0,0000	0,0086
3000128	Mancomunidad de Guijuelo y su entorno comarcal (Tajo)	2604927	La Sierpe (núcleo del Tajo)	0,0092	0,0000	0,0092
3000128	Mancomunidad de Guijuelo y su entorno comarcal (Tajo)	2604928	Linares de Riofrío (núcleo del Tajo)	0,2073	0,0000	0,2073
3000128	Mancomunidad de Guijuelo y su entorno comarcal (Tajo)	2604929	Monleón (núcleo del Tajo)	0,0205	0,0000	0,0205
3000128	Mancomunidad de Guijuelo y su entorno comarcal (Tajo)	2604930	San Miguél Valero (núcleo del Tajo)	0,0721	0,0000	0,0721
3000128	Mancomunidad de Guijuelo y su entorno comarcal (Tajo)	2604931	El Tornadizo (núcleo del Tajo)	0,0206	0,0000	0,0206
3000128	Mancomunidad de Guijuelo y su entorno comarcal (Tajo)	2604932	Los Santos (núcleo del Tajo)	0,1338	0,0000	0,1338
3000117	Bombeo Salamanca	2604933	Moriscos	0,0000	0,0020	0,0020
3000242	Bombeo Tierra de Campos - Carrión	2604934	Diseminado de Abarca de Campos	0,0000	0,0000	0,0000
3000245	Bombeo Valdavia - Pisuerga	2604935	Diseminado de Abia de las Torres	0,0000	0,0000	0,0000
3000020	Bombeo Guardo	2604936	Diseminado de Liegos	0,0000	0,0000	0,0000
3000091	Bombeo Los Arenales - Cega-Eresma-Adaja	2604937	Diseminado de Adanero	0,0000	0,0000	0,0000
3000050	Bombeo Quintanilla-Peñahorada - Pisuerga	2604938	Quintanilla de la Berzosa	0,0000	0,0000	0,0000
3000050	Bombeo Quintanilla-Peñahorada - Pisuerga	2604939	Diseminado de Corvio	0,0000	0,0000	0,0000
3000050	Bombeo Quintanilla-Peñahorada - Pisuerga	2604940	Diseminado de Néstar	0,0000	0,0000	0,0000
3000050	Bombeo Quintanilla-Peñahorada - Pisuerga	2604941	Diseminado de Puentetoma	0,0000	0,0000	0,0000
3000050	Bombeo Quintanilla-Peñahorada - Pisuerga	2604942	Diseminado de Villanueva de Henares	0,0000	0,0000	0,0000
3000105	Ciudad Rodrigo y Mancomunidad Puente la Unión	2604943	La Mimbre	0,0000	0,0000	0,0000
3000119	Bombeo Ciudad Rodrigo	2604944	Atalaya	0,0000	0,0000	0,0000
3000050	Bombeo Quintanilla-Peñahorada - Pisuerga	2604945	San Pedro	0,0000	0,0000	0,0000



## Anejo 6. Apéndice I. Estimación de las reservas de las demandas urbanas

UDU		Municipio		Vol. Concesión (hm <sup>3</sup> /año)		
Cod.	Nombre	Cod.	Nombre	Crit.1	Crit.2	Crit.1+2
3000245	Bombeo Valdavia - Pisuegra	2604946	Diseminado de Nogales de Pisuegra	0,0000	0,0000	0,0000
3000117	Bombeo Salamanca	2604947	Casas de Somosancho	0,0000	0,0000	0,0000
3000212	Bombeo Campo Charro - Tormes	2604948	Diseminado de Palomares de Alba	0,0000	0,0000	0,0000
3000118	Bombeo La Fuente de San Esteban	2604949	Diseminado de Alba de Yeltes	0,0000	0,0000	0,0000
3000117	Bombeo Salamanca	2604950	Diseminado de Alconada	0,0000	0,0000	0,0000
3000067	Bombeo Aranda de Duero - Alto Duero	2604951	Diseminado de Bahabón de Esgueva	0,0000	0,0000	0,0000
3000045	Bombeo Terciario detrítico bajo los páramos - Pisuegra	2604952	Diseminado de Baltanás	0,0000	0,0000	0,0000
3000043	Bombeo Burgos	2604953	Diseminado de Cardeñadijo	0,0000	0,0000	0,0000
3000037	Úzquiza - Arlanzón, Manc. de la Ribera del Río Ausín y Zona de San Pedro de Cardeña, Manc. Ríos Arlanzón y Vena	2604954	Diseminado de Cardeñajimeno	0,0000	0,0000	0,0000
3000194	Bombeo Sierra de Ávila	2604955	Santa Paula	0,0000	0,0000	0,0000
3000213	Bombeo Carrión	2604956	Diseminado de Cardeñosa de Volpejera	0,0000	0,0000	0,0000
3000240	Bombeo Terciario y Cuaternario del Tuerto-Esla - Esla-Valderaduey	2604957	Diseminado de La Flecha de Torío	0,0000	0,0000	0,0000
3000240	Bombeo Terciario y Cuaternario del Tuerto-Esla - Esla-Valderaduey	2604958	Diseminado de Garrafe de Torío	0,0000	0,0000	0,0000
3000240	Bombeo Terciario y Cuaternario del Tuerto-Esla - Esla-Valderaduey	2604959	Diseminado de Manzaneda de Torío	0,0000	0,0000	0,0000
3000240	Bombeo Terciario y Cuaternario del Tuerto-Esla - Esla-Valderaduey	2604960	Caserío de la Vega	0,0000	0,0000	0,0000
3000240	Bombeo Terciario y Cuaternario del Tuerto-Esla - Esla-Valderaduey	2604961	Diseminado de Palacio de Torío	0,0000	0,0000	0,0000
3000240	Bombeo Terciario y Cuaternario del Tuerto-Esla - Esla-Valderaduey	2604962	Diseminado de Palazuelo de Torío	0,0000	0,0000	0,0000
3000240	Bombeo Terciario y Cuaternario del Tuerto-Esla - Esla-Valderaduey	2604963	Barrio de la Estación	0,0000	0,0000	0,0000
3000240	Bombeo Terciario y Cuaternario del Tuerto-Esla - Esla-Valderaduey	2604964	Casa de la Vega	0,0000	0,0000	0,0000
3000240	Bombeo Terciario y Cuaternario del Tuerto-Esla - Esla-Valderaduey	2604965	Diseminado de San Feliz de Torío	0,0000	0,0000	0,0000
3000240	Bombeo Terciario y Cuaternario del Tuerto-Esla - Esla-Valderaduey	2604966	Diseminado de Valderilla de Torío	0,0000	0,0000	0,0000
3000240	Bombeo Terciario y Cuaternario del Tuerto-Esla - Esla-Valderaduey	2604967	Diseminado de Villaverde de Abajo	0,0000	0,0000	0,0000
3000240	Bombeo Terciario y Cuaternario del Tuerto-Esla - Esla-Valderaduey	2604968	Diseminado de Villaverde de Arriba	0,0000	0,0000	0,0000
3000194	Bombeo Sierra de Ávila	2604969	Diseminado de Mingorría	0,0000	0,0000	0,0000
3000223	Bombeo Medina del Campo - Cega-Eresma-Adaja	2604970	Caserío del Chorrillo	0,0000	0,0000	0,0000
3000212	Bombeo Campo Charro - Tormes	2604971	Villa Benito	0,0000	0,0000	0,0000
3000096	Bombeo Valle de Amblés	2604972	Caserío de Río Fortes	0,0000	0,0000	0,0000
3000196	Bombeo Gredos	2604973	Diseminado de Mirueña de los Infanzones	0,0000	0,0000	0,0000



## Anejo 6. Apéndice I. Estimación de las reservas de las demandas urbanas

UDU		Municipio		Vol. Concesión (hm <sup>3</sup> /año)		
Cod.	Nombre	Cod.	Nombre	Crit.1	Crit.2	Crit.1+2
3000204	Bombeo Aluvial del Esla	2604974	Diseminado de Ardón	0,0000	0,0000	0,0000
3000240	Bombeo Terciario y Cuaternario del Tuerto-Esla - Esla-Valderaduey	2604975	Diseminado de Benazolve	0,0000	0,0000	0,0000
3000240	Bombeo Terciario y Cuaternario del Tuerto-Esla - Esla-Valderaduey	2604976	Diseminado de Fresnellino del Monte	0,0000	0,0000	0,0000
3000240	Bombeo Terciario y Cuaternario del Tuerto-Esla - Esla-Valderaduey	2604977	Caserío del Monte Isla	0,0000	0,0000	0,0000
3000196	Bombeo Gredos	2604978	Diseminado de Arevalillo	0,0000	0,0000	0,0000
3000091	Bombeo Los Arenales - Cega-Eresma-Adaja	2604979	Diseminado de Arévalo	0,0000	0,0000	0,0000
3000196	Bombeo Gredos	2604980	Casa Zurraquín	0,0000	0,0000	0,0000
3000191	Bombeo Sierra de Cameros - Arlanza	2604981	Diseminado de Cabezón de la Sierra	0,0000	0,0000	0,0000
3000117	Bombeo Salamanca	2604982	Diseminado de Aldehuela de los Guzmanes	0,0000	0,0000	0,0000
3000117	Bombeo Salamanca	2604983	Diseminado de Cabrerizos	0,0000	0,0000	0,0000
3000239	Bombeo Terciario y Cuaternario del Esla-Cea	2604984	Diseminado de Cabrereros del Río	0,0000	0,0000	0,0000
3000239	Bombeo Terciario y Cuaternario del Esla-Cea	2604985	Diseminado de Jabares de los Oteros	0,0000	0,0000	0,0000
3000220	Bombeo La Pola de Gordón	2604986	La Solana	0,0000	0,0000	0,0000
3000211	Bombeo Campo Charro - Águeda	2604987	Huelmos de Casasolilla	0,0000	0,0000	0,0000
3000213	Bombeo Carrión	2604988	Casas de la Abadía	0,0000	0,0000	0,0000
3000213	Bombeo Carrión	2604989	Dehesa de Macintos	0,0000	0,0000	0,0000
3000241	Bombeo Terciario y Cuaternario del Tuerto-Esla - Órbigo	2604990	Campo Sagrado	0,0000	0,0000	0,0000
3000220	Bombeo La Pola de Gordón	2604991	Diseminado de Carrocera	0,0000	0,0000	0,0000
3000220	Bombeo La Pola de Gordón	2604992	Diseminado de Cuevas de Viñayo	0,0000	0,0000	0,0000
3000220	Bombeo La Pola de Gordón	2604993	Diseminado de Otero de las Dueñas	0,0000	0,0000	0,0000
3000220	Bombeo La Pola de Gordón	2604994	Diseminado de Santiago de las Villas	0,0000	0,0000	0,0000
3000220	Bombeo La Pola de Gordón	2604995	Diseminado de Viñayo	0,0000	0,0000	0,0000
3000092	Bombeo Medina del Campo - Bajo Duero	2604996	Alquería de Torralba	0,0000	0,0000	0,0000
3000242	Bombeo Tierra de Campos - Carrión	2604997	Estación de Cisneros	0,0000	0,0000	0,0000
3000239	Bombeo Terciario y Cuaternario del Esla-Cea	2604998	Diseminado de Cistierna	0,0000	0,0000	0,0000
3000204	Bombeo Aluvial del Esla	2604999	Diseminado de Pesquera	0,0000	0,0000	0,0000
3000020	Bombeo Guardo	2605000	Diseminado de Santa Olaja de la Varga	0,0000	0,0000	0,0000
3000204	Bombeo Aluvial del Esla	2605001	Diseminado de Santibáñez de Rueda	0,0000	0,0000	0,0000
3000239	Bombeo Terciario y Cuaternario del Esla-Cea	2605002	El Mercadillo	0,0000	0,0000	0,0000

## Anejo 6. Apéndice I. Estimación de las reservas de las demandas urbanas

UDU		Municipio		Vol. Concesión (hm <sup>3</sup> /año)		
Cod.	Nombre	Cod.	Nombre	Crit.1	Crit.2	Crit.1+2
3000020	Bombeo Guardo	2605003	Diseminado de Valmartino	0,0000	0,0000	0,0000
3000119	Bombeo Ciudad Rodrigo	2605004	Alquería de Fresno de Hortaces	0,0000	0,0000	0,0000
3000040	Mancomunidades Bajo Arlanza y Zona Norte del Cerrato	2605005	Diseminado de Cobos de Cerrato	0,0000	0,0000	0,0000
3000043	Bombeo Burgos	2605006	Diseminado de Covarrubias	0,0000	0,0000	0,0000
3000043	Bombeo Burgos	2605007	Diseminado de Ura	0,0000	0,0000	0,0000
3000020	Bombeo Guardo	2605008	Las Ventas de Valdoré	0,0000	0,0000	0,0000
3000020	Bombeo Guardo	2605009	Diseminado de Salamón	0,0000	0,0000	0,0000
3000020	Bombeo Guardo	2605010	Diseminado de Las Salas	0,0000	0,0000	0,0000
3000092	Bombeo Medina del Campo - Bajo Duero	2605011	Diseminado de Chaherrero	0,0000	0,0000	0,0000
3000240	Bombeo Terciario y Cuaternario del Tuerto-Esla - Esla-Valderaduey	2605012	Diseminado de Cabanillas	0,0000	0,0000	0,0000
3000240	Bombeo Terciario y Cuaternario del Tuerto-Esla - Esla-Valderaduey	2605013	Diseminado de Campo y Santibáñez	0,0000	0,0000	0,0000
3000240	Bombeo Terciario y Cuaternario del Tuerto-Esla - Esla-Valderaduey	2605014	Villalbura	0,0000	0,0000	0,0000
3000240	Bombeo Terciario y Cuaternario del Tuerto-Esla - Esla-Valderaduey	2605015	Diseminado de Lorenzana	0,0000	0,0000	0,0000
3000193	Bombeo Páramo de Corcos - Riaza - Duratón	2605016	Diseminado de Fuentecén	0,0000	0,0000	0,0000
3000221	Bombeo Las Batuecas	2605017	Baños de Fuente Santa	0,0000	0,0000	0,0000
3000214	Bombeo Castrojeriz - Arlanza	2605018	Diseminado de Tobar	0,0000	0,0000	0,0000
3000091	Bombeo Los Arenales - Cega-Eresma-Adaja	2605019	Caserío de Aldeagordo	0,0000	0,0000	0,0000
3000204	Bombeo Aluvial del Esla	2605020	Casa de la Mimbrera	0,0000	0,0000	0,0000
3000092	Bombeo Medina del Campo - Bajo Duero	2605021	Diseminado de Rasueros	0,0000	0,0000	0,0000
3000050	Bombeo Quintanilla-Peñahorada - Pisuerga	2605022	Diseminado de Villela	0,0000	0,0000	0,0000
3000105	Ciudad Rodrigo y Mancomunidad Puente la Unión	2605023	El Gardón	0,0000	0,0000	0,0000
3000177	Núcleos Duero Internacional	2605024	Diseminado de Aldeadávila de la Ribera	0,0000	0,0000	0,0000
3000177	Núcleos Duero Internacional	2605025	Diseminado de Corporario	0,0000	0,0000	0,0000
3000117	Bombeo Salamanca	2605026	Diseminado de Aldealengua	0,0000	0,0000	0,0000
3000117	Bombeo Salamanca	2605027	Diseminado de Aldeanueva de Figueroa	0,0000	0,0000	0,0000
3000117	Bombeo Salamanca	2605028	Diseminado de Aldearrodrigo	0,0000	0,0000	0,0000
3000117	Bombeo Salamanca	2605029	Alquería de la Isla del Caballo	0,0000	0,0000	0,0000
3000117	Bombeo Salamanca	2605030	Diseminado de Aldeaseca de Alba	0,0000	0,0000	0,0000

Anejo 6. Apéndice I. Estimación de las reservas de las demandas urbanas

UDU		Municipio		Vol. Concesión (hm <sup>3</sup> /año)		
Cod.	Nombre	Cod.	Nombre	Crit.1	Crit.2	Crit.1+2
3000093	Bombeo Tierra del Vino	2605031	Diseminado de Aldeaseca de la Frontera	0,0000	0,0000	0,0000
3000098	Salamanca y Manc. Azud de Villagonzalo de Tormes	2605032	Teso del Cercado	0,0000	0,0000	0,0000
3000212	Bombeo Campo Charro - Tormes	2605033	Montalvo Quinto	0,0000	0,0000	0,0000
3000212	Bombeo Campo Charro - Tormes	2605034	Peñascal	0,0000	0,0000	0,0000
3000098	Salamanca y Manc. Azud de Villagonzalo de Tormes	2605035	El Soto	0,0000	0,0000	0,0000
3000212	Bombeo Campo Charro - Tormes	2605036	Zurguen	0,0000	0,0000	0,0000
3000118	Bombeo La Fuente de San Esteban	2605037	Casa de los Valcuevos	0,0000	0,0000	0,0000
3000118	Bombeo La Fuente de San Esteban	2605038	Casas de Dos Encinas	0,0000	0,0000	0,0000
3000214	Bombeo Castrojeriz - Arlanza	2605039	Diseminado de Arroyal	0,0000	0,0000	0,0000
3000214	Bombeo Castrojeriz - Arlanza	2605040	Diseminado de Marmellar de Arriba	0,0000	0,0000	0,0000
3000214	Bombeo Castrojeriz - Arlanza	2605041	Diseminado de Quintanadueñas	0,0000	0,0000	0,0000
3000043	Bombeo Burgos	2605042	Diseminado de Villarmero	0,0000	0,0000	0,0000
3000239	Bombeo Terciario y Cuaternario del Esla-Cea	2605043	Diseminado de Algadefe	0,0000	0,0000	0,0000
3000188	Bombeo La Maragatería - Órbigo	2605044	Caserío de Bécares	0,0000	0,0000	0,0000
3000022	Bombeo Tierra de Campos - Esla-Valderaduey	2605045	Diseminado de Canalejas	0,0000	0,0000	0,0000
3000022	Bombeo Tierra de Campos - Esla-Valderaduey	2605046	Los Corralines	0,0000	0,0000	0,0000
3000022	Bombeo Tierra de Campos - Esla-Valderaduey	2605047	Diseminado de Villaverde de Arcayos	0,0000	0,0000	0,0000
3000117	Bombeo Salamanca	2605048	Monte Almenara	0,0000	0,0000	0,0000
3000234	Bombeo Sayago - Tormes	2605049	Diseminado de Almendra	0,0000	0,0000	0,0000
3000101	Embalse de Santa Teresa y Mancomunidad Aguas de Santa Teresa	2605050	Diseminado de Anaya de Alba	0,0000	0,0000	0,0000
3000230	Bombeo Raña del Órbigo	2605051	Diseminado de La Antigua	0,0000	0,0000	0,0000
3000230	Bombeo Raña del Órbigo	2605052	Diseminado de Audanzas del Valle	0,0000	0,0000	0,0000
3000230	Bombeo Raña del Órbigo	2605053	Diseminado de Cazanuecos	0,0000	0,0000	0,0000
3000241	Bombeo Terciario y Cuaternario del Tuerto-Esla - Órbigo	2605054	Diseminado de Grajal de Ribera	0,0000	0,0000	0,0000
3000230	Bombeo Raña del Órbigo	2605055	Diseminado de Ribera de la Polvorosa	0,0000	0,0000	0,0000
3000045	Bombeo Terciario detrítico bajo los páramos - Pisuerga	2605056	Diseminado de Antigüedad	0,0000	0,0000	0,0000
3000234	Bombeo Sayago - Tormes	2605057	Moreras	0,0000	0,0000	0,0000
3000067	Bombeo Aranda de Duero - Alto Duero	2605058	Diseminado de La Aguilera	0,0000	0,0000	0,0000
3000202	Bombeo Aluvial del Duero: Aranda-Tordesillas - Riaza - Duratón	2605059	Diseminado de Aranda de Duero	0,0000	0,0000	0,0000
3000067	Bombeo Aranda de Duero - Alto Duero	2605060	Diseminado de Sinovas	0,0000	0,0000	0,0000

## Anejo 6. Apéndice I. Estimación de las reservas de las demandas urbanas

UDU		Municipio		Vol. Concesión (hm <sup>3</sup> /año)		
Cod.	Nombre	Cod.	Nombre	Crit.1	Crit.2	Crit.1+2
3000067	Bombeo Aranda de Duero - Alto Duero	2605061	Diseminado de Arandilla	0,0000	0,0000	0,0000
3000117	Bombeo Salamanca	2605062	Corrales de Pelagarcía	0,0000	0,0000	0,0000
3000212	Bombeo Campo Charro - Tormes	2605063	Ventorro El	0,0000	0,0000	0,0000
3000067	Bombeo Aranda de Duero - Alto Duero	2605064	Diseminado de Arauzo de Miel	0,0000	0,0000	0,0000
3000072	Bombeo Arlanzón-Río Lobos - Alto Duero	2605065	Pinarejos	0,0000	0,0000	0,0000
3000067	Bombeo Aranda de Duero - Alto Duero	2605066	Diseminado de Arauzo de Torre	0,0000	0,0000	0,0000
3000117	Bombeo Salamanca	2605067	Diseminado de Arcediano	0,0000	0,0000	0,0000
3000234	Bombeo Sayago - Tormes	2605068	Diseminado de El Arco	0,0000	0,0000	0,0000
3000205	Bombeo Aluvial del Órbigo	2605069	Diseminado de Astorga	0,0000	0,0000	0,0000
3000007	Astorga	2605070	Diseminado de Murias de Rechivaldo	0,0000	0,0000	0,0000
3000190	Bombeo Páramo de Astudillo - Pisuerga	2605071	Diseminado de Astudillo	0,0000	0,0000	0,0000
3000221	Bombeo Las Batuecas	2605072	Fradamora	0,0000	0,0000	0,0000
3000037	Úzquiza - Arlanzón, Manc. de la Ribera del Río Ausín y Zona de San Pedro de Cardeña, Manc. Ríos Arlanzón y Vena	2605073	Diseminado de Olmos de Atapuerca	0,0000	0,0000	0,0000
3000044	Bombeo Páramo de Torozos - Bajo Duero	2605074	Paradilla del Alcor	0,0000	0,0000	0,0000
3000194	Bombeo Sierra de Ávila	2605075	Venta de la Tortilla	0,0000	0,0000	0,0000
3000194	Bombeo Sierra de Ávila	2605076	Diseminado de Ávila	0,0000	0,0000	0,0000
3000245	Bombeo Valdavia - Pisuerga	2605077	Diseminado de Ayuela	0,0000	0,0000	0,0000
3000117	Bombeo Salamanca	2605078	Diseminado de Babilafuente	0,0000	0,0000	0,0000
3000117	Bombeo Salamanca	2605079	Balneario	0,0000	0,0000	0,0000
3000229	Bombeo Raña de La Bañeza	2605080	Villa Aldea	0,0000	0,0000	0,0000
3000104	Embalse de Almendra, Manc. Cabeza de Horno y Manc. Sayagua	2605081	Casa del Rentero	0,0000	0,0000	0,0000
3000067	Bombeo Aranda de Duero - Alto Duero	2605082	Diseminado de Baños de Valdearados	0,0000	0,0000	0,0000
3000117	Bombeo Salamanca	2605083	Diseminado de Barbadillo	0,0000	0,0000	0,0000
3000212	Bombeo Campo Charro - Tormes	2605084	Carrascalino	0,0000	0,0000	0,0000
3000237	Bombeo Sierra de la Demanda	2605085	Diseminado de Barbadillo de Herreros	0,0000	0,0000	0,0000
3000245	Bombeo Valdavia - Pisuerga	2605086	Diseminado de Bárcena de Campos	0,0000	0,0000	0,0000
3000037	Úzquiza - Arlanzón, Manc. de la Ribera del Río Ausín y Zona de San Pedro de Cardeña, Manc. Ríos Arlanzón y Vena	2605087	Diseminado de Barrios de Colina	0,0000	0,0000	0,0000
3000220	Bombeo La Pola de Gordón	2605088	Los Molinos	0,0000	0,0000	0,0000
3000049	Bombeo Cervera de Pisuerga - Pisuerga	2605089	Barrio Helechar	0,0000	0,0000	0,0000
3000050	Bombeo Quintanilla-Peñahorada - Pisuerga	2605090	Diseminado de Cillamayor	0,0000	0,0000	0,0000

## Anejo 6. Apéndice I. Estimación de las reservas de las demandas urbanas

UDU		Municipio		Vol. Concesión (hm <sup>3</sup> /año)		
Cod.	Nombre	Cod.	Nombre	Crit.1	Crit.2	Crit.1+2
3000049	Bombeo Cervera de Pisuerga - Pisuerga	2605091	Diseminado de Santa María de Nava	0,0000	0,0000	0,0000
3000196	Bombeo Gredos	2605092	Diseminado de Becedas	0,0000	0,0000	0,0000
3000041	Mancomunidad Campos y Nava	2605093	Diseminado de Becerril de Campos	0,0000	0,0000	0,0000
3000103	Alba de Tormes y mancomunidad Cuatro Caminos	2605094	Diseminado de Beleña	0,0000	0,0000	0,0000
3000205	Bombeo Aluvial del Órbigo	2605095	Diseminado de Gualtares de Órbigo	0,0000	0,0000	0,0000
3000230	Bombeo Raña del Órbigo	2605096	Diseminado de Bercianos del Páramo	0,0000	0,0000	0,0000
3000230	Bombeo Raña del Órbigo	2605097	Diseminado de Villar del Yermo	0,0000	0,0000	0,0000
3000230	Bombeo Raña del Órbigo	2605098	Diseminado de Zuares del Páramo	0,0000	0,0000	0,0000
3000202	Bombeo Aluvial del Duero: Aranda-Tordesillas - Riaza - Duratón	2605099	Diseminado de Berlangas de Roa	0,0000	0,0000	0,0000
3000194	Bombeo Sierra de Ávila	2605100	Diseminado de Berrocalejo de Aragona	0,0000	0,0000	0,0000
3000091	Bombeo Los Arenales - Cega-Eresma-Adaja	2605101	Diseminado de Blascosancho	0,0000	0,0000	0,0000
3000221	Bombeo Las Batuecas	2605102	Diseminado de El Bodón	0,0000	0,0000	0,0000
3000104	Embalse de Almendra, Manc. Cabeza de Horno y Manc. Sayagua	2605103	Majadas	0,0000	0,0000	0,0000
3000223	Bombeo Medina del Campo - Cega-Eresma-Adaja	2605104	Casas de Arealillo	0,0000	0,0000	0,0000
3000036	Valdeolea-Brañosera	2605105	Diseminado de Brañosera	0,0000	0,0000	0,0000
3000049	Bombeo Cervera de Pisuerga - Pisuerga	2605106	Diseminado de Salcdillo	0,0000	0,0000	0,0000
3000188	Bombeo La Maragatería - Órbigo	2605107	Diseminado de Combarros	0,0000	0,0000	0,0000
3000188	Bombeo La Maragatería - Órbigo	2605108	Diseminado de Pradorrey	0,0000	0,0000	0,0000
3000104	Embalse de Almendra, Manc. Cabeza de Horno y Manc. Sayagua	2605109	Diseminado de Brincones	0,0000	0,0000	0,0000
3000197	Bombeo Vitigudino	2605110	Diseminado de Buenamadre	0,0000	0,0000	0,0000
3000103	Alba de Tormes y mancomunidad Cuatro Caminos	2605111	Diseminado de Buenavista	0,0000	0,0000	0,0000
3000103	Alba de Tormes y mancomunidad Cuatro Caminos	2605112	Coto de Don Luis	0,0000	0,0000	0,0000
3000103	Alba de Tormes y mancomunidad Cuatro Caminos	2605113	Vaqueril	0,0000	0,0000	0,0000
3000245	Bombeo Valdavia - Pisuerga	2605114	Diseminado de Arenillas de San Pelayo	0,0000	0,0000	0,0000
3000245	Bombeo Valdavia - Pisuerga	2605115	Diseminado de Barriosuso	0,0000	0,0000	0,0000
3000245	Bombeo Valdavia - Pisuerga	2605116	Diseminado de Buenavista de Valdavia	0,0000	0,0000	0,0000

Anejo 6. Apéndice I. Estimación de las reservas de las demandas urbanas

UDU		Municipio		Vol. Concesión (hm <sup>3</sup> /año)		
Cod.	Nombre	Cod.	Nombre	Crit.1	Crit.2	Crit.1+2
3000245	Bombeo Valdavia - Pisuerga	2605117	Diseminado de Polvorosa de Valdavia	0,0000	0,0000	0,0000
3000245	Bombeo Valdavia - Pisuerga	2605118	Diseminado de Renedo de Valdavia	0,0000	0,0000	0,0000
3000194	Bombeo Sierra de Ávila	2605119	Caserío de Mingo Blasco	0,0000	0,0000	0,0000
3000043	Bombeo Burgos	2605120	Diseminado de Buniel	0,0000	0,0000	0,0000
3000020	Bombeo Guardo	2605121	Diseminado de Burón	0,0000	0,0000	0,0000
3000020	Bombeo Guardo	2605122	Diseminado de Retuerto	0,0000	0,0000	0,0000
3000213	Bombeo Carrión	2605123	Diseminado de Bustillo de la Vega	0,0000	0,0000	0,0000
3000213	Bombeo Carrión	2605124	Diseminado de Lagunilla de la Vega	0,0000	0,0000	0,0000
3000230	Bombeo Raña del Órbigo	2605125	Diseminado de San Pedro de Pegas	0,0000	0,0000	0,0000
3000211	Bombeo Campo Charro - Águeda	2605127	Balcón del Fraile	0,0000	0,0000	0,0000
3000196	Bombeo Gredos	2605128	Diseminado de La Cabeza de Béjar	0,0000	0,0000	0,0000
3000197	Bombeo Vitigudino	2605129	Diseminado de Cabeza del Caballo	0,0000	0,0000	0,0000
3000093	Bombeo Tierra del Vino	2605130	Diseminado de Cabezabellosa de la Calzada	0,0000	0,0000	0,0000
3000117	Bombeo Salamanca	2605131	Andrés Bueno	0,0000	0,0000	0,0000
3000117	Bombeo Salamanca	2605132	Diseminado de Calvarrasa de Abajo	0,0000	0,0000	0,0000
3000117	Bombeo Salamanca	2605133	Los Arenales	0,0000	0,0000	0,0000
3000117	Bombeo Salamanca	2605134	Diseminado de Valdecarretas	0,0000	0,0000	0,0000
3000117	Bombeo Salamanca	2605135	La Marrana	0,0000	0,0000	0,0000
3000117	Bombeo Salamanca	2605136	Diseminado de Calzada de Valdunciel	0,0000	0,0000	0,0000
3000239	Bombeo Terciario y Cuaternario del Esla-Cea	2605137	Caserío de Mahudes	0,0000	0,0000	0,0000
3000110	Mancomunidad de Aguas Águeda-Azaba	2605138	La Concha	0,0000	0,0000	0,0000
3000092	Bombeo Medina del Campo - Bajo Duero	2605139	Carolina	0,0000	0,0000	0,0000
3000093	Bombeo Tierra del Vino	2605140	Diseminado de Cantalpino	0,0000	0,0000	0,0000
3000092	Bombeo Medina del Campo - Bajo Duero	2605141	Alquería de la Cruz	0,0000	0,0000	0,0000
3000052	Bombeo Arlanzón-Río Lobos - Arlanza	2605142	Diseminado de Carazo	0,0000	0,0000	0,0000
3000119	Bombeo Ciudad Rodrigo	2605143	Aldeanueva	0,0000	0,0000	0,0000
3000212	Bombeo Campo Charro - Tormes	2605144	Diseminado de Torrecilla de la Valmuza	0,0000	0,0000	0,0000
3000110	Mancomunidad de Aguas Águeda-Azaba	2605145	Casas de Genestosa	0,0000	0,0000	0,0000
3000117	Bombeo Salamanca	2605146	Diseminado de Castellanos de Moriscos	0,0000	0,0000	0,0000

## Anejo 6. Apéndice I. Estimación de las reservas de las demandas urbanas

UDU		Municipio		Vol. Concesión (hm <sup>3</sup> /año)		
Cod.	Nombre	Cod.	Nombre	Crit.1	Crit.2	Crit.1+2
3000117	Bombeo Salamanca	2605147	Diseminado de Alto del Barrio	0,0000	0,0000	0,0000
3000117	Bombeo Salamanca	2605148	Diseminado de Polígono Industrial	0,0000	0,0000	0,0000
3000117	Bombeo Salamanca	2605149	Urbanización Prado del Valle	0,0000	0,0000	0,0000
3000117	Bombeo Salamanca	2605150	Praito	0,0000	0,0000	0,0000
3000118	Bombeo La Fuente de San Esteban	2605151	Casas de Malperal	0,0000	0,0000	0,0000
3000118	Bombeo La Fuente de San Esteban	2605152	Cuarto de Arriba	0,0000	0,0000	0,0000
3000118	Bombeo La Fuente de San Esteban	2605153	Casa de Valdejudío	0,0000	0,0000	0,0000
3000245	Bombeo Valdavia - Pisuerga	2605154	Diseminado de Castrejón de la Peña	0,0000	0,0000	0,0000
3000245	Bombeo Valdavia - Pisuerga	2605155	Diseminado de Recueva de la Peña	0,0000	0,0000	0,0000
3000245	Bombeo Valdavia - Pisuerga	2605156	Diseminado de Roscales de la Peña	0,0000	0,0000	0,0000
3000049	Bombeo Cervera de Pisuerga - Pisuerga	2605157	Diseminado de Villanueva de la Peña	0,0000	0,0000	0,0000
3000045	Bombeo Terciario detrítico bajo los páramos - Pisuerga	2605158	Dehesa de San Pedro	0,0000	0,0000	0,0000
3000202	Bombeo Aluvial del Duero: Aranda-Tordesillas - Riaza - Duratón	2605159	Diseminado de Castrillo de la Vega	0,0000	0,0000	0,0000
3000245	Bombeo Valdavia - Pisuerga	2605160	Villavega	0,0000	0,0000	0,0000
3000205	Bombeo Aluvial del Órbigo	2605161	Barrio de Arriba	0,0000	0,0000	0,0000
3000188	Bombeo La Maragatería - Órbigo	2605162	Diseminado de Felechares de la Valdería	0,0000	0,0000	0,0000
3000188	Bombeo La Maragatería - Órbigo	2605163	Casa de Cuesta Cervera	0,0000	0,0000	0,0000
3000215	Bombeo Castrojeriz - Pisuerga	2605164	Diseminado de Castrojeriz	0,0000	0,0000	0,0000
3000242	Bombeo Tierra de Campos - Carrión	2605165	Diseminado de Castromocho	0,0000	0,0000	0,0000
3000037	Úzquiza - Arlanzón, Manc. de la Ribera del Río Ausín y Zona de San Pedro de Cardeña, Manc. Ríos Arlanzón y Vena	2605166	Diseminado de Cavia	0,0000	0,0000	0,0000
3000022	Bombeo Tierra de Campos - Esla-Valderaduey	2605167	Diseminado de Cea	0,0000	0,0000	0,0000
3000229	Bombeo Raña de La Bañeza	2605168	Diseminado de San Juan de Torres	0,0000	0,0000	0,0000
3000229	Bombeo Raña de La Bañeza	2605169	Diseminado de San Martín de Torres	0,0000	0,0000	0,0000
3000104	Embalse de Almendra, Manc. Cabeza de Horno y Manc. Sayagua	2605170	Diseminado de Cerralbo	0,0000	0,0000	0,0000
3000213	Bombeo Carrión	2605171	Diseminado de Quintanilla de la Cueva	0,0000	0,0000	0,0000
3000049	Bombeo Cervera de Pisuerga - Pisuerga	2605172	Diseminado de Arbejal	0,0000	0,0000	0,0000
3000049	Bombeo Cervera de Pisuerga - Pisuerga	2605173	Diseminado de Cervera de Pisuerga	0,0000	0,0000	0,0000
3000050	Bombeo Quintanilla-Peñahorada - Pisuerga	2605174	Diseminado de Quintanalungos	0,0000	0,0000	0,0000
3000049	Bombeo Cervera de Pisuerga - Pisuerga	2605175	Diseminado de Ruesga	0,0000	0,0000	0,0000



## Anejo 6. Apéndice I. Estimación de las reservas de las demandas urbanas

UDU		Municipio		Vol. Concesión (hm <sup>3</sup> /año)		
Cod.	Nombre	Cod.	Nombre	Crit.1	Crit.2	Crit.1+2
3000049	Bombeo Cervera de Pisuerga - Pisuerga	2605176	Diseminado de San Martín de los Herreros	0,0000	0,0000	0,0000
3000049	Bombeo Cervera de Pisuerga - Pisuerga	2605177	Diseminado de Verdeña	0,0000	0,0000	0,0000
3000260	Mancomunidad de aguas del Tormes	2605178	Diseminado de Cespedosa de Tormes	0,0000	0,0000	0,0000
3000223	Bombeo Medina del Campo - Cega-Eresma-Adaja	2605179	Casas de Miranda	0,0000	0,0000	0,0000
3000240	Bombeo Terciario y Cuaternario del Tuerto-Esla - Esla-Valderaduey	2605180	Diseminado de Antimio de Arriba	0,0000	0,0000	0,0000
3000210	Bombeo Aranda de Duero - Pisuerga	2605181	Diseminado de Cilleruelo de Arriba	0,0000	0,0000	0,0000
3000204	Bombeo Aluvial del Esla	2605182	Diseminado de Bariones de la Vega	0,0000	0,0000	0,0000
3000204	Bombeo Aluvial del Esla	2605183	Diseminado de Cimanes de la Vega	0,0000	0,0000	0,0000
3000230	Bombeo Raña del Órbigo	2605184	Diseminado de Alcoba de la Ribera	0,0000	0,0000	0,0000
3000241	Bombeo Terciario y Cuaternario del Tuerto-Esla - Órbigo	2605185	Diseminado de Azadón	0,0000	0,0000	0,0000
3000197	Bombeo Vitigudino	2605186	San Cristobalejo	0,0000	0,0000	0,0000
3000210	Bombeo Aranda de Duero - Pisuerga	2605187	Diseminado de Ciruelos de Cervera	0,0000	0,0000	0,0000
3000043	Bombeo Burgos	2605188	Diseminado de Cogollos	0,0000	0,0000	0,0000
3000096	Bombeo Valle de Amblés	2605189	Venta de la Colilla	0,0000	0,0000	0,0000
3000245	Bombeo Valdavia - Pisuerga	2605190	Caserío de Tablares	0,0000	0,0000	0,0000
3000245	Bombeo Valdavia - Pisuerga	2605191	Diseminado de Cornoncillo	0,0000	0,0000	0,0000
3000117	Bombeo Salamanca	2605192	Diseminado de Cordovilla	0,0000	0,0000	0,0000
3000067	Bombeo Aranda de Duero - Alto Duero	2605193	Diseminado de Coruña del Conde	0,0000	0,0000	0,0000
3000239	Bombeo Terciario y Cuaternario del Esla-Cea	2605194	El Corralón	0,0000	0,0000	0,0000
3000239	Bombeo Terciario y Cuaternario del Esla-Cea	2605195	Caserío del Plumar	0,0000	0,0000	0,0000
3000204	Bombeo Aluvial del Esla	2605196	Diseminado de Villapadierna	0,0000	0,0000	0,0000
3000052	Bombeo Arlanzón-Río Lobos - Arlanza	2605197	Diseminado de Cubillo del Campo	0,0000	0,0000	0,0000
3000118	Bombeo La Fuente de San Esteban	2605198	Casa del Montuno	0,0000	0,0000	0,0000
3000197	Bombeo Vitigudino	2605199	Diseminado de El Cubo de Don Sancho	0,0000	0,0000	0,0000
3000245	Bombeo Valdavia - Pisuerga	2605200	Diseminado de Colmenares de Ojeda	0,0000	0,0000	0,0000
3000245	Bombeo Valdavia - Pisuerga	2605201	Diseminado de Dehesa de Montejo	0,0000	0,0000	0,0000
3000050	Bombeo Quintanilla-Peñahorada - Pisuerga	2605202	Diseminado de La Estación	0,0000	0,0000	0,0000
3000050	Bombeo Quintanilla-Peñahorada - Pisuerga	2605203	Diseminado de Vado	0,0000	0,0000	0,0000
3000245	Bombeo Valdavia - Pisuerga	2605204	Barrio de Abajo	0,0000	0,0000	0,0000
3000212	Bombeo Campo Charro - Tormes	2605205	Diseminado de Carpio Medianero	0,0000	0,0000	0,0000

## Anejo 6. Apéndice I. Estimación de las reservas de las demandas urbanas

UDU		Municipio		Vol. Concesión (hm <sup>3</sup> /año)		
Cod.	Nombre	Cod.	Nombre	Crit.1	Crit.2	Crit.1+2
3000212	Bombeo Campo Charro - Tormes	2605206	Diseminado de Diego Álvaro	0,0000	0,0000	0,0000
3000118	Bombeo La Fuente de San Esteban	2605207	Reñal del Sotillo	0,0000	0,0000	0,0000
3000234	Bombeo Sayago - Tormes	2605208	Casa de Valdelacoba	0,0000	0,0000	0,0000
3000234	Bombeo Sayago - Tormes	2605209	Las Dehesitas	0,0000	0,0000	0,0000
3000234	Bombeo Sayago - Tormes	2605210	Gudino	0,0000	0,0000	0,0000
3000234	Bombeo Sayago - Tormes	2605211	Tajurmientos	0,0000	0,0000	0,0000
3000234	Bombeo Sayago - Tormes	2605212	Tozas	0,0000	0,0000	0,0000
3000234	Bombeo Sayago - Tormes	2605213	Valderas	0,0000	0,0000	0,0000
3000212	Bombeo Campo Charro - Tormes	2605214	Diseminado de Doñinos de Salamanca	0,0000	0,0000	0,0000
3000117	Bombeo Salamanca	2605215	Pegollo	0,0000	0,0000	0,0000
3000262	Tramo medio del Pisuerga	2605216	Caserio del Aguachal	0,0000	0,0000	0,0000
3000117	Bombeo Salamanca	2605217	Diseminado de Portillo	0,0000	0,0000	0,0000
3000234	Bombeo Sayago - Tormes	2605218	Valdesuero	0,0000	0,0000	0,0000
3000221	Bombeo Las Batuecas	2605219	Diseminado de La Encina	0,0000	0,0000	0,0000
3000117	Bombeo Salamanca	2605220	Diseminado de Encinas de Abajo	0,0000	0,0000	0,0000
3000260	Mancomunidad de aguas del Tormes	2605221	Diseminado de Escorial de la Sierra	0,0000	0,0000	0,0000
3000119	Bombeo Ciudad Rodrigo	2605222	Casas de los Campanarios	0,0000	0,0000	0,0000
3000091	Bombeo Los Arenales - Cega-Eresma-Adaja	2605223	Diseminado de Espinosa de los Caballeros	0,0000	0,0000	0,0000
3000092	Bombeo Medina del Campo - Bajo Duero	2605224	Diseminado de Flores de Ávila	0,0000	0,0000	0,0000
3000117	Bombeo Salamanca	2605225	Diseminado de Florida de Liébana	0,0000	0,0000	0,0000
3000117	Bombeo Salamanca	2605226	Casablanca de Abajo	0,0000	0,0000	0,0000
3000214	Bombeo Castrojeriz - Arlanza	2605227	Diseminado de Frandovínez	0,0000	0,0000	0,0000
3000041	Mancomunidad Campos y Nava	2605228	Diseminado de Frechilla	0,0000	0,0000	0,0000
3000104	Embalse de Almendra, Manc. Cabeza de Horno y Manc. Sayagua	2605229	Palomar Barra de Estalhao	0,0000	0,0000	0,0000
3000196	Bombeo Gredos	2605230	Ventorro del Fresnodoso	0,0000	0,0000	0,0000
3000244	Bombeo Valdavia - Carrión	2605231	Diseminado de Fresno del Río	0,0000	0,0000	0,0000
3000096	Bombeo Valle de Amblés	2605232	Diseminado de El Fresno	0,0000	0,0000	0,0000
3000107	Mancomunidad Campo Charro	2605233	Aldea Vieja	0,0000	0,0000	0,0000
3000118	Bombeo La Fuente de San Esteban	2605234	Mercadillo	0,0000	0,0000	0,0000
3000104	Embalse de Almendra, Manc. Cabeza de Horno y Manc. Sayagua	2605235	Diseminado de Santa Olalla de Yeltes	0,0000	0,0000	0,0000
3000041	Mancomunidad Campos y Nava	2605236	Diseminado de Fuentes de Nava	0,0000	0,0000	0,0000
3000119	Bombeo Ciudad Rodrigo	2605237	Caseta de los Carabineros	0,0000	0,0000	0,0000
3000117	Bombeo Salamanca	2605238	Diseminado de Gajates	0,0000	0,0000	0,0000
3000117	Bombeo Salamanca	2605239	Miranda de Pericalvo	0,0000	0,0000	0,0000

## Anejo 6. Apéndice I. Estimación de las reservas de las demandas urbanas

UDU		Municipio		Vol. Concesión (hm <sup>3</sup> /año)		
Cod.	Nombre	Cod.	Nombre	Crit.1	Crit.2	Crit.1+2
3000117	Bombeo Salamanca	2605240	Diseminado de Campo Charro	0,0000	0,0000	0,0000
3000117	Bombeo Salamanca	2605241	Diseminado de El Encinar	0,0000	0,0000	0,0000
3000101	Embalse de Santa Teresa y Mancomunidad Aguas de Santa Teresa	2605242	Diseminado de Galinduste	0,0000	0,0000	0,0000
3000117	Bombeo Salamanca	2605243	Diseminado de Galisancho	0,0000	0,0000	0,0000
3000105	Ciudad Rodrigo y Mancomunidad Puente la Unión	2605244	Casas de las Presas	0,0000	0,0000	0,0000
3000196	Bombeo Gredos	2605245	Serracines	0,0000	0,0000	0,0000
3000196	Bombeo Gredos	2605246	Castellanos de Abajo	0,0000	0,0000	0,0000
3000117	Bombeo Salamanca	2605247	Bebimbre	0,0000	0,0000	0,0000
3000197	Bombeo Vitigudino	2605248	Diseminado de Garcirrey	0,0000	0,0000	0,0000
3000096	Bombeo Valle de Amblés	2605249	Diseminado de Gemuño	0,0000	0,0000	0,0000
3000239	Bombeo Terciario y Cuaternario del Esla-Cea	2605250	Diseminado de Gordaliza del Pino	0,0000	0,0000	0,0000
3000239	Bombeo Terciario y Cuaternario del Esla-Cea	2605251	Diseminado de Gordoncillo	0,0000	0,0000	0,0000
3000240	Bombeo Terciario y Cuaternario del Tuerto-Esla - Esla-Valderaduey	2605252	Diseminado de Cifuentes de Rueda	0,0000	0,0000	0,0000
3000240	Bombeo Terciario y Cuaternario del Tuerto-Esla - Esla-Valderaduey	2605253	Casas de Valdepilas	0,0000	0,0000	0,0000
3000204	Bombeo Aluvial del Esla	2605254	Casas de Valdebasta	0,0000	0,0000	0,0000
3000240	Bombeo Terciario y Cuaternario del Tuerto-Esla - Esla-Valderaduey	2605255	Diseminado de Santa Olaja de Eslonza	0,0000	0,0000	0,0000
3000029	Palencia y Mancomunidad Campos-Este	2605256	Diseminado de Grijota	0,0000	0,0000	0,0000
3000213	Bombeo Carrión	2605257	Diseminado de Guardo	0,0000	0,0000	0,0000
3000028	Manc. Alcor de Campos, Manc. de Aguas Campos-Alcores, Manc. Villas de Tierra de Campos y Manc. Zona Campos Oeste	2605258	Diseminado de Guaza de Campos	0,0000	0,0000	0,0000
3000260	Mancomunidad de aguas del Tormes	2605259	Diseminado de Guijo de Ávila	0,0000	0,0000	0,0000
3000260	Mancomunidad de aguas del Tormes	2605260	Diseminado de Campillo de Salvatierra	0,0000	0,0000	0,0000
3000067	Bombeo Aranda de Duero - Alto Duero	2605261	Diseminado de Gumiel de Izán	0,0000	0,0000	0,0000
3000239	Bombeo Terciario y Cuaternario del Esla-Cea	2605262	Diseminado de Gusendos de los Oteros	0,0000	0,0000	0,0000
3000191	Bombeo Sierra de Cameros - Arlanza	2605263	Diseminado de Hacinas	0,0000	0,0000	0,0000
3000223	Bombeo Medina del Campo - Cega-Eresma-Adaja	2605264	Diseminado de Hernansancho	0,0000	0,0000	0,0000
3000194	Bombeo Sierra de Ávila	2605265	Diseminado de La Hija de Dios	0,0000	0,0000	0,0000
3000034	Mancomunidad Zona Cerrato Sur	2605266	Dehesa de Rebollos	0,0000	0,0000	0,0000
3000043	Bombeo Burgos	2605267	Diseminado de Hontoria de la Cantera	0,0000	0,0000	0,0000

## Anejo 6. Apéndice I. Estimación de las reservas de las demandas urbanas

UDU		Municipio		Vol. Concesión (hm <sup>3</sup> /año)		
Cod.	Nombre	Cod.	Nombre	Crit.1	Crit.2	Crit.1+2
3000067	Bombeo Aranda de Duero - Alto Duero	2605268	Diseminado de Hontoria de Valdearados	0,0000	0,0000	0,0000
3000072	Bombeo Arlanzón-Río Lobos - Alto Duero	2605269	Diseminado de Hontoria del Pinar	0,0000	0,0000	0,0000
3000072	Bombeo Arlanzón-Río Lobos - Alto Duero	2605270	Diseminado de Navas del Pinar	0,0000	0,0000	0,0000
3000102	El Barco de Ávila	2605271	Diseminado de Encinares	0,0000	0,0000	0,0000
3000092	Bombeo Medina del Campo - Bajo Duero	2605272	Diseminado de Horcajo de las Torres	0,0000	0,0000	0,0000
3000214	Bombeo Castrojeriz - Arlanza	2605273	Diseminado de La Parte	0,0000	0,0000	0,0000
3000214	Bombeo Castrojeriz - Arlanza	2605274	Diseminado de Solano	0,0000	0,0000	0,0000
3000052	Bombeo Arlanzón-Río Lobos - Arlanza	2605275	Diseminado de Hortigüela	0,0000	0,0000	0,0000
3000112	Mancomunidad Comarca de Gredos	2605276	Diseminado de Hoyos del Espino	0,0000	0,0000	0,0000
3000214	Bombeo Castrojeriz - Arlanza	2605277	Diseminado de Huérmeces	0,0000	0,0000	0,0000
3000237	Bombeo Sierra de la Demanda	2605278	Diseminado de Huerta de Arriba	0,0000	0,0000	0,0000
3000072	Bombeo Arlanzón-Río Lobos - Alto Duero	2605279	Diseminado de Huerta de Rey	0,0000	0,0000	0,0000
3000050	Bombeo Quintanilla-Peñahorada - Pisuerga	2605280	Diseminado de Ordejón de Abajo o Santa Maria	0,0000	0,0000	0,0000
3000207	Bombeo Aluviales del Pisuerga-Arlanzón - Carrión	2605281	Diseminado de Husillos	0,0000	0,0000	0,0000
3000037	Úzquiza - Arlanzón, Manc. de la Ribera del Río Ausín y Zona de San Pedro de Cardeña, Manc. Ríos Arlanzón y Vena	2605282	Diseminado de Cueva de Juarros	0,0000	0,0000	0,0000
3000043	Bombeo Burgos	2605283	Diseminado de Cuzcurrita de Juarros	0,0000	0,0000	0,0000
3000037	Úzquiza - Arlanzón, Manc. de la Ribera del Río Ausín y Zona de San Pedro de Cardeña, Manc. Ríos Arlanzón y Vena	2605284	Diseminado de Ibeas de Juarros	0,0000	0,0000	0,0000
3000043	Bombeo Burgos	2605285	Diseminado de Modúbar de San Cibrián	0,0000	0,0000	0,0000
3000043	Bombeo Burgos	2605286	Diseminado de Mozoncillo de Juarros	0,0000	0,0000	0,0000
3000052	Bombeo Arlanzón-Río Lobos - Arlanza	2605287	Diseminado de Salgüero de Juarros	0,0000	0,0000	0,0000
3000037	Úzquiza - Arlanzón, Manc. de la Ribera del Río Ausín y Zona de San Pedro de Cardeña, Manc. Ríos Arlanzón y Vena	2605288	Diseminado de San Millán de Juarros	0,0000	0,0000	0,0000
3000052	Bombeo Arlanzón-Río Lobos - Arlanza	2605289	Diseminado de Santa Cruz de Juarros	0,0000	0,0000	0,0000
3000214	Bombeo Castrojeriz - Arlanza	2605290	Diseminado de Iglesias	0,0000	0,0000	0,0000
3000239	Bombeo Terciario y Cuaternario del Esla-Cea	2605291	Diseminado de Albires	0,0000	0,0000	0,0000

Anejo 6. Apéndice I. Estimación de las reservas de las demandas urbanas

UDU		Municipio		Vol. Concesión (hm <sup>3</sup> /año)		
Cod.	Nombre	Cod.	Nombre	Crit.1	Crit.2	Crit.1+2
3000239	Bombeo Terciario y Cuaternario del Esla-Cea	2605292	Diseminado de Izagre	0,0000	0,0000	0,0000
3000239	Bombeo Terciario y Cuaternario del Esla-Cea	2605293	Casa la Mudarra	0,0000	0,0000	0,0000
3000052	Bombeo Arlanzón-Río Lobos - Arlanza	2605294	Diseminado de Paúles de Lara	0,0000	0,0000	0,0000
3000230	Bombeo Raña del Órbigo	2605295	Diseminado de Laguna Dalga	0,0000	0,0000	0,0000
3000230	Bombeo Raña del Órbigo	2605296	Diseminado de Laguna de Negrillos	0,0000	0,0000	0,0000
3000262	Tramo medio del Pisuerga	2605297	Diseminado de Lantadilla	0,0000	0,0000	0,0000
3000186	Bombeo Vilardevós-Laza	2605298	O Pereiro	0,0000	0,0000	0,0000
3000213	Bombeo Carrión	2605299	Diseminado de Ledigos	0,0000	0,0000	0,0000
3000043	Bombeo Burgos	2605300	Diseminado de Lerma	0,0000	0,0000	0,0000
3000196	Bombeo Gredos	2605301	Diseminado de Los Llanos de Tormes	0,0000	0,0000	0,0000
3000244	Bombeo Valdavia - Carrión	2605302	Diseminado de Bahillo	0,0000	0,0000	0,0000
3000244	Bombeo Valdavia - Carrión	2605303	Diseminado de Gozón de Ucieza	0,0000	0,0000	0,0000
3000244	Bombeo Valdavia - Carrión	2605304	Diseminado de Villota del Duque	0,0000	0,0000	0,0000
3000102	El Barco de Ávila	2605305	Diseminado de El Losar del Barco	0,0000	0,0000	0,0000
3000188	Bombeo La Maragatería - Órbigo	2605306	Diseminado de Filiel	0,0000	0,0372	0,0372
3000043	Bombeo Burgos	2605307	Encinilla	0,0000	0,0000	0,0000
3000091	Bombeo Los Arenales - Cega-Eresma-Adaja	2605308	Caserío de Mingo Peláez	0,0000	0,0000	0,0000
3000241	Bombeo Terciario y Cuaternario del Tuerto-Esla - Órbigo	2605309	Caserío de la Pajera	0,0000	0,0000	0,0000
3000052	Bombeo Arlanzón-Río Lobos - Arlanza	2605310	Diseminado de Quintanilla de las Viñas	0,0000	0,0000	0,0000
3000214	Bombeo Castrojeriz - Arlanza	2605311	Diseminado de Manciles	0,0000	0,0000	0,0000
3000111	Presa de Gamonal, Manc. De Aguas de la Presa de Gamonal y Manc. Sierra de Ávila-Este	2605312	Diseminado de Manjabálago	0,0000	0,0000	0,0000
3000204	Bombeo Aluvial del Esla	2605313	Diseminado de Mansilla de las Mulas	0,0000	0,0000	0,0000
3000204	Bombeo Aluvial del Esla	2605314	Caserío de la Ceina	0,0000	0,0000	0,0000
3000204	Bombeo Aluvial del Esla	2605315	Diseminado de Mansilla Mayor	0,0000	0,0000	0,0000
3000204	Bombeo Aluvial del Esla	2605316	Diseminado de Villaverde de Sandoval	0,0000	0,0000	0,0000
3000244	Bombeo Valdavia - Carrión	2605317	Diseminado de Mantinos	0,0000	0,0000	0,0000
3000020	Bombeo Guardo	2605318	Diseminado de Maraña	0,0000	0,0000	0,0000
3000194	Bombeo Sierra de Ávila	2605319	Caserío de Pedro García	0,0000	0,0000	0,0000
3000212	Bombeo Campo Charro - Tormes	2605320	La Estrella	0,0000	0,0000	0,0000

## Anejo 6. Apéndice I. Estimación de las reservas de las demandas urbanas

UDU		Municipio		Vol. Concesión (hm <sup>3</sup> /año)		
Cod.	Nombre	Cod.	Nombre	Crit.1	Crit.2	Crit.1+2
3000242	Bombeo Tierra de Campos - Carrión	2605321	Diseminado de Mazuecos de Valdeginete	0,0000	0,0000	0,0000
3000043	Bombeo Burgos	2605322	Diseminado de Mecerreyes	0,0000	0,0000	0,0000
3000196	Bombeo Gredos	2605323	Diseminado de Medinilla	0,0000	0,0000	0,0000
3000262	Tramo medio del Pisuerga	2605324	Diseminado de Melgar de Fernamental	0,0000	0,0000	0,0000
3000245	Bombeo Valdavia - Pisuerga	2605325	Dehesa de la Huelga	0,0000	0,0000	0,0000
3000214	Bombeo Castrojeriz - Arlanza	2605326	Diseminado de Celadilla Sotobrín	0,0000	0,0000	0,0000
3000051	Bombeo Quintanilla-Peñahorada - Arlanza	2605327	Diseminado de Robredo-Sobresierra	0,0000	0,0000	0,0000
3000037	Úzquiza - Arlanzón, Manc. de la Ribera del Río Ausín y Zona de San Pedro de Cardeña, Manc. Ríos Arlanzón y Vena	2605328	Diseminado de Sotopalacios	0,0000	0,0000	0,0000
3000037	Úzquiza - Arlanzón, Manc. de la Ribera del Río Ausín y Zona de San Pedro de Cardeña, Manc. Ríos Arlanzón y Vena	2605329	Diseminado de Ubierna	0,0000	0,0000	0,0000
3000214	Bombeo Castrojeriz - Arlanza	2605330	Diseminado de Villanueva de Río Ubierna	0,0000	0,0000	0,0000
3000037	Úzquiza - Arlanzón, Manc. de la Ribera del Río Ausín y Zona de San Pedro de Cardeña, Manc. Ríos Arlanzón y Vena	2605331	Diseminado de Villaverde Peñahorada	0,0000	0,0000	0,0000
3000232	Bombeo Riaza - Riaza - Duratón	2605332	Diseminado de Milagros	0,0000	0,0000	0,0000
3000191	Bombeo Sierra de Cameros - Arlanza	2605333	Diseminado de Monasterio de la Sierra	0,0000	0,0000	0,0000
3000223	Bombeo Medina del Campo - Cega-Eresma-Adaja	2605334	Diseminado de Monsalupe	0,0000	0,0000	0,0000
3000051	Bombeo Quintanilla-Peñahorada - Arlanza	2605335	Diseminado de Montorio	0,0000	0,0000	0,0000
3000096	Bombeo Valle de Amblés	2605337	Diseminado de Muñana	0,0000	0,0000	0,0000
3000223	Bombeo Medina del Campo - Cega-Eresma-Adaja	2605338	Diseminado de Muñico	0,0000	0,0000	0,0000
3000196	Bombeo Gredos	2605339	Diseminado de Rinconada	0,0000	0,0000	0,0000
3000223	Bombeo Medina del Campo - Cega-Eresma-Adaja	2605340	Diseminado de Muñogrande	0,0000	0,0000	0,0000
3000194	Bombeo Sierra de Ávila	2605341	Diseminado de Muñopepe	0,0000	0,0000	0,0000
3000212	Bombeo Campo Charro - Tormes	2605342	Diseminado de Narrillos del Álamo	0,0000	0,0000	0,0000
3000196	Bombeo Gredos	2605343	Diseminado de Benitos	0,0000	0,0000	0,0000
3000258	Mancomunidad Sierra de Ávila-Este	2605344	Diseminado de Narrillos del Rebollar	0,0000	0,0000	0,0000
3000092	Bombeo Medina del Campo - Bajo Duero	2605345	Caserío de Villacomero	0,0000	0,0000	0,0000
3000196	Bombeo Gredos	2605346	ert	0,0000	0,0000	0,0000
3000112	Mancomunidad Comarca de Gredos	2605347	Diseminado de Barajas	0,0000	0,0000	0,0000

## Anejo 6. Apéndice I. Estimación de las reservas de las demandas urbanas

UDU		Municipio		Vol. Concesión (hm <sup>3</sup> /año)		
Cod.	Nombre	Cod.	Nombre	Crit.1	Crit.2	Crit.1+2
3000102	El Barco de Ávila	2605348	Diseminado de Navatejares	0,0000	0,0000	0,0000
3000196	Bombeo Gredos	2605349	Diseminado de Neila de San Miguel	0,0000	0,0000	0,0000
3000096	Bombeo Valle de Amblés	2605350	Diseminado de Niharra	0,0000	0,0000	0,0000
3000194	Bombeo Sierra de Ávila	2605351	Tabladillo	0,0000	0,0000	0,0000
3000245	Bombeo Valdavia - Pisuerga	2605352	Diseminado de Olea de Boedo	0,0000	0,0000	0,0000
3000043	Bombeo Burgos	2605353	Diseminado de Olmillos de Muñó	0,0000	0,0000	0,0000
3000037	Úzquiza - Arlanzón, Manc. de la Ribera del Río Ausín y Zona de San Pedro de Cardeña, Manc. Ríos Arlanzón y Vena	2605354	Diseminado de Orbaneja Riopico	0,0000	0,0000	0,0000
3000091	Bombeo Los Arenales - Cega-Eresma-Adaja	2605355	Diseminado de Orbita	0,0000	0,0000	0,0000
3000096	Bombeo Valle de Amblés	2605356	Diseminado de Aldealabad	0,0000	0,0000	0,0000
3000194	Bombeo Sierra de Ávila	2605357	Diseminado de Muñochas	0,0000	0,0000	0,0000
3000194	Bombeo Sierra de Ávila	2605358	Dehesa de Montefrío	0,0000	0,0000	0,0000
3000091	Bombeo Los Arenales - Cega-Eresma-Adaja	2605359	Caserío de Olmedilla	0,0000	0,0000	0,0000
3000191	Bombeo Sierra de Cameros - Arlanza	2605360	Diseminado de Palacios de la Sierra	0,0000	0,0000	0,0000
3000044	Bombeo Páramo de Torozos - Bajo Duero	2605361	Urbanización El Peral	0,0000	0,0000	0,0000
3000043	Bombeo Burgos	2605362	Diseminado de Palenzuela	0,0000	0,0000	0,0000
3000223	Bombeo Medina del Campo - Cega-Eresma-Adaja	2605363	Diseminado de Papatrigo	0,0000	0,0000	0,0000
3000245	Bombeo Valdavia - Pisuerga	2605364	Diseminado de Páramo de Boedo	0,0000	0,0000	0,0000
3000032	Herrera de Pisuerga	2605365	Diseminado de Zorita del Páramo	0,0000	0,0000	0,0000
3000041	Mancomunidad Campos y Nava	2605366	Casa de Pinacho	0,0000	0,0000	0,0000
3000242	Bombeo Tierra de Campos - Carrión	2605367	Villarramiro	0,0000	0,0000	0,0000
3000223	Bombeo Medina del Campo - Cega-Eresma-Adaja	2605368	Urbanización Manhattan	0,0000	0,0000	0,0000
3000067	Bombeo Aranda de Duero - Alto Duero	2605369	Diseminado de Boada de Roa	0,0000	0,0000	0,0000
3000067	Bombeo Aranda de Duero - Alto Duero	2605370	Diseminado de Pedrosa de Duero	0,0000	0,0000	0,0000
3000067	Bombeo Aranda de Duero - Alto Duero	2605371	Diseminado de Quintanamanvirgo	0,0000	0,0000	0,0000
3000213	Bombeo Carrión	2605372	Diseminado de Gañinas de la Vega	0,0000	0,0000	0,0000
3000213	Bombeo Carrión	2605373	Diseminado de Lobera de la Vega	0,0000	0,0000	0,0000
3000213	Bombeo Carrión	2605374	Diseminado de Pedrosa de la Vega	0,0000	0,0000	0,0000
3000213	Bombeo Carrión	2605375	Diseminado de Villarodrigo de la Vega	0,0000	0,0000	0,0000
3000214	Bombeo Castrojeriz - Arlanza	2605376	Diseminado de Pedrosa de Río Úrbel	0,0000	0,0000	0,0000



Anejo 6. Apéndice I. Estimación de las reservas de las demandas urbanas

UDU		Municipio		Vol. Concesión (hm <sup>3</sup> /año)		
Cod.	Nombre	Cod.	Nombre	Crit.1	Crit.2	Crit.1+2
3000214	Bombeo Castrojeriz - Arlanza	2605377	Diseminado de San Pedro Samuel	0,0000	0,0000	0,0000
3000042	Bombeo Villadiego	2605378	Diseminado de Pedrosa del Príncipe	0,0000	0,0000	0,0000
3000117	Bombeo Salamanca	2605379	La Cabezeula	0,0000	0,0000	0,0000
3000161	Vecindad de Burgos y Bajo Arlanza	2605380	Diseminado de Peral de Arlanza	0,0000	0,0000	0,0000
3000213	Bombeo Carrión	2605381	Diseminado de Perales	0,0000	0,0000	0,0000
3000213	Bombeo Carrión	2605382	Diseminado de Villaldavín	0,0000	0,0000	0,0000
3000049	Bombeo Cervera de Pisuerga - Pisuerga	2605383	Venta Urbaneja	0,0000	0,0000	0,0000
3000049	Bombeo Cervera de Pisuerga - Pisuerga	2605384	Abadía de Lebanza	0,0000	0,0000	0,0000
3000049	Bombeo Cervera de Pisuerga - Pisuerga	2605385	Diseminado de Los Llazos	0,0000	0,0000	0,0000
3000049	Bombeo Cervera de Pisuerga - Pisuerga	2605386	Venta Campos	0,0000	0,0000	0,0000
3000120	Bombeo Valdecorneja	2605387	ert	0,0000	0,0000	0,0000
3000237	Bombeo Sierra de la Demanda	2605388	Diseminado de Pineda de la Sierra	0,0000	0,0000	0,0000
3000210	Bombeo Aranda de Duero - Pisuerga	2605389	Diseminado de Pineda Trasmonte	0,0000	0,0000	0,0000
3000191	Bombeo Sierra de Cameros - Arlanza	2605390	Diseminado de Piedrahíta de Muñó	0,0000	0,0000	0,0000
3000210	Bombeo Aranda de Duero - Pisuerga	2605391	Coto de Pinilla	0,0000	0,0000	0,0000
3000213	Bombeo Carrión	2605392	Diseminado de Celadilla del Río	0,0000	0,0000	0,0000
3000026	Mancomunidad de Aguas del Carrión	2605393	Diseminado de Pino del Río	0,0000	0,0000	0,0000
3000242	Bombeo Tierra de Campos - Carrión	2605394	Diseminado de Arroyo	0,0000	0,0000	0,0000
3000242	Bombeo Tierra de Campos - Carrión	2605395	Diseminado de Población de Arroyo	0,0000	0,0000	0,0000
3000002	Mancomunidad Alto Bernesga	2605396	Majada de Santa Cruz	0,0000	0,0000	0,0000
3000002	Mancomunidad Alto Bernesga	2605397	Alceo (ruinas)	0,0000	0,0000	0,0000
3000002	Mancomunidad Alto Bernesga	2605398	La Erilla	0,0000	0,0000	0,0000
3000002	Mancomunidad Alto Bernesga	2605399	El Millar	0,0000	0,0000	0,0000
3000002	Mancomunidad Alto Bernesga	2605400	Cuadra de Pedro	0,0000	0,0000	0,0000
3000002	Mancomunidad Alto Bernesga	2605401	Casas de la Galera	0,0000	0,0000	0,0000
3000050	Bombeo Quintanilla-Peñahorada - Pisuerga	2605402	Diseminado de Báscones de Valdivia	0,0000	0,0000	0,0000
3000051	Bombeo Quintanilla-Peñahorada - Arlanza	2605403	Diseminado de Pomar de Valdivia	0,0000	0,0000	0,0000
3000050	Bombeo Quintanilla-Peñahorada - Pisuerga	2605404	Diseminado de Revilla de Pomar	0,0000	0,0000	0,0000
3000050	Bombeo Quintanilla-Peñahorada - Pisuerga	2605405	Diseminado de Villaescusa de las Torres	0,0000	0,0000	0,0000
3000050	Bombeo Quintanilla-Peñahorada - Pisuerga	2605406	Diseminado de Villallano	0,0000	0,0000	0,0000
3000230	Bombeo Raña del Órbigo	2605407	Diseminado de Saludes de Castroponce	0,0000	0,0000	0,0000
3000020	Bombeo Guardo	2605408	Diseminado de Prado de la Guzpeña	0,0000	0,0000	0,0000

## Anejo 6. Apéndice I. Estimación de las reservas de las demandas urbanas

UDU		Municipio		Vol. Concesión (hm <sup>3</sup> /año)		
Cod.	Nombre	Cod.	Nombre	Crit.1	Crit.2	Crit.1+2
3000020	Bombeo Guardo	2605409	Diseminado de Robledo de Guzpeña	0,0000	0,0000	0,0000
3000020	Bombeo Guardo	2605410	Los Soportales	0,0000	0,0000	0,0000
3000245	Bombeo Valdavia - Pisuerga	2605411	Diseminado de La Puebla de Valdavia	0,0000	0,0000	0,0000
3000196	Bombeo Gredos	2605412	Diseminado de Puerto Castilla	0,0000	0,0000	0,0000
3000241	Bombeo Terciario y Cuaternario del Tuerto-Esla - Órbigo	2605413	Diseminado de Villameca	0,0000	0,0000	0,0000
3000188	Bombeo La Maragatería - Órbigo	2605414	Diseminado de Villarmeriel	0,0000	0,0000	0,0000
3000188	Bombeo La Maragatería - Órbigo	2605415	Diseminado de Genestacio de la Vega	0,0000	0,0000	0,0000
3000188	Bombeo La Maragatería - Órbigo	2605416	Diseminado de Quintana del Marco	0,0000	0,0000	0,0000
3000161	Vecindad de Burgos y Bajo Arlanza	2605417	Diseminado de Quintana del Puente	0,0000	0,0000	0,0000
3000229	Bombeo Raña de La Bañeza	2605418	Casa Forestal	0,0000	0,0000	0,0000
3000037	Úzquiza - Arlanzón, Manc. de la Ribera del Río Ausín y Zona de San Pedro de Cardeña, Manc. Ríos Arlanzón y Vena	2605419	Diseminado de Quintanapalla	0,0000	0,0000	0,0000
3000191	Bombeo Sierra de Cameros - Arlanza	2605420	Diseminado de Quintanar de la Sierra	0,0000	0,0000	0,0000
3000244	Bombeo Valdavia - Carrión	2605421	Diseminado de Velillas del Duque	0,0000	0,0000	0,0000
3000043	Bombeo Burgos	2605422	Diseminado de Tordueles	0,0000	0,0000	0,0000
3000037	Úzquiza - Arlanzón, Manc. de la Ribera del Río Ausín y Zona de San Pedro de Cardeña, Manc. Ríos Arlanzón y Vena	2605423	Diseminado de Vivar del Cid	0,0000	0,0000	0,0000
3000205	Bombeo Aluvial del Órbigo	2605424	Diseminado de Regueras de Arriba	0,0000	0,0000	0,0000
3000034	Mancomunidad Zona Cerrato Sur	2605425	Diseminado de Reinoso de Cerrato	0,0000	0,0000	0,0000
3000213	Bombeo Carrión	2605426	Diseminado de Renedo de la Vega	0,0000	0,0000	0,0000
3000213	Bombeo Carrión	2605427	Diseminado de Santillán de la Vega	0,0000	0,0000	0,0000
3000043	Bombeo Burgos	2605428	Diseminado de Retuerta	0,0000	0,0000	0,0000
3000244	Bombeo Valdavia - Carrión	2605429	Casa la Sola	0,0000	0,0000	0,0000
3000245	Bombeo Valdavia - Pisuerga	2605430	Diseminado de Revilla de Collazos	0,0000	0,0000	0,0000
3000191	Bombeo Sierra de Cameros - Arlanza	2605431	Diseminado de La Revilla	0,0000	0,0000	0,0000
3000043	Bombeo Burgos	2605432	Olmosalbos	0,0000	0,0000	0,0000
3000043	Bombeo Burgos	2605433	Diseminado de Revillarruz	0,0000	0,0000	0,0000
3000207	Bombeo Aluviales del Pisuerga-Arlanzón - Carrión	2605434	Becerrilejo	0,0000	0,0000	0,0000
3000205	Bombeo Aluvial del Órbigo	2605435	Diseminado de Castrotierra de la Valduerna	0,0000	0,0000	0,0000
3000188	Bombeo La Maragatería - Órbigo	2605436	Diseminado de Riego de la Vega	0,0000	0,0000	0,0000

Anejo 6. Apéndice I. Estimación de las reservas de las demandas urbanas

UDU		Municipio		Vol. Concesión (hm <sup>3</sup> /año)		
Cod.	Nombre	Cod.	Nombre	Crit.1	Crit.2	Crit.1+2
3000205	Bombeo Aluvial del Órbigo	2605437	Diseminado de San Félix de la Vega	0,0000	0,0000	0,0000
3000220	Bombeo La Pola de Gordón	2605438	Choza Formigones de Abajo	0,0000	0,0000	0,0000
3000194	Bombeo Sierra de Ávila	2605439	Caserío de Peñameseguera	0,0000	0,0000	0,0000
3000241	Bombeo Terciario y Cuaternario del Tuerto-Esla - Órbigo	2605440	Diseminado de Espinosa de la Ribera	0,0000	0,0000	0,0000
3000241	Bombeo Terciario y Cuaternario del Tuerto-Esla - Órbigo	2605441	Cabañas de Cordemoros	0,0000	0,0000	0,0000
3000220	Bombeo La Pola de Gordón	2605442	Diseminado de Tapia de la Ribera	0,0000	0,0000	0,0000
3000202	Bombeo Aluvial del Duero: Aranda-Tordesillas - Rianza - Duratón	2605443	Diseminado de Roa	0,0000	0,0000	0,0000
3000230	Bombeo Raña del Órbigo	2605444	Diseminado de Moscas del Páramo	0,0000	0,0000	0,0000
3000230	Bombeo Raña del Órbigo	2605445	Casa del Monte de Navarro	0,0000	0,0000	0,0000
3000230	Bombeo Raña del Órbigo	2605446	Casa del Villar	0,0000	0,0000	0,0000
3000043	Bombeo Burgos	2605447	Diseminado de Rubena	0,0000	0,0000	0,0000
3000022	Bombeo Tierra de Campos - Esla-Valderaduey	2605448	Diseminado de Arenillas de Valderaduey	0,0000	0,0000	0,0000
3000239	Bombeo Terciario y Cuaternario del Esla-Cea	2605449	Diseminado de Galleguillos de Campos	0,0000	0,0000	0,0000
3000022	Bombeo Tierra de Campos - Esla-Valderaduey	2605450	Diseminado de Sahagún	0,0000	0,0000	0,0000
3000022	Bombeo Tierra de Campos - Esla-Valderaduey	2605451	Diseminado de San Pedro de las Dueñas	0,0000	0,0000	0,0000
3000022	Bombeo Tierra de Campos - Esla-Valderaduey	2605452	Villazán	0,0000	0,0000	0,0000
3000117	Bombeo Salamanca	2605453	Diseminado de Vistahermosa	0,0000	0,0000	0,0000
3000191	Bombeo Sierra de Cameros - Arlanza	2605454	Diseminado de Castrovido	0,0000	0,0000	0,0000
3000191	Bombeo Sierra de Cameros - Arlanza	2605455	Diseminado de Salas de los Infantes	0,0000	0,0000	0,0000
3000191	Bombeo Sierra de Cameros - Arlanza	2605456	Diseminado de Terrazas	0,0000	0,0000	0,0000
3000213	Bombeo Carrión	2605457	Diseminado de Saldaña	0,0000	0,0000	0,0000
3000244	Bombeo Valdavia - Carrión	2605458	Diseminado de Vega de Doña Olimpa	0,0000	0,0000	0,0000
3000037	Úzquiza - Arlanzón, Manc. de la Ribera del Río Ausín y Zona de San Pedro de Cardeña, Manc. Ríos Arlanzón y Vena	2605459	Diseminado de Saldaña de Burgos	0,0000	0,0000	0,0000
3000037	Úzquiza - Arlanzón, Manc. de la Ribera del Río Ausín y Zona de San Pedro de Cardeña, Manc. Ríos Arlanzón y Vena	2605460	Diseminado de Ventas de Saldaña	0,0000	0,0000	0,0000
3000096	Bombeo Valle de Amblés	2605461	Diseminado de Salobral	0,0000	0,0000	0,0000
3000092	Bombeo Medina del Campo - Bajo Duero	2605462	Diseminado de Salvadiós	0,0000	0,0000	0,0000
3000052	Bombeo Arlanzón-Río Lobos - Arlanza	2605463	Diseminado de San Adrián de Juarros	0,0000	0,0000	0,0000

## Anejo 6. Apéndice I. Estimación de las reservas de las demandas urbanas

UDU		Municipio		Vol. Concesión (hm <sup>3</sup> /año)		
Cod.	Nombre	Cod.	Nombre	Crit.1	Crit.2	Crit.1+2
3000241	Bombeo Terciario y Cuaternario del Tuerto-Esla - Órbigo	2605464	Diseminado de San Adrián del Valle	0,0000	0,0000	0,0000
3000244	Bombeo Valdavia - Carrión	2605465	Caserío de San Juan de Vecilla	0,0000	0,0000	0,0000
3000049	Bombeo Cervera de Pisuerga - Pisuerga	2605466	Diseminado de San Cebrián de Mudá	0,0000	0,0000	0,0000
3000205	Bombeo Aluvial del Órbigo	2605467	Diseminado de San Cristóbal de la Polantera	0,0000	0,0000	0,0000
3000205	Bombeo Aluvial del Órbigo	2605468	Diseminado de San Roman el Antiguo	0,0000	0,0000	0,0000
3000205	Bombeo Aluvial del Órbigo	2605469	Diseminado de Veguellina de Fondo	0,0000	0,0000	0,0000
3000220	Bombeo La Pola de Gordón	2605470	Diseminado de Candemuela	0,0000	0,0000	0,0000
3000220	Bombeo La Pola de Gordón	2605471	Currapitas	0,0000	0,0000	0,0000
3000220	Bombeo La Pola de Gordón	2605472	La Braña	0,0000	0,0000	0,0000
3000220	Bombeo La Pola de Gordón	2605473	La Cubilla	0,0000	0,0000	0,0000
3000220	Bombeo La Pola de Gordón	2605474	Barrio La Cubilla	0,0000	0,0000	0,0000
3000205	Bombeo Aluvial del Órbigo	2605475	Diseminado de San Esteban de Nogales	0,0000	0,0000	0,0000
3000196	Bombeo Gredos	2605476	Casas de Zurraquín	0,0000	0,0000	0,0000
3000223	Bombeo Medina del Campo - Cega-Eresma-Adaja	2605477	Diseminado de San Juan de la Encinilla	0,0000	0,0000	0,0000
3000111	Presa de Gamonal, Manc. De Aguas de la Presa de Gamonal y Manc. Sierra de Ávila-Este	2605478	Diseminado de San Juan del Olmo	0,0000	0,0000	0,0000
3000188	Bombeo La Maragatería - Órbigo	2605479	Diseminado de Celada	0,0000	0,0000	0,0000
3000205	Bombeo Aluvial del Órbigo	2605480	Diseminado de San Justo de la Vega	0,0000	0,0000	0,0000
3000205	Bombeo Aluvial del Órbigo	2605481	Barrio de Arriba	0,0000	0,0000	0,0000
3000043	Bombeo Burgos	2605482	Diseminado de San Mamés de Burgos	0,0000	0,0000	0,0000
3000223	Bombeo Medina del Campo - Cega-Eresma-Adaja	2605483	Diseminado de San Pedro del Arroyo	0,0000	0,0000	0,0000
3000223	Bombeo Medina del Campo - Cega-Eresma-Adaja	2605484	Diseminado de San Vicente de Arévalo	0,0000	0,0000	0,0000
3000204	Bombeo Aluvial del Esla	2605485	Diseminado de San Millán de los Caballeros	0,0000	0,0000	0,0000
3000230	Bombeo Raña del Órbigo	2605486	Diseminado de La Mata del Páramo	0,0000	0,0000	0,0000
3000230	Bombeo Raña del Órbigo	2605487	Diseminado de San Pedro Bercianos	0,0000	0,0000	0,0000
3000091	Bombeo Los Arenales - Cega-Eresma-Adaja	2605488	Diseminado de Sanchidrián	0,0000	0,0000	0,0000
3000188	Bombeo La Maragatería - Órbigo	2605489	Diseminado de La Maluenga	0,0000	0,0000	0,0000
3000188	Bombeo La Maragatería - Órbigo	2605490	Diseminado de Murias de Pedredo	0,0000	0,0000	0,0000
3000188	Bombeo La Maragatería - Órbigo	2605491	Diseminado de Pedredo	0,0000	0,0000	0,0000
3000188	Bombeo La Maragatería - Órbigo	2605492	Prada de la Sierra	0,0000	0,0000	0,0000
3000188	Bombeo La Maragatería - Órbigo	2605493	Diseminado de Tabladillo	0,0000	0,0000	0,0000

## Anejo 6. Apéndice I. Estimación de las reservas de las demandas urbanas

UDU		Municipio		Vol. Concesión (hm <sup>3</sup> /año)		
Cod.	Nombre	Cod.	Nombre	Crit.1	Crit.2	Crit.1+2
3000188	Bombeo La Maragatería - Órbigo	2605494	Diseminado de Turienzo de los Caballeros	0,0000	0,0000	0,0000
3000188	Bombeo La Maragatería - Órbigo	2605495	Diseminado de Viforcós	0,0000	0,0000	0,0000
3000239	Bombeo Terciario y Cuaternario del Esla-Cea	2605496	Diseminado de Santa Cristina de Valmadrigal	0,0000	0,0000	0,0000
3000188	Bombeo La Maragatería - Órbigo	2605497	Diseminado de Jiménez de Jamuz	0,0000	0,0000	0,0000
3000188	Bombeo La Maragatería - Órbigo	2605498	Diseminado de Santa Elena de Jamuz	0,0000	0,0000	0,0000
3000188	Bombeo La Maragatería - Órbigo	2605499	Diseminado de Villanueva de Jamuz	0,0000	0,0000	0,0000
3000043	Bombeo Burgos	2605500	Diseminado de Santa Inés	0,0000	0,0000	0,0000
3000205	Bombeo Aluvial del Órbigo	2605501	Diseminado de Santa María de la Isla	0,0000	0,0000	0,0000
3000007	Astorga	2605502	Diseminado de Santibáñez de la Isla	0,0000	0,0000	0,0000
3000204	Bombeo Aluvial del Esla	2605503	Diseminado de Luengos de los Oteros	0,0000	0,0000	0,0000
3000204	Bombeo Aluvial del Esla	2605504	Diseminado de Reliegos	0,0000	0,0000	0,0000
3000239	Bombeo Terciario y Cuaternario del Esla-Cea	2605505	Diseminado de Santas Martas	0,0000	0,0000	0,0000
3000204	Bombeo Aluvial del Esla	2605506	Diseminado de Valdearcos	0,0000	0,0000	0,0000
3000239	Bombeo Terciario y Cuaternario del Esla-Cea	2605507	Diseminado de Villamarco	0,0000	0,0000	0,0000
3000213	Bombeo Carrión	2605508	Diseminado de Santervás de la Vega	0,0000	0,0000	0,0000
3000220	Bombeo La Pola de Gordón	2605509	Sorrios de Ordás	0,0000	0,0000	0,0000
3000120	Bombeo Valdecorneja	2605510	Diseminado de Santa María del Berrocal	0,0000	0,0000	0,0000
3000161	Vecindad de Burgos y Bajo Arlanza	2605511	Diseminado de Santa María del Campo	0,0000	0,0000	0,0000
3000194	Bombeo Sierra de Ávila	2605512	Diseminado de Aldeavieja	0,0000	0,0000	0,0000
3000210	Bombeo Aranda de Duero - Pisuerga	2605513	Diseminado de Santa María del Mercadillo	0,0000	0,0000	0,0000
3000239	Bombeo Terciario y Cuaternario del Esla-Cea	2605514	Dehesa de Valdellán	0,0000	0,0000	0,0000
3000230	Bombeo Raña del Órbigo	2605515	Diseminado de Santa María del Páramo	0,0000	0,0000	0,0000
3000049	Bombeo Cervera de Pisuerga - Pisuerga	2605516	Diseminado de Aviñante de la Peña	0,0000	0,0000	0,0000
3000245	Bombeo Valdavia - Pisuerga	2605517	Diseminado de Cornón de la Peña	0,0000	0,0000	0,0000
3000049	Bombeo Cervera de Pisuerga - Pisuerga	2605518	Diseminado de Las Heras de la Peña	0,0000	0,0000	0,0000

Anejo 6. Apéndice I. Estimación de las reservas de las demandas urbanas

UDU		Municipio		Vol. Concesión (hm <sup>3</sup> /año)		
Cod.	Nombre	Cod.	Nombre	Crit.1	Crit.2	Crit.1+2
3000245	Bombeo Valdavia - Pisuerga	2605519	Diseminado de Pino de Viduerna	0,0000	0,0000	0,0000
3000049	Bombeo Cervera de Pisuerga - Pisuerga	2605520	Diseminado de Santibáñez de la Peña	0,0000	0,0000	0,0000
3000049	Bombeo Cervera de Pisuerga - Pisuerga	2605521	Diseminado de Tarilonte de la Peña	0,0000	0,0000	0,0000
3000049	Bombeo Cervera de Pisuerga - Pisuerga	2605522	Diseminado de Velilla de la Peña	0,0000	0,0000	0,0000
3000245	Bombeo Valdavia - Pisuerga	2605523	Diseminado de Viduerna de la Peña	0,0000	0,0000	0,0000
3000049	Bombeo Cervera de Pisuerga - Pisuerga	2605524	Diseminado de Villafría de la Peña	0,0000	0,0000	0,0000
3000049	Bombeo Cervera de Pisuerga - Pisuerga	2605525	Diseminado de Villanueva de Arriba	0,0000	0,0000	0,0000
3000245	Bombeo Valdavia - Pisuerga	2605526	Diseminado de Villaoliva de la Peña	0,0000	0,0000	0,0000
3000049	Bombeo Cervera de Pisuerga - Pisuerga	2605527	Diseminado de Villaverde de la Peña	0,0000	0,0000	0,0000
3000052	Bombeo Arlanzón-Río Lobos - Arlanza	2605528	Diseminado de Hinojar de Cervera	0,0000	0,0000	0,0000
3000052	Bombeo Arlanzón-Río Lobos - Arlanza	2605529	Diseminado de Santo Domingo de Silos	0,0000	0,0000	0,0000
3000223	Bombeo Medina del Campo - Cega-Eresma-Adaja	2605530	Diseminado de Santo Tomé de Zabarcos	0,0000	0,0000	0,0000
3000204	Bombeo Aluvial del Esla	2605531	Diseminado de Ribaseca	0,0000	0,0000	0,0000
3000204	Bombeo Aluvial del Esla	2605532	Diseminado de Villacedré	0,0000	0,0000	0,0000
3000240	Bombeo Terciario y Cuaternario del Tuerto-Esla - Esla-Valderaduey	2605533	Diseminado de Villanueva del Carnero	0,0000	0,0000	0,0000
3000240	Bombeo Terciario y Cuaternario del Tuerto-Esla - Esla-Valderaduey	2605534	Diseminado de Quintana-Raneros	0,0000	0,0000	0,0000
3000204	Bombeo Aluvial del Esla	2605535	Diseminado de Azadinos	0,0000	0,0000	0,0000
3000240	Bombeo Terciario y Cuaternario del Tuerto-Esla - Esla-Valderaduey	2605536	Diseminado de Carbajal de la Legua	0,0000	0,0000	0,0000
3000204	Bombeo Aluvial del Esla	2605537	Diseminado de Sariegos del Bernesga	0,0000	0,0000	0,0000
3000037	Úzquiza - Arlanzón, Manc. de la Ribera del Río Ausín y Zona de San Pedro de Cardeña, Manc. Ríos Arlanzón y Vena	2605538	Diseminado de Sarracín	0,0000	0,0000	0,0000
3000215	Bombeo Castrojeriz - Pisuerga	2605539	Diseminado de Sasamón	0,0000	0,0000	0,0000
3000215	Bombeo Castrojeriz - Pisuerga	2605540	Diseminado de Villandiego	0,0000	0,0000	0,0000
3000215	Bombeo Castrojeriz - Pisuerga	2605541	Diseminado de Yudego	0,0000	0,0000	0,0000
3000220	Bombeo La Pola de Gordón	2605542	Braña de las Vacas	0,0000	0,0000	0,0000
3000220	Bombeo La Pola de Gordón	2605543	Majada el Reguerón	0,0000	0,0000	0,0000
3000220	Bombeo La Pola de Gordón	2605544	Santa Eulalia de las Manzanas	0,0000	0,0000	0,0000
3000244	Bombeo Valdavia - Carrión	2605545	Diseminado de La Serna	0,0000	0,0000	0,0000

## Anejo 6. Apéndice I. Estimación de las reservas de las demandas urbanas

UDU		Municipio		Vol. Concesión (hm <sup>3</sup> /año)		
Cod.	Nombre	Cod.	Nombre	Crit.1	Crit.2	Crit.1+2
3000096	Bombeo Valle de Amblés	2605546	Diseminado de La Serrada	0,0000	0,0000	0,0000
3000196	Bombeo Gredos	2605547	Diseminado de Solana de Ávila	0,0000	0,0000	0,0000
3000096	Bombeo Valle de Amblés	2605548	Diseminado de Solosancho	0,0000	0,0000	0,0000
3000194	Bombeo Sierra de Ávila	2605549	Diseminado de Villaviciosa	0,0000	0,0000	0,0000
3000096	Bombeo Valle de Amblés	2605550	Diseminado de Riatas	0,0000	0,0000	0,0000
3000194	Bombeo Sierra de Ávila	2605551	Casas del Arroyo	0,0000	0,0000	0,0000
3000208	Bombeo Aluviales del Pisuerga-Arlanzón - Pisuerga	2605552	Diseminado de Soto de Cerrato	0,0000	0,0000	0,0000
3000205	Bombeo Aluvial del Órbigo	2605553	Diseminado de Oteruelo de la Vega	0,0000	0,0000	0,0000
3000230	Bombeo Raña del Órbigo	2605554	Diseminado de Requejo de la Vega	0,0000	0,0000	0,0000
3000205	Bombeo Aluvial del Órbigo	2605555	Diseminado de Santa Colomba de la Vega	0,0000	0,0000	0,0000
3000205	Bombeo Aluvial del Órbigo	2605556	Diseminado de Soto de la Vega	0,0000	0,0000	0,0000
3000205	Bombeo Aluvial del Órbigo	2605557	Garavalles	0,0000	0,0000	0,0000
3000220	Bombeo La Pola de Gordón	2605558	Valdoreo	0,0000	0,0000	0,0000
3000245	Bombeo Valdavia - Pisuerga	2605559	Diseminado de Sotobañado y Priorato	0,0000	0,0000	0,0000
3000037	Úzquiza - Arlanzón, Manc. de la Ribera del Río Ausín y Zona de San Pedro de Cardeña, Manc. Ríos Arlanzón y Vena	2605560	Diseminado de Sotragero	0,0000	0,0000	0,0000
3000042	Bombeo Villadiego	2605561	Diseminado de Cañizar de Amaya	0,0000	0,0000	0,0000
3000050	Bombeo Quintanilla-Peñahorada - Pisuerga	2605562	Diseminado de Cuevas de Amaya	0,0000	0,0000	0,0000
3000042	Bombeo Villadiego	2605563	Diseminado de Guadilla de Villamar	0,0000	0,0000	0,0000
3000050	Bombeo Quintanilla-Peñahorada - Pisuerga	2605564	Diseminado de Peones de Amaya	0,0000	0,0000	0,0000
3000050	Bombeo Quintanilla-Peñahorada - Pisuerga	2605565	Diseminado de Rebolledillo de la Orden	0,0000	0,0000	0,0000
3000042	Bombeo Villadiego	2605566	Diseminado de Sotovellanos	0,0000	0,0000	0,0000
3000042	Bombeo Villadiego	2605567	Diseminado de Sotresgudo	0,0000	0,0000	0,0000
3000214	Bombeo Castrojeriz - Arlanza	2605568	Diseminado de Susinos del Páramo	0,0000	0,0000	0,0000
3000245	Bombeo Valdavia - Pisuerga	2605569	Diseminado de Tabanera de Valdavia	0,0000	0,0000	0,0000
3000244	Bombeo Valdavia - Carrión	2605570	Diseminado de Támara de Campos	0,0000	0,0000	0,0000
3000214	Bombeo Castrojeriz - Arlanza	2605571	Diseminado de Tamarón	0,0000	0,0000	0,0000
3000209	Bombeo Aranda de Duero - Arlanza	2605572	Diseminado de Tordómar	0,0000	0,0000	0,0000
3000194	Bombeo Sierra de Ávila	2605573	Caserío de Fresneda de Abajo	0,0000	0,0000	0,0000



Anejo 6. Apéndice I. Estimación de las reservas de las demandas urbanas

UDU		Municipio		Vol. Concesión (hm <sup>3</sup> /año)		
Cod.	Nombre	Cod.	Nombre	Crit.1	Crit.2	Crit.1+2
3000262	Tramo medio del Pisuerga	2605574	Diseminado de Torquemada	0,0000	0,0000	0,0000
3000096	Bombeo Valle de Amblés	2605575	Diseminado de Blacha	0,0000	0,0000	0,0000
3000096	Bombeo Valle de Amblés	2605576	Diseminado de La Torre	0,0000	0,0000	0,0000
3000043	Bombeo Burgos	2605577	Diseminado de Torrecilla del Monte	0,0000	0,0000	0,0000
3000196	Bombeo Gredos	2605578	Diseminado de Tórtoles	0,0000	0,0000	0,0000
3000045	Bombeo Terciario detrítico bajo los páramos - Pisuerga	2605579	Diseminado de Tórtoles de Esgueva	0,0000	0,0000	0,0000
3000045	Bombeo Terciario detrítico bajo los páramos - Pisuerga	2605580	Diseminado de Villovela de Esgueva	0,0000	0,0000	0,0000
3000026	Mancomunidad de Aguas del Carrión	2605581	Diseminado de Triollo	0,0000	0,0000	0,0000
3000216	Bombeo Cervera de Pisuerga - Carrión	2605582	Diseminado de Vidrieros	0,0000	0,0000	0,0000
3000188	Bombeo La Maragatería - Órbigo	2605583	Casa de Isidro	0,0000	0,0000	0,0000
3000205	Bombeo Aluvial del Órbigo	2605584	Diseminado de Armellada	0,0000	0,0000	0,0000
3000205	Bombeo Aluvial del Órbigo	2605585	Diseminado de Gavilanes de Órbigo	0,0000	0,0000	0,0000
3000241	Bombeo Terciario y Cuaternario del Tuerto-Esla - Órbigo	2605586	Diseminado de Palazuelo de Órbigo	0,0000	0,0000	0,0000
3000051	Bombeo Quintanilla-Peñahorada - Arlanza	2605587	Diseminado de Úrbel del Castillo	0,0000	0,0000	0,0000
3000262	Tramo medio del Pisuerga	2605588	Diseminado de Valbuena de Pisuerga	0,0000	0,0000	0,0000
3000067	Bombeo Aranda de Duero - Alto Duero	2605589	Diseminado de Valdeande	0,0000	0,0000	0,0000
3000223	Bombeo Medina del Campo - Cega-Eresma-Adaja	2605590	Caserío de Rehoyo	0,0000	0,0000	0,0000
3000240	Bombeo Terciario y Cuaternario del Tuerto-Esla - Esla-Valderaduey	2605591	Colonia de Nuestra Señora del Naranco	0,0000	0,0000	0,0000
3000240	Bombeo Terciario y Cuaternario del Tuerto-Esla - Esla-Valderaduey	2605592	Diseminado de Paradilla de la Sobarriba	0,0000	0,0000	0,0000
3000240	Bombeo Terciario y Cuaternario del Tuerto-Esla - Esla-Valderaduey	2605593	Diseminado de Villacete	0,0000	0,0000	0,0000
3000230	Bombeo Raña del Órbigo	2605594	Diseminado de Valdefuentes del Páramo	0,0000	0,0000	0,0000
3000020	Bombeo Guardo	2605595	Las Majadas del Caserío	0,0000	0,0000	0,0000
3000239	Bombeo Terciario y Cuaternario del Esla-Cea	2605596	Casa del Monte	0,0000	0,0000	0,0000
3000239	Bombeo Terciario y Cuaternario del Esla-Cea	2605597	Corrales de Valdeoreja	0,0000	0,0000	0,0000
3000239	Bombeo Terciario y Cuaternario del Esla-Cea	2605598	La Cábila	0,0000	0,0000	0,0000
3000239	Bombeo Terciario y Cuaternario del Esla-Cea	2605599	Corrales del Lombanico	0,0000	0,0000	0,0000
3000239	Bombeo Terciario y Cuaternario del Esla-Cea	2605600	Corral del Pilón	0,0000	0,0000	0,0000
3000245	Bombeo Valdavia - Pisuerga	2605601	Diseminado de Valderrábano	0,0000	0,0000	0,0000

## Anejo 6. Apéndice I. Estimación de las reservas de las demandas urbanas

UDU		Municipio		Vol. Concesión (hm <sup>3</sup> /año)		
Cod.	Nombre	Cod.	Nombre	Crit.1	Crit.2	Crit.1+2
3000188	Bombeo La Maragatería - Órbigo	2605602	Tejadinos	0,0000	0,0000	0,0000
3000020	Bombeo Guardo	2605603	Caserío Mental	0,0000	0,0000	0,0000
3000020	Bombeo Guardo	2605604	Diseminado de Soto de Valderrueda	0,0000	0,0000	0,0000
3000220	Bombeo La Pola de Gordón	2605605	La Garandilla	0,0000	0,0000	0,0000
3000188	Bombeo La Maragatería - Órbigo	2605606	La Velilla	0,0000	0,0000	0,0000
3000240	Bombeo Terciario y Cuaternario del Tuerto-Esla - Esla-Valderaduey	2605607	Diseminado de Fontecha	0,0000	0,0000	0,0000
3000240	Bombeo Terciario y Cuaternario del Tuerto-Esla - Esla-Valderaduey	2605608	Farballes	0,0000	0,0000	0,0000
3000240	Bombeo Terciario y Cuaternario del Tuerto-Esla - Esla-Valderaduey	2605609	Diseminado de Villagallegos	0,0000	0,0000	0,0000
3000240	Bombeo Terciario y Cuaternario del Tuerto-Esla - Esla-Valderaduey	2605610	Diseminado de Villibañe	0,0000	0,0000	0,0000
3000239	Bombeo Terciario y Cuaternario del Esla-Cea	2605611	Villa Benita	0,0000	0,0000	0,0000
3000034	Mancomunidad Zona Cerrato Sur	2605612	Diseminado de Valle de Cerrato	0,0000	0,0000	0,0000
3000051	Bombeo Quintanilla-Peñahorada - Arlanza	2605613	Diseminado de Robredo Temiño	0,0000	0,0000	0,0000
3000214	Bombeo Castrojeriz - Arlanza	2605614	Diseminado de Mansilla de Burgos	0,0000	0,0000	0,0000
3000214	Bombeo Castrojeriz - Arlanza	2605615	Diseminado de Santibáñez Zarzaguda	0,0000	0,0000	0,0000
3000214	Bombeo Castrojeriz - Arlanza	2605616	Diseminado de Zúmel	0,0000	0,0000	0,0000
3000191	Bombeo Sierra de Cameros - Arlanza	2605617	Diseminado de Vallejimen	0,0000	0,0000	0,0000
3000050	Bombeo Quintanilla-Peñahorada - Pisuegra	2605618	Diseminado de La Riba de Valdelucio	0,0000	0,0000	0,0000
3000240	Bombeo Terciario y Cuaternario del Tuerto-Esla - Esla-Valderaduey	2605619	Diseminado de Fresno del Camino	0,0000	0,0000	0,0000
3000240	Bombeo Terciario y Cuaternario del Tuerto-Esla - Esla-Valderaduey	2605620	Diseminado de Robledo de la Valdoscina	0,0000	0,0000	0,0000
3000240	Bombeo Terciario y Cuaternario del Tuerto-Esla - Esla-Valderaduey	2605621	Diseminado de San Miguel del Camino	0,0000	0,0000	0,0000
3000240	Bombeo Terciario y Cuaternario del Tuerto-Esla - Esla-Valderaduey	2605622	Diseminado de Valverde de la Virgen	0,0000	0,0000	0,0000
3000240	Bombeo Terciario y Cuaternario del Tuerto-Esla - Esla-Valderaduey	2605623	Diseminado de La Virgen del Camino	0,0000	0,0000	0,0000
3000204	Bombeo Aluvial del Esla	2605624	Diseminado de Grulleros	0,0000	0,0000	0,0000
3000204	Bombeo Aluvial del Esla	2605625	Diseminado de Vega de Infanzones	0,0000	0,0000	0,0000
3000091	Bombeo Los Arenales - Cega-Eresma-Adaja	2605626	Diseminado de Vega de Santa María	0,0000	0,0000	0,0000
3000240	Bombeo Terciario y Cuaternario del Tuerto-Esla - Esla-Valderaduey	2605627	El Caserío	0,0000	0,0000	0,0000
3000020	Bombeo Guardo	2605628	Diseminado de La Mata de la Riba	0,0000	0,0000	0,0000
3000240	Bombeo Terciario y Cuaternario del Tuerto-Esla - Esla-Valderaduey	2605629	Diseminado de San Cipriano del Condado	0,0000	0,0000	0,0000
3000240	Bombeo Terciario y Cuaternario del Tuerto-Esla - Esla-Valderaduey	2605630	Diseminado de San Vicente del Condado	0,0000	0,0000	0,0000

## Anejo 6. Apéndice I. Estimación de las reservas de las demandas urbanas

UDU		Municipio		Vol. Concesión (hm <sup>3</sup> /año)		
Cod.	Nombre	Cod.	Nombre	Crit.1	Crit.2	Crit.1+2
3000240	Bombeo Terciario y Cuaternario del Tuerto-Esla - Esla-Valderaduey	2605631	Diseminado de Santa María del Monte Condado	0,0000	0,0000	0,0000
3000240	Bombeo Terciario y Cuaternario del Tuerto-Esla - Esla-Valderaduey	2605632	Caserío el Membrillar	0,0000	0,0000	0,0000
3000091	Bombeo Los Arenales - Cega-Eresma-Adaja	2605633	Diseminado de Velayos	0,0000	0,0000	0,0000
3000026	Mancomunidad de Aguas del Carrión	2605634	Barrio Campo	0,0000	0,0000	0,0000
3000026	Mancomunidad de Aguas del Carrión	2605635	Diseminado de Camporredondo de Alba	0,0000	0,0000	0,0000
3000026	Mancomunidad de Aguas del Carrión	2605636	Diseminado de Cardaño de Abajo	0,0000	0,0000	0,0000
3000026	Mancomunidad de Aguas del Carrión	2605637	Diseminado de Cardaño de Arriba	0,0000	0,0000	0,0000
3000216	Bombeo Cervera de Pisuerga - Carrión	2605638	Colonia Sierra del Brezo	0,0000	0,0000	0,0000
3000026	Mancomunidad de Aguas del Carrión	2605639	Poblado de Termidor	0,0000	0,0000	0,0000
3000262	Tramo medio del Pisuerga	2605640	Diseminado de Venta de Baños	0,0000	0,0000	0,0000
3000034	Mancomunidad Zona Cerrato Sur	2605641	Corrales del Monte	0,0000	0,0000	0,0000
3000245	Bombeo Valdavia - Pisuerga	2605642	Diseminado de La Vid de Ojeda	0,0000	0,0000	0,0000
3000231	Bombeo Riaza - Alto Duero	2605643	Diseminado de Linares de la Vid	0,0000	0,0000	0,0000
3000067	Bombeo Aranda de Duero - Alto Duero	2605644	Diseminado de Zuzones	0,0000	0,0000	0,0000
3000239	Bombeo Terciario y Cuaternario del Esla-Cea	2605645	Diseminado de Alcuetas	0,0000	0,0000	0,0000
3000242	Bombeo Tierra de Campos - Carrión	2605646	Casa del Monte	0,0000	0,0000	0,0000
3000230	Bombeo Raña del Órbigo	2605647	Diseminado de Fojedó del Páramo	0,0000	0,0000	0,0000
3000230	Bombeo Raña del Órbigo	2605648	Diseminado de Villadangos del Páramo	0,0000	0,0000	0,0000
3000239	Bombeo Terciario y Cuaternario del Esla-Cea	2605649	Diseminado de Villademor de la Vega	0,0000	0,0000	0,0000
3000042	Bombeo Villadiego	2605650	Diseminado de Villadiego	0,0000	0,0000	0,0000
3000245	Bombeo Valdavia - Pisuerga	2605651	Diseminado de Villaelos de Valdavia	0,0000	0,0000	0,0000
3000223	Bombeo Medina del Campo - Cega-Eresma-Adaja	2605652	Diseminado de Villaflores	0,0000	0,0000	0,0000
3000043	Bombeo Burgos	2605653	Granja del Plantío	0,0000	0,0000	0,0000
3000262	Tramo medio del Pisuerga	2605654	Diseminado de Villalaco	0,0000	0,0000	0,0000
3000067	Bombeo Aranda de Duero - Alto Duero	2605655	Diseminado de Villalba de Duero	0,0000	0,0000	0,0000
3000026	Mancomunidad de Aguas del Carrión	2605656	Diseminado de Villalba de Guardo	0,0000	0,0000	0,0000
3000043	Bombeo Burgos	2605657	Diseminado de Renuncio	0,0000	0,0000	0,0000
3000043	Bombeo Burgos	2605658	Diseminado de Villalbilla de Burgos	0,0000	0,0000	0,0000
3000244	Bombeo Valdavia - Carrión	2605659	Diseminado de Villalcázar de Sirga	0,0000	0,0000	0,0000

Anejo 6. Apéndice I. Estimación de las reservas de las demandas urbanas

UDU		Municipio		Vol. Concesión (hm <sup>3</sup> /año)		
Cod.	Nombre	Cod.	Nombre	Crit.1	Crit.2	Crit.1+2
3000214	Bombeo Castrojeriz - Arlanza	2605660	Diseminado de Villaldemiro	0,0000	0,0000	0,0000
3000043	Bombeo Burgos	2605661	Diseminado de Villalmanzo	0,0000	0,0000	0,0000
3000190	Bombeo Páramo de Astudillo - Pisuerga	2605662	Casas del Monte	0,0000	0,0000	0,0000
3000213	Bombeo Carrión	2605663	Diseminado de Villaluenga de la Vega	0,0000	0,0000	0,0000
3000020	Bombeo Guardo	2605664	Diseminado de Arbás del Puerto	0,0000	0,0000	0,0000
3000002	Mancomunidad Alto Bernesga	2605665	Diseminado de Golpejar de la Tercia	0,0000	0,0000	0,0000
3000002	Mancomunidad Alto Bernesga	2605666	Diseminado de Ventosilla	0,0000	0,0000	0,0000
3000002	Mancomunidad Alto Bernesga	2605667	Diseminado de Villanueva de la Tercia	0,0000	0,0000	0,0000
3000204	Bombeo Aluvial del Esla	2605668	Casa del Canal	0,0000	0,0000	0,0000
3000240	Bombeo Terciario y Cuaternario del Tuerto-Esla - Esla-Valderaduey	2605669	Tejar del Cristo	0,0000	0,0000	0,0000
3000241	Bombeo Terciario y Cuaternario del Tuerto-Esla - Órbigo	2605670	Villa Irene	0,0000	0,0000	0,0000
3000239	Bombeo Terciario y Cuaternario del Esla-Cea	2605671	Diseminado de Villamartín de Don Sancho	0,0000	0,0000	0,0000
3000190	Bombeo Páramo de Astudillo - Pisuerga	2605672	Diseminado de Villamediana	0,0000	0,0000	0,0000
3000245	Bombeo Valdavia - Pisuerga	2605673	Diseminado de Cembrero	0,0000	0,0000	0,0000
3000245	Bombeo Valdavia - Pisuerga	2605674	Diseminado de San Martín del Monte	0,0000	0,0000	0,0000
3000245	Bombeo Valdavia - Pisuerga	2605675	Diseminado de Villorquite de Herrera	0,0000	0,0000	0,0000
3000022	Bombeo Tierra de Campos - Esla-Valderaduey	2605676	Casa Chicarro	0,0000	0,0000	0,0000
3000022	Bombeo Tierra de Campos - Esla-Valderaduey	2605677	Santa María la Real de Trianos	0,0000	0,0000	0,0000
3000229	Bombeo Raña de La Bañeza	2605678	Diseminado de Miñambres de la Valduerna	0,0000	0,0000	0,0000
3000213	Bombeo Carrión	2605679	Villaverde de Vojejera	0,0000	0,0000	0,0000
3000029	Palencia y Mancomunidad Campos-Este	2605680	Diseminado de Calabazanos	0,0000	0,0000	0,0000
3000207	Bombeo Aluviales del Pisuerga-Arlanzón - Carrión	2605681	Diseminado de Ciudad Jardín Virgen del Milagro	0,0000	0,0000	0,0000
3000207	Bombeo Aluviales del Pisuerga-Arlanzón - Carrión	2605682	Diseminado de Los Olmillos	0,0000	0,0000	0,0000
3000029	Palencia y Mancomunidad Campos-Este	2605683	Diseminado de Villamuriel de Cerrato	0,0000	0,0000	0,0000
3000043	Bombeo Burgos	2605684	Quintanilleja	0,0000	0,0000	0,0000
3000067	Bombeo Aranda de Duero - Alto Duero	2605685	Diseminado de Villanueva de Gumiel	0,0000	0,0000	0,0000

Anejo 6. Apéndice I. Estimación de las reservas de las demandas urbanas

UDU		Municipio		Vol. Concesión (hm <sup>3</sup> /año)		
Cod.	Nombre	Cod.	Nombre	Crit.1	Crit.2	Crit.1+2
3000204	Bombeo Aluvial del Esla	2605686	Diseminado de Riego del Monte	0,0000	0,0000	0,0000
3000204	Bombeo Aluvial del Esla	2605687	Diseminado de Villacelama	0,0000	0,0000	0,0000
3000204	Bombeo Aluvial del Esla	2605688	Diseminado de Villanueva de las Manzanas	0,0000	0,0000	0,0000
3000091	Bombeo Los Arenales - Cega-Eresma-Adaja	2605689	Diseminado de Villanueva del Aceral	0,0000	0,0000	0,0000
3000245	Bombeo Valdavia - Pisuerga	2605690	Diseminado de Villanuño de Valdavia	0,0000	0,0000	0,0000
3000205	Bombeo Aluvial del Órbigo	2605691	Diseminado de Carneros	0,0000	0,0000	0,0000
3000188	Bombeo La Maragatería - Órbigo	2605692	Diseminado de Otero de Escarpizo	0,0000	0,0000	0,0000
3000205	Bombeo Aluvial del Órbigo	2605693	Diseminado de Sopeña de Carneros	0,0000	0,0000	0,0000
3000239	Bombeo Terciario y Cuaternario del Esla-Cea	2605694	Casas de Belvis	0,0000	0,0000	0,0000
3000204	Bombeo Aluvial del Esla	2605695	Diseminado de Villaquejida	0,0000	0,0000	0,0000
3000240	Bombeo Terciario y Cuaternario del Tuerto-Esla - Esla-Valderaduey	2605696	Diseminado de Navatejera	0,0000	0,0000	0,0000
3000204	Bombeo Aluvial del Esla	2605697	Diseminado de Villamoros de las Regueras	0,0000	0,0000	0,0000
3000204	Bombeo Aluvial del Esla	2605698	Diseminado de Villanueva del Árbol	0,0000	0,0000	0,0000
3000204	Bombeo Aluvial del Esla	2605699	Diseminado de Villaobispo de las Regueras	0,0000	0,0000	0,0000
3000240	Bombeo Terciario y Cuaternario del Tuerto-Esla - Esla-Valderaduey	2605700	Diseminado de Villaquilambre	0,0000	0,0000	0,0000
3000204	Bombeo Aluvial del Esla	2605701	Diseminado de Villasinta de Torío	0,0000	0,0000	0,0000
3000214	Bombeo Castrojeriz - Arlanza	2605702	Diseminado de Villaquirán de los Infantes	0,0000	0,0000	0,0000
3000205	Bombeo Aluvial del Órbigo	2605703	Diseminado de Estébenez de la Calzada	0,0000	0,0000	0,0000
3000205	Bombeo Aluvial del Órbigo	2605704	Diseminado de Veguellina de Órbigo	0,0000	0,0000	0,0000
3000205	Bombeo Aluvial del Órbigo	2605705	Diseminado de Villarejo de Órbigo	0,0000	0,0000	0,0000
3000213	Bombeo Carrión	2605706	Casa Palacio de la Dehesa de Bustocirio	0,0000	0,0000	0,0000
3000242	Bombeo Tierra de Campos - Carrión	2605707	Diseminado de Villarramiel	0,0000	0,0000	0,0000
3000204	Bombeo Aluvial del Esla	2605708	Diseminado de Villarente	0,0000	0,0000	0,0000
3000204	Bombeo Aluvial del Esla	2605709	Diseminado de Villafalé	0,0000	0,0000	0,0000
3000042	Bombeo Villadiego	2605710	Diseminado de Villasandino	0,0000	0,0000	0,0000
3000022	Bombeo Tierra de Campos - Esla-Valderaduey	2605711	Corrales del Acebo	0,0000	0,0000	0,0000

Anejo 6. Apéndice I. Estimación de las reservas de las demandas urbanas

UDU		Municipio		Vol. Concesión (hm <sup>3</sup> /año)		
Cod.	Nombre	Cod.	Nombre	Crit.1	Crit.2	Crit.1+2
300022	Bombeo Tierra de Campos - Esla-Valderaduey	2605712	Truébano	0,0000	0,0000	0,0000
3000245	Bombeo Valdivia - Pisuerga	2605713	Diseminado de Villamelendro	0,0000	0,0000	0,0000
3000245	Bombeo Valdivia - Pisuerga	2605714	Diseminado de Villasila de Valdivia	0,0000	0,0000	0,0000
3000237	Bombeo Sierra de la Demanda	2605715	Diseminado de Villasur de Herreros	0,0000	0,0000	0,0000
3000210	Bombeo Aranda de Duero - Pisuerga	2605716	Diseminado de Villatueda	0,0000	0,0000	0,0000
3000213	Bombeo Carrión	2605717	Diseminado de Villacuende	0,0000	0,0000	0,0000
3000204	Bombeo Aluvial del Esla	2605718	Diseminado de Toldanos	0,0000	0,0000	0,0000
3000041	Mancomunidad Campos y Nava	2605719	Diseminado de Cascón de la Nava	0,0000	0,0000	0,0000
3000041	Mancomunidad Campos y Nava	2605720	Diseminado de Villaumbrales	0,0000	0,0000	0,0000
3000040	Mancomunidades Bajo Arlanza y Zona Norte del Cerrato	2605721	Diseminado de Villaverde-Mogina	0,0000	0,0000	0,0000
3000043	Bombeo Burgos	2605722	Diseminado de Villaverde del Monte	0,0000	0,0000	0,0000
3000043	Bombeo Burgos	2605723	Diseminado de Villayerno Morquillas	0,0000	0,0000	0,0000
3000205	Bombeo Aluvial del Órbigo	2605724	Hinojo	0,0000	0,0000	0,0000
3000230	Bombeo Raña del Órbigo	2605725	Diseminado de San Pelayo	0,0000	0,0000	0,0000
3000230	Bombeo Raña del Órbigo	2605726	Diseminado de Valdesandinas	0,0000	0,0000	0,0000
3000230	Bombeo Raña del Órbigo	2605727	Diseminado de Villazala	0,0000	0,0000	0,0000
3000242	Bombeo Tierra de Campos - Carrión	2605728	Corrales de Malasnoches	0,0000	0,0000	0,0000
3000022	Bombeo Tierra de Campos - Esla-Valderaduey	2605729	Corrales de Verdolaje	0,0000	0,0000	0,0000
3000245	Bombeo Valdivia - Pisuerga	2605730	Diseminado de Villodre	0,0000	0,0000	0,0000
3000244	Bombeo Valdivia - Carrión	2605731	Diseminado de Villoldo	0,0000	0,0000	0,0000
3000213	Bombeo Carrión	2605732	Diseminado de Acera de la Vega	0,0000	0,0000	0,0000
3000213	Bombeo Carrión	2605733	Diseminado de San Andrés de la Regla	0,0000	0,0000	0,0000
3000213	Bombeo Carrión	2605734	Diseminado de Villosilla de la Vega	0,0000	0,0000	0,0000
3000196	Bombeo Gredos	2605736	Diseminado de Zapardiel de la Cañada	0,0000	0,0000	0,0000
3000212	Bombeo Campo Charro - Tormes	2605737	Castellanos de la Cañada	0,0000	0,0000	0,0000
3000196	Bombeo Gredos	2605738	Diseminado de Serranos de la Torre	0,0000	0,0000	0,0000
3000067	Bombeo Aranda de Duero - Alto Duero	2605739	Diseminado de Zazuar	0,0000	0,0000	0,0000
3000095	Bombeo Cantimpalos - Cega-Eresma-Adaja	2605740	Diseminado de Abades	0,0000	0,0000	0,0000

Anejo 6. Apéndice I. Estimación de las reservas de las demandas urbanas

UDU		Municipio		Vol. Concesión (hm <sup>3</sup> /año)		
Cod.	Nombre	Cod.	Nombre	Crit.1	Crit.2	Crit.1+2
3000091	Bombeo Los Arenales - Cega-Eresma-Adaja	2605741	Casa de Romo	0,0000	0,0000	0,0000
3000095	Bombeo Cantimpalos - Cega-Eresma-Adaja	2605742	Pimpollada del Cura	0,0000	0,0000	0,0000
3000022	Bombeo Tierra de Campos - Esla-Valderaduey	2605743	Casa de las Rozas	0,0000	0,0000	0,0000
3000092	Bombeo Medina del Campo - Bajo Duero	2605744	Caserío el Coto	0,0000	0,0000	0,0000
3000187	Bombeo Sanabria - Tera	2605745	Diseminado de Alcañices	0,0000	0,0000	0,0000
3000189	Bombeo Aliste	2605746	Diseminado de Vivinera	0,0000	0,0000	0,0000
3000091	Bombeo Los Arenales - Cega-Eresma-Adaja	2605747	Diseminado de Alcazarén	0,0000	0,0000	0,0000
3000069	Bombeo Cabrejas-Soria	2605748	Finca la Sequilla y Dos Ramas	0,0000	0,0000	0,0000
3000076	Bombeo Terciario detrítico bajo los páramos - Riaza - Duratón	2605749	Diseminado de Bahabón	0,0000	0,0000	0,0000
3000092	Bombeo Medina del Campo - Bajo Duero	2605750	Diseminado de Carpio	0,0000	0,0000	0,0000
3000192	Bombeo Sierra de Cameros - Alto Duero	2605751	Diseminado de Garray	0,0000	0,0000	0,0000
3000197	Bombeo Vitigudino	2605752	Diseminado de Iruelos	0,0000	0,0000	0,0000
3000212	Bombeo Campo Charro - Tormes	2605753	Casa de Arriba de las Vargas	0,0000	0,0000	0,0000
3000095	Bombeo Cantimpalos - Cega-Eresma-Adaja	2605754	Diseminado de Arevalillo de Cega	0,0000	0,0000	0,0000
3000208	Bombeo Aluviales del Pisuerga-Arlanzón - Pisuerga	2605755	Caserío de Santa Cruz	0,0000	0,0000	0,0000
3000095	Bombeo Cantimpalos - Cega-Eresma-Adaja	2605756	Diseminado de Cabezuela	0,0000	0,0000	0,0000
3000236	Bombeo Sepúlveda	2605757	Diseminado de Burgomillodo	0,0000	0,0000	0,0000
3000236	Bombeo Sepúlveda	2605758	Diseminado de Carrascal del Río	0,0000	0,0000	0,0000
3000063	Mancomunidad Valle del Esgueva	2605759	Granja Conchita	0,0000	0,0000	0,0000
3000187	Bombeo Sanabria - Tera	2605760	Diseminado de Castro de Sanabria	0,0000	0,0000	0,0000
3000187	Bombeo Sanabria - Tera	2605761	Diseminado de Cobreros	0,0000	0,0000	0,0000
3000187	Bombeo Sanabria - Tera	2605762	Diseminado de Quintana de Sanabria	0,0000	0,0000	0,0000
3000187	Bombeo Sanabria - Tera	2605763	Diseminado de San Miguel de Lomba	0,0000	0,0000	0,0000
3000187	Bombeo Sanabria - Tera	2605764	Diseminado de Santa Colomba de Sanabria	0,0000	0,0000	0,0000
3000187	Bombeo Sanabria - Tera	2605765	Diseminado de Terroso	0,0000	0,0000	0,0000
3000091	Bombeo Los Arenales - Cega-Eresma-Adaja	2605766	Casa Forestal y Sequero	0,0000	0,0000	0,0000
3000091	Bombeo Los Arenales - Cega-Eresma-Adaja	2605767	Casa del Montecillo	0,0000	0,0000	0,0000
3000080	Mancomunidad de Municipios Río Eresma	2605768	Diseminado de Cogeces de Íscar	0,0000	0,0000	0,0000
3000073	Bombeo Cuenca de Almazán	2605769	Granja de Lodarejos	0,0000	0,0000	0,0000



Anejo 6. Apéndice I. Estimación de las reservas de las demandas urbanas

UDU		Municipio		Vol. Concesión (hm <sup>3</sup> /año)		
Cod.	Nombre	Cod.	Nombre	Crit.1	Crit.2	Crit.1+2
3000192	Bombeo Sierra de Cameros - Alto Duero	2605770	Choza del Muchachón	0,0000	0,0000	0,0000
3000093	Bombeo Tierra del Vino	2605771	Casa de la Rade	0,0000	0,0000	0,0000
3000095	Bombeo Cantimpalos - Cega-Eresma-Adaja	2605772	Diseminado de Fuentepelayo	0,0000	0,0000	0,0000
3000073	Bombeo Cuenca de Almazán	2605773	Diseminado de Fuentepinilla	0,0000	0,0000	0,0000
3000094	Bombeo Cantimpalos - Riaza - Duratón	2605774	Diseminado de Fuenterrebollo	0,0000	0,0000	0,0000
3000091	Bombeo Los Arenales - Cega-Eresma-Adaja	2605775	Diseminado de Tolocirio	0,0000	0,0000	0,0000
3000117	Bombeo Salamanca	2605776	Diseminado de Topas	0,0000	0,0000	0,0000
3000117	Bombeo Salamanca	2605777	Centro Penitenciario	0,0000	0,0000	0,0000
3000081	Segovia	2605778	Caserío de Urgel	0,0000	0,0000	0,0000
3000217	Bombeo Guadarrama-Somosierra - Cega-Eresma-Adaja	2605779	Residencia de los Cogorros	0,0000	0,0000	0,0000
3000095	Bombeo Cantimpalos - Cega-Eresma-Adaja	2605780	Diseminado de Rebollo	0,0000	0,0000	0,0000
3000091	Bombeo Los Arenales - Cega-Eresma-Adaja	2605781	Diseminado de Aldea de San Miguel	0,0000	0,0000	0,0000
3000095	Bombeo Cantimpalos - Cega-Eresma-Adaja	2605782	Diseminado de Aldea Real	0,0000	0,0000	0,0000
3000087	Comunidad de usuarios de la presa del río Ceguilla	2605783	Diseminado de Ceguilla	0,0000	0,0000	0,0000
3000087	Comunidad de usuarios de la presa del río Ceguilla	2605784	Diseminado de Galíndez	0,0000	0,0000	0,0000
3000087	Comunidad de usuarios de la presa del río Ceguilla	2605785	Diseminado de Martincano	0,0000	0,0000	0,0000
3000087	Comunidad de usuarios de la presa del río Ceguilla	2605786	Diseminado de Cotanillo	0,0000	0,0000	0,0000
3000232	Bombeo Riaza - Riaza - Duratón	2605787	Tenada del Llano	0,0000	0,0000	0,0000
3000091	Bombeo Los Arenales - Cega-Eresma-Adaja	2605788	Corral de las Vacas	0,0000	0,0000	0,0000
3000236	Bombeo Sepúlveda	2605789	Diseminado de Aldeanueva de la Serrezuela	0,0000	0,0000	0,0000
3000091	Bombeo Los Arenales - Cega-Eresma-Adaja	2605790	Diseminado de Aldeanueva del Codonal	0,0000	0,0000	0,0000
3000222	Bombeo Los Arenales - Riaza - Duratón	2605791	Diseminado de Aldeasoña	0,0000	0,0000	0,0000
3000193	Bombeo Páramo de Corcos - Riaza - Duratón	2605792	Diseminado de Aldehorno	0,0000	0,0000	0,0000
3000091	Bombeo Los Arenales - Cega-Eresma-Adaja	2605793	Diseminado de Aldehuela del Codonal	0,0000	0,0000	0,0000
3000236	Bombeo Sepúlveda	2605794	Covachuelas	0,0000	0,0000	0,0000
3000234	Bombeo Sayago - Tormes	2605795	Casas Nuevas de Torremut	0,0000	0,0000	0,0000
3000234	Bombeo Sayago - Tormes	2605796	Finca Santa María del Asmesnal	0,0000	0,0000	0,0000
3000192	Bombeo Sierra de Cameros - Alto Duero	2605797	Diseminado de Almajano	0,0000	0,0000	0,0000
3000195	Bombeo Sayago - Bajo Duero	2605798	Diseminado de Almaraz de Duero	0,0000	0,0000	0,0000
3000192	Bombeo Sierra de Cameros - Alto Duero	2605799	Estepa de Tera	0,0000	0,0000	0,0000

Anejo 6. Apéndice I. Estimación de las reservas de las demandas urbanas

UDU		Municipio		Vol. Concesión (hm <sup>3</sup> /año)		
Cod.	Nombre	Cod.	Nombre	Crit.1	Crit.2	Crit.1+2
3000073	Bombeo Cuenca de Almazán	2605800	Caserío de la Requijada	0,0000	0,0000	0,0000
3000234	Bombeo Sayago - Tormes	2605801	Diseminado de Almeida de Sayago	0,0000	0,0000	0,0000
3000234	Bombeo Sayago - Tormes	2605802	Diseminado de Escuadro	0,0000	0,0000	0,0000
3000073	Bombeo Cuenca de Almazán	2605803	Diseminado de Castejón del Campo	0,0000	0,0000	0,0000
3000091	Bombeo Los Arenales - Cega-Eresma-Adaja	2605804	Diseminado de Almenara de Adaja	0,0000	0,0000	0,0000
3000095	Bombeo Cantimpalos - Cega-Eresma-Adaja	2605805	El Ardido	0,0000	0,0000	0,0000
3000189	Bombeo Aliste	2605806	Diseminado de Andavías	0,0000	0,0000	0,0000
3000095	Bombeo Cantimpalos - Cega-Eresma-Adaja	2605807	Diseminado de Añe	0,0000	0,0000	0,0000
3000087	Comunidad de usuarios de la presa del río Ceguilla	2605808	Diseminado de Arahetes	0,0000	0,0000	0,0000
3000228	Bombeo Prádena	2605809	Diseminado de Pajares de Pedraza	0,0000	0,0000	0,0000
3000228	Bombeo Prádena	2605810	Diseminado de Arcones	0,0000	0,0000	0,0000
3000228	Bombeo Prádena	2605811	Diseminado de Castillejo	0,0000	0,0000	0,0000
3000087	Comunidad de usuarios de la presa del río Ceguilla	2605812	Diseminado de Colladillo	0,0000	0,0000	0,0000
3000087	Comunidad de usuarios de la presa del río Ceguilla	2605813	Diseminado de Huerta	0,0000	0,0000	0,0000
3000093	Bombeo Tierra del Vino	2605814	Diseminado de Argujillo	0,0000	0,0000	0,0000
3000095	Bombeo Cantimpalos - Cega-Eresma-Adaja	2605815	Diseminado de Armuña	0,0000	0,0000	0,0000
3000095	Bombeo Cantimpalos - Cega-Eresma-Adaja	2605816	Diseminado de Carbonero de Ahusín	0,0000	0,0000	0,0000
3000188	Bombeo La Maragatería - Órbigo	2605817	El Pisón	0,0000	0,0000	0,0000
3000046	Bombeo Tordesillas - Bajo Duero	2605818	Casas de Canillos	0,0000	0,0000	0,0000
3000187	Bombeo Sanabria - Tera	2605819	Diseminado de Entrepeñas	0,0000	0,0000	0,0000
3000232	Bombeo Riaza - Riaza - Duratón	2605820	Tenada Lucazas	0,0000	0,0000	0,0000
3000071	Bombeo Almazán Sur	2605821	Diseminado de Grado del Pico	0,0000	0,0000	0,0000
3000068	Bombeo Ayllón	2605822	Diseminado de Saldaña de Ayllón	0,0000	0,0000	0,0000
3000068	Bombeo Ayllón	2605823	Tenadas del Carrascal	0,0000	0,0000	0,0000
3000071	Bombeo Almazán Sur	2605824	Diseminado de Santibáñez de Ayllón	0,0000	0,0000	0,0000
3000068	Bombeo Ayllón	2605825	Diseminado de Barbolla	0,0000	0,0000	0,0000
3000068	Bombeo Ayllón	2605826	Diseminado de El Olmo	0,0000	0,0000	0,0000
3000249	Bombeo Villafáfila - Esla-Valderaduey	2605827	Diseminado de Barcial del Barco	0,0000	0,0000	0,0000
3000217	Bombeo Guadarrama-Somosierra - Cega-Eresma-Adaja	2605828	Diseminado de Basardilla	0,0000	0,0000	0,0000
3000073	Bombeo Cuenca de Almazán	2605829	Diseminado de Bayubas de Abajo	0,0000	0,0000	0,0000

## Anejo 6. Apéndice I. Estimación de las reservas de las demandas urbanas

UDU		Municipio		Vol. Concesión (hm <sup>3</sup> /año)		
Cod.	Nombre	Cod.	Nombre	Crit.1	Crit.2	Crit.1+2
3000022	Bombeo Tierra de Campos - Esla-Valderaduey	2605830	Diseminado de Becilla de Valderaduey	0,0000	0,0000	0,0000
3000155	ETAP Benavente y los Valles	2605831	Casas de Velillas	0,0000	0,0000	0,0000
3000203	Bombeo Aluvial del Duero: Tordesillas-Zamora	2605832	Granja	0,0000	0,0000	0,0000
3000046	Bombeo Tordesillas - Bajo Duero	2605833	Diseminado de Berceo	0,0000	0,0000	0,0000
3000046	Bombeo Tordesillas - Bajo Duero	2605834	Diseminado de Berceruelo	0,0000	0,0000	0,0000
3000095	Bombeo Cantimpalos - Cega-Eresma-Adaja	2605835	Caserío de Párraces	0,0000	0,0000	0,0000
3000234	Bombeo Sayago - Tormes	2605836	Diseminado de Bermillo de Sayago	0,0000	0,0000	0,0000
3000195	Bombeo Sayago - Bajo Duero	2605837	Casas de Visavía	0,0000	0,0000	0,0000
3000195	Bombeo Sayago - Bajo Duero	2605838	Santa Marina de Puercas	0,0000	0,0000	0,0000
3000234	Bombeo Sayago - Tormes	2605839	Casas de Visavía	0,0000	0,0000	0,0000
3000234	Bombeo Sayago - Tormes	2605840	Casas de Cadozos	0,0000	0,0000	0,0000
3000095	Bombeo Cantimpalos - Cega-Eresma-Adaja	2605841	Diseminado de Bernardos	0,0000	0,0000	0,0000
3000028	Manc. Alcor de Campos, Manc. de Aguas Campos-Alcores, Manc. Villas de Tierra de Campos y Manc. Zona Campos Oeste	2605842	Diseminado de Berrueces	0,0000	0,0000	0,0000
3000092	Bombeo Medina del Campo - Bajo Duero	2605843	Monte (El)	0,0000	0,0000	0,0000
3000068	Bombeo Ayllón	2605844	Diseminado de Aldeanueva del Campanario	0,0000	0,0000	0,0000
3000068	Bombeo Ayllón	2605845	Diseminado de Boceguillas	0,0000	0,0000	0,0000
3000068	Bombeo Ayllón	2605846	Diseminado de Turrubuelo	0,0000	0,0000	0,0000
3000202	Bombeo Aluvial del Duero: Aranda-Tordesillas - Riaza - Duratón	2605847	Diseminado de Bocos de Duero	0,0000	0,0000	0,0000
3000222	Bombeo Los Arenales - Riaza - Duratón	2605848	Caserío de la Vega de Porras	0,0000	0,0000	0,0000
3000092	Bombeo Medina del Campo - Bajo Duero	2605849	Diseminado de Brahojos de Medina	0,0000	0,0000	0,0000
3000246	Bombeo Valle del Tera - Esla-Valderaduey	2605850	Diseminado de Bretocino	0,0000	0,0000	0,0000
3000235	Bombeo Segovia	2605851	Diseminado de Brieva	0,0000	0,0000	0,0000
3000023	Bombeo Valle del Tera - Tera	2605852	Diseminado de Brime de Sog	0,0000	0,0000	0,0000
3000023	Bombeo Valle del Tera - Tera	2605853	Diseminado de Olmillos de Valverde	0,0000	0,0000	0,0000
3000228	Bombeo Prádena	2605854	Pravía	0,0000	0,0000	0,0000
3000095	Bombeo Cantimpalos - Cega-Eresma-Adaja	2605855	Diseminado de Cabañas de Polendos	0,0000	0,0000	0,0000
3000095	Bombeo Cantimpalos - Cega-Eresma-Adaja	2605856	Casa del Quintanar	0,0000	0,0000	0,0000
3000195	Bombeo Sayago - Bajo Duero	2605857	Villardiegua del Siervo	0,0000	0,0000	0,0000
3000023	Bombeo Valle del Tera - Tera	2605858	Diseminado de Calzadilla de Tera	0,0000	0,0000	0,0000

## Anejo 6. Apéndice I. Estimación de las reservas de las demandas urbanas

UDU		Municipio		Vol. Concesión (hm <sup>3</sup> /año)		
Cod.	Nombre	Cod.	Nombre	Crit.1	Crit.2	Crit.1+2
3000023	Bombeo Valle del Tera - Tera	2605859	Molino del Chopo	0,0000	0,0000	0,0000
3000204	Bombeo Aluvial del Esla	2605860	Diseminado de Camarzana de Tera	0,0000	0,0000	0,0000
3000023	Bombeo Valle del Tera - Tera	2605861	Diseminado de Santa Marta de Tera	0,0000	0,0000	0,0000
3000076	Bombeo Terciario detrítico bajo los páramos - Riaza - Duratón	2605862	Diseminado de Campaspero	0,0000	0,0000	0,0000
3000092	Bombeo Medina del Campo - Bajo Duero	2605863	Casa de Zahera	0,0000	0,0000	0,0000
3000076	Bombeo Terciario detrítico bajo los páramos - Riaza - Duratón	2605864	Casa del Encinar	0,0000	0,0000	0,0000
3000094	Bombeo Cantimpalos - Riaza - Duratón	2605865	Diseminado de Aldeonsancho	0,0000	0,0000	0,0000
3000094	Bombeo Cantimpalos - Riaza - Duratón	2605866	Centro Forestal Casa de la Ermita	0,0000	0,0000	0,0000
3000094	Bombeo Cantimpalos - Riaza - Duratón	2605867	Diseminado de Valdesimonte	0,0000	0,0000	0,0000
3000095	Bombeo Cantimpalos - Cega-Eresma-Adaja	2605868	Diseminado de Cantimpalos	0,0000	0,0000	0,0000
3000093	Bombeo Tierra del Vino	2605869	Diseminado de Cañizal	0,0000	0,0000	0,0000
3000243	Bombeo Tordesillas - Carrión	2605870	Molino de Maroto	0,0000	0,0000	0,0000
3000189	Bombeo Aliste	2605871	Casas del Monte	0,0000	0,0000	0,0000
3000234	Bombeo Sayago - Tormes	2605872	Diseminado de Carbellino	0,0000	0,0000	0,0000
3000095	Bombeo Cantimpalos - Cega-Eresma-Adaja	2605873	Fuentes	0,0000	0,0000	0,0000
3000093	Bombeo Tierra del Vino	2605874	Diseminado de Casaseca de Campeán	0,0000	0,0000	0,0000
3000093	Bombeo Tierra del Vino	2605875	Diseminado de Casaseca de las Chanas	0,0000	0,0000	0,0000
3000228	Bombeo Prádena	2605876	Diseminado de Casla	0,0000	0,0000	0,0000
3000117	Bombeo Salamanca	2605877	Diseminado de La Mata de Armuña	0,0000	0,0000	0,0000
3000117	Bombeo Salamanca	2605878	Diseminado de Carbajosa de Armuña	0,0000	0,0000	0,0000
3000117	Bombeo Salamanca	2605879	Diseminado de Castellanos de Villiquera	0,0000	0,0000	0,0000
3000068	Bombeo Ayllón	2605880	La Presa	0,0000	0,0000	0,0000
3000092	Bombeo Medina del Campo - Bajo Duero	2605881	Diseminado de Castrejón de Trabancos	0,0000	0,0000	0,0000
3000202	Bombeo Aluvial del Duero: Aranda-Tordesillas - Riaza - Duratón	2605882	Casa del Empecinado	0,0000	0,0000	0,0000
3000092	Bombeo Medina del Campo - Bajo Duero	2605883	Casa de los Llanos	0,0000	0,0000	0,0000
3000249	Bombeo Villafáfila - Esla-Valderaduey	2605884	Diseminado de Castrogonzalo	0,0000	0,0000	0,0000
3000236	Bombeo Sepúlveda	2605885	Diseminado de Castrojimeno	0,0000	0,0000	0,0000
3000044	Bombeo Páramo de Torozos - Bajo Duero	2605886	Diseminado de Castromonte	0,0000	0,0000	0,0000

## Anejo 6. Apéndice I. Estimación de las reservas de las demandas urbanas

UDU		Municipio		Vol. Concesión (hm <sup>3</sup> /año)		
Cod.	Nombre	Cod.	Nombre	Crit.1	Crit.2	Crit.1+2
3000063	Mancomunidad Valle del Esgueva	2605887	Diseminado de Castronuevo de Esgueva	0,0000	0,0000	0,0000
3000203	Bombeo Aluvial del Duero: Tordesillas-Zamora	2605888	Diseminado de Castronuño	0,0000	0,0000	0,0000
3000236	Bombeo Sepúlveda	2605889	Tenadas de San Gregorio	0,0000	0,0000	0,0000
3000093	Bombeo Tierra del Vino	2605890	Diseminado de Cazorra	0,0000	0,0000	0,0000
3000024	Bombeo Villafáfila - Bajo Duero	2605891	Diseminado de Cerecinos del Carrizal	0,0000	0,0000	0,0000
3000068	Bombeo Ayllón	2605892	Diseminado de Cerezo de Abajo	0,0000	0,0000	0,0000
3000068	Bombeo Ayllón	2605893	Diseminado de Mansilla	0,0000	0,0000	0,0000
3000068	Bombeo Ayllón	2605894	Diseminado de Cerezo de Arriba	0,0000	0,0000	0,0000
3000218	Bombeo Guadarrama-Somosierra - Riaza - Duratón	2605895	Diseminado de La Pinilla	0,0000	0,0000	0,0000
3000187	Bombeo Sanabria - Tera	2605896	Diseminado de Cernadilla	0,0000	0,0000	0,0000
3000187	Bombeo Sanabria - Tera	2605897	Diseminado de San Salvador de Palazuelo	0,0000	0,0000	0,0000
3000069	Bombeo Cabrejas-Soria	2605898	Diseminado de Cidones	0,0000	0,0000	0,0000
3000069	Bombeo Cabrejas-Soria	2605899	Diseminado de Herreros	0,0000	0,0000	0,0000
3000227	Bombeo Páramo de Torozos - Pisuegra	2605900	Casa de Miraflores	0,0000	0,0000	0,0000
3000076	Bombeo Terciario detrítico bajo los páramos - Riaza - Duratón	2605901	Casa del Solano de Valdespino	0,0000	0,0000	0,0000
3000087	Comunidad de usuarios de la presa del río Ceguilla	2605902	Diseminado de Collado Hermoso	0,0000	0,0000	0,0000
3000155	ETAP Benavente y los Valles	2605903	Diseminado de Coomonte	0,0000	0,0000	0,0000
3000033	Dueñas y mancomunidad de Arroyo del Pontón	2605904	Diseminado de Aguilarejo	0,0000	0,0000	0,0000
3000033	Dueñas y mancomunidad de Arroyo del Pontón	2605905	Caserío de la Barranca	0,0000	0,0000	0,0000
3000203	Bombeo Aluvial del Duero: Tordesillas-Zamora	2605906	Casa de los Nogales	0,0000	0,0000	0,0000
3000203	Bombeo Aluvial del Duero: Tordesillas-Zamora	2605907	Diseminado de San Pelayo	0,0000	0,0000	0,0000
3000093	Bombeo Tierra del Vino	2605908	Diseminado de Corrales del Vino	0,0000	0,0000	0,0000
3000093	Bombeo Tierra del Vino	2605909	Diseminado de Fuente el Carnero	0,0000	0,0000	0,0000
3000117	Bombeo Salamanca	2605910	Casa del Cubeto	0,0000	0,0000	0,0000
3000227	Bombeo Páramo de Torozos - Pisuegra	2605911	Diseminado de Cubillas de Santa Marta	0,0000	0,0000	0,0000
3000033	Dueñas y mancomunidad de Arroyo del Pontón	2605912	Caserío de la Dehesa de los Santos	0,0000	0,0000	0,0000
3000217	Bombeo Guadarrama-Somosierra - Cega-Eresma-Adaja	2605913	Caserío Mata de Rosueros	0,0000	0,0000	0,0000
3000024	Bombeo Villafáfila - Bajo Duero	2605914	Diseminado de Cubillos	0,0000	0,0000	0,0000

## Anejo 6. Apéndice I. Estimación de las reservas de las demandas urbanas

UDU		Municipio		Vol. Concesión (hm <sup>3</sup> /año)		
Cod.	Nombre	Cod.	Nombre	Crit.1	Crit.2	Crit.1+2
3000023	Bombeo Valle del Tera - Tera	2605915	Diseminado de Cubo de Benavente	0,0000	0,0000	0,0000
3000073	Bombeo Cuenca de Almazán	2605916	Diseminado de Cubo de la Solana	0,0000	0,0000	0,0000
3000117	Bombeo Salamanca	2605917	Diseminado de El Cubo de Tierra del Vino	0,0000	0,0000	0,0000
3000093	Bombeo Tierra del Vino	2605918	Diseminado de Cuelgamures	0,0000	0,0000	0,0000
3000257	Mancomunidad Las Lomas	2605919	Casa de Chamorra	0,0000	0,0000	0,0000
3000257	Mancomunidad Las Lomas	2605920	Casilla del Guarda	0,0000	0,0000	0,0000
3000257	Mancomunidad Las Lomas	2605921	Molino del Velosillo	0,0000	0,0000	0,0000
3000242	Bombeo Tierra de Campos - Carrión	2605922	Diseminado de Cuenca de Campos	0,0000	0,0000	0,0000
3000193	Bombeo Páramo de Corcos - Riaza - Duratón	2605923	Diseminado de Cuevas de Provanco	0,0000	0,0000	0,0000
3000091	Bombeo Los Arenales - Cega-Eresma-Adaja	2605924	Diseminado de Domingo García	0,0000	0,0000	0,0000
3000091	Bombeo Los Arenales - Cega-Eresma-Adaja	2605925	Botalhorno	0,0000	0,0000	0,0000
3000068	Bombeo Ayllón	2605926	Diseminado de Los Cortos	0,0000	0,0000	0,0000
3000068	Bombeo Ayllón	2605927	Diseminado de Duruelo	0,0000	0,0000	0,0000
3000063	Mancomunidad Valle del Esgueva	2605928	Diseminado de Encinas de Esgueva	0,0000	0,0000	0,0000
3000095	Bombeo Cantimpalos - Cega-Eresma-Adaja	2605929	Diseminado de Encinillas	0,0000	0,0000	0,0000
3000093	Bombeo Tierra del Vino	2605930	Diseminado de Entrala	0,0000	0,0000	0,0000
3000095	Bombeo Cantimpalos - Cega-Eresma-Adaja	2605931	Diseminado de Escalona del Prado	0,0000	0,0000	0,0000
3000095	Bombeo Cantimpalos - Cega-Eresma-Adaja	2605932	Diseminado de Escarabajosa de Cabezas	0,0000	0,0000	0,0000
3000095	Bombeo Cantimpalos - Cega-Eresma-Adaja	2605933	Diseminado de Escobar de Polendos	0,0000	0,0000	0,0000
3000095	Bombeo Cantimpalos - Cega-Eresma-Adaja	2605934	Diseminado de Parral de Villovela	0,0000	0,0000	0,0000
3000235	Bombeo Segovia	2605935	Diseminado de Peñarubias de Pirón	0,0000	0,0000	0,0000
3000095	Bombeo Cantimpalos - Cega-Eresma-Adaja	2605936	Diseminado de Pinillos de Polendos	0,0000	0,0000	0,0000
3000095	Bombeo Cantimpalos - Cega-Eresma-Adaja	2605937	Diseminado de Villovela de Pirón	0,0000	0,0000	0,0000
3000063	Mancomunidad Valle del Esgueva	2605938	Granja de San Cristóbal	0,0000	0,0000	0,0000
3000187	Bombeo Sanabria - Tera	2605939	Diseminado de Espadañedo	0,0000	0,0000	0,0000
3000072	Bombeo Arlanzón-Río Lobos - Alto Duero	2605940	San Asenjo	0,0000	0,0000	0,0000
3000072	Bombeo Arlanzón-Río Lobos - Alto Duero	2605941	Diseminado de Espejón	0,0000	0,0000	0,0000
3000194	Bombeo Sierra de Ávila	2605942	Caserío del Atillo	0,0000	0,0000	0,0000
3000194	Bombeo Sierra de Ávila	2605943	Casas de Campanillas	0,0000	0,0000	0,0000
3000082	El Espinar	2605944	Diseminado de Gudillos	0,0000	0,0000	0,0000

Anejo 6. Apéndice I. Estimación de las reservas de las demandas urbanas

UDU		Municipio		Vol. Concesión (hm <sup>3</sup> /año)		
Cod.	Nombre	Cod.	Nombre	Crit.1	Crit.2	Crit.1+2
3000194	Bombeo Sierra de Ávila	2605945	Diseminado de San Rafael	0,0000	0,0000	0,0000
3000217	Bombeo Guadarrama-Somosierra - Cega-Eresma-Adaja	2605946	Diseminado de Espirido	0,0000	0,0000	0,0000
3000083	Cabecera del Pirón, Manc. Fuente del Mojón y Manc. Río Viejo	2605947	Diseminado de La Higuera	0,0000	0,0000	0,0000
3000246	Bombeo Valle del Tera - Esla-Valderaduey	2605948	Molino de Enmedio	0,0000	0,0000	0,0000
3000234	Bombeo Sayago - Tormes	2605949	Diseminado de Fariza de Sayago	0,0000	0,0000	0,0000
3000234	Bombeo Sayago - Tormes	2605950	Diseminado de Zafara	0,0000	0,0000	0,0000
3000234	Bombeo Sayago - Tormes	2605951	Casa de la Dehesa	0,0000	0,0000	0,0000
3000189	Bombeo Aliste	2605952	Diseminado de Ferreras de Abajo	0,0000	0,0000	0,0000
3000023	Bombeo Valle del Tera - Tera	2605953	Casa de la Dehesa	0,0000	0,0000	0,0000
3000189	Bombeo Aliste	2605954	Diseminado de Sesnández de Tábara	0,0000	0,0000	0,0000
3000189	Bombeo Aliste	2605955	Diseminado de Arcillera	0,0000	0,0000	0,0000
3000195	Bombeo Sayago - Bajo Duero	2605956	Venta de los Huevos	0,0000	0,0000	0,0000
3000195	Bombeo Sayago - Bajo Duero	2605957	Diseminado de Brandilanes	0,0000	0,0000	0,0000
3000195	Bombeo Sayago - Bajo Duero	2605958	Diseminado de Castro de Alcañices	0,0000	0,0000	0,0000
3000189	Bombeo Aliste	2605959	Diseminado de Fonfría	0,0000	0,0000	0,0000
3000195	Bombeo Sayago - Bajo Duero	2605960	Diseminado de Fornillos de Aliste	0,0000	0,0000	0,0000
3000091	Bombeo Los Arenales - Cega-Eresma-Adaja	2605961	Diseminado de Fresneda de Cuéllar	0,0000	0,0000	0,0000
3000068	Bombeo Ayllón	2605962	Diseminado de Castiltierra	0,0000	0,0000	0,0000
3000068	Bombeo Ayllón	2605963	Diseminado de Cinco Villas	0,0000	0,0000	0,0000
3000068	Bombeo Ayllón	2605964	Diseminado de Fresno de Cantespino	0,0000	0,0000	0,0000
3000068	Bombeo Ayllón	2605965	Diseminado de Gomeznarro	0,0000	0,0000	0,0000
3000068	Bombeo Ayllón	2605966	Diseminado de Fresno de la Fuente	0,0000	0,0000	0,0000
3000234	Bombeo Sayago - Tormes	2605967	Casas de Paredes	0,0000	0,0000	0,0000
3000092	Bombeo Medina del Campo - Bajo Duero	2605968	Diseminado de Fresno el Viejo	0,0000	0,0000	0,0000
3000227	Bombeo Páramo de Torozos - Pisuerga	2605969	Diseminado de Fuensaldaña	0,0000	0,0000	0,0000
3000222	Bombeo Los Arenales - Riaza - Duratón	2605970	Los Valles de Fuentidueña	0,0000	0,0000	0,0000
3000219	Bombeo La Maragatería - Tera	2605971	Balsa de Purines	0,0000	0,0000	0,0000
3000239	Bombeo Terciario y Cuaternario del Esla-Cea	2605972	Casa de Piquillos	0,0000	0,0000	0,0000
3000093	Bombeo Tierra del Vino	2605973	Casas Quemadas	0,0000	0,0000	0,0000
3000222	Bombeo Los Arenales - Riaza - Duratón	2605974	Diseminado de Fuentesauco de Fuentidueña	0,0000	0,0000	0,0000



Anejo 6. Apéndice I. Estimación de las reservas de las demandas urbanas

UDU		Municipio		Vol. Concesión (hm <sup>3</sup> /año)		
Cod.	Nombre	Cod.	Nombre	Crit.1	Crit.2	Crit.1+2
3000093	Bombeo Tierra del Vino	2605975	Diseminado de Fuentespreadas	0,0000	0,0000	0,0000
3000193	Bombeo Páramo de Corcos - Riaza - Duratón	2605976	Diseminado de Fuentidueña	0,0000	0,0000	0,0000
3000187	Bombeo Sanabria - Tera	2605977	Diseminado de Cubelo	0,0000	0,0000	0,0000
3000187	Bombeo Sanabria - Tera	2605978	Diseminado de Galende	0,0000	0,0000	0,0000
3000187	Bombeo Sanabria - Tera	2605979	Diseminado de Ilanes	0,0000	0,0000	0,0000
3000187	Bombeo Sanabria - Tera	2605980	Diseminado de Pedrazales	0,0000	0,0000	0,0000
3000187	Bombeo Sanabria - Tera	2605981	Diseminado de Ribadelago Nuevo	0,0000	0,0000	0,0000
3000187	Bombeo Sanabria - Tera	2605982	Diseminado de San Martín de Castañeda	0,0000	0,0000	0,0000
3000187	Bombeo Sanabria - Tera	2605983	Diseminado de Vigo	0,0000	0,0000	0,0000
3000087	Comunidad de usuarios de la presa del río Ceguilla	2605984	Diseminado de Gallegos	0,0000	0,0000	0,0000
3000046	Bombeo Tordesillas - Bajo Duero	2605985	Diseminado de Gallegos del Pan	0,0000	0,0000	0,0000
3000189	Bombeo Aliste	2605986	Diseminado de Dómez	0,0000	0,0000	0,0000
3000189	Bombeo Aliste	2605987	Diseminado de Flores	0,0000	0,0000	0,0000
3000234	Bombeo Sayago - Tormes	2605988	Diseminado de Gamones	0,0000	0,0000	0,0000
3000095	Bombeo Cantimpalos - Cega-Eresma-Adaja	2605989	Diseminado de Garcillán	0,0000	0,0000	0,0000
3000104	Embalse de Almendra, Manc. Cabeza de Horno y Manc. Sayagua	2605990	Villa Israel	0,0000	0,0000	0,0000
3000192	Bombeo Sierra de Cameros - Alto Duero	2605991	Diseminado de Golmayo	0,0000	0,0000	0,0000
3000091	Bombeo Los Arenales - Cega-Eresma-Adaja	2605992	Casas de la Huevera	0,0000	0,0000	0,0000
3000068	Bombeo Ayllón	2605993	Diseminado de Grajera	0,0000	0,0000	0,0000
3000249	Bombeo Villafáfila - Esla-Valderaduey	2605994	Casa de la Dehesa	0,0000	0,0000	0,0000
3000219	Bombeo La Maragatería - Tera	2605995	Diseminado de Cunquilla de Vidriales	0,0000	0,0000	0,0000
3000023	Bombeo Valle del Tera - Tera	2605996	Diseminado de Granucillo	0,0000	0,0000	0,0000
3000093	Bombeo Tierra del Vino	2605997	Diseminado de Guarrate	0,0000	0,0000	0,0000
3000254	Mancomunidad de Guijuelo y su entorno comarcal (Duero)	2605998	Diseminado de Guijuelo	0,0000	0,0000	0,0000
3000221	Bombeo Las Batuecas	2605999	Diseminado de Herguijuela de Ciudad Rodrigo	0,0000	0,0000	0,0000
3000024	Bombeo Villafáfila - Bajo Duero	2606000	Casa de Palomares	0,0000	0,0000	0,0000
3000104	Embalse de Almendra, Manc. Cabeza de Horno y Manc. Sayagua	2606001	Casa de la Carba	0,0000	0,0000	0,0000
3000236	Bombeo Sepúlveda	2606002	Diseminado de Honrubia de la Cuesta	0,0000	0,0000	0,0000
3000091	Bombeo Los Arenales - Cega-Eresma-Adaja	2606003	Diseminado de Hontalbilla	0,0000	0,0000	0,0000

## Anejo 6. Apéndice I. Estimación de las reservas de las demandas urbanas

UDU		Municipio		Vol. Concesión (hm <sup>3</sup> /año)		
Cod.	Nombre	Cod.	Nombre	Crit.1	Crit.2	Crit.1+2
3000095	Bombeo Cantimpalos - Cega-Eresma-Adaja	2606004	Diseminado de Hontanares de Eresma	0,0000	0,0000	0,0000
3000101	Embalse de Santa Teresa y Mancomunidad Aguas de Santa Teresa	2606005	Diseminado de Horcajo Medianero	0,0000	0,0000	0,0000
3000212	Bombeo Campo Charro - Tormes	2606006	Casa de La Laguna	0,0000	0,0000	0,0000
3000091	Bombeo Los Arenales - Cega-Eresma-Adaja	2606007	Casas de la Vallalada	0,0000	0,0000	0,0000
3000117	Bombeo Salamanca	2606008	Aceña de Huerta	0,0000	0,0000	0,0000
3000095	Bombeo Cantimpalos - Cega-Eresma-Adaja	2606009	Diseminado de Los Huertos	0,0000	0,0000	0,0000
3000095	Bombeo Cantimpalos - Cega-Eresma-Adaja	2606010	Diseminado de Ituero y Lama	0,0000	0,0000	0,0000
3000194	Bombeo Sierra de Ávila	2606011	Diseminado de Camping la Cerca Nueva	0,0000	0,0000	0,0000
3000194	Bombeo Sierra de Ávila	2606012	Diseminado de Urbanización Coto de San Isidro	0,0000	0,0000	0,0000
3000095	Bombeo Cantimpalos - Cega-Eresma-Adaja	2606013	Diseminado de Juarros de Riomoros	0,0000	0,0000	0,0000
3000095	Bombeo Cantimpalos - Cega-Eresma-Adaja	2606014	Diseminado de Juarros de Voltoya	0,0000	0,0000	0,0000
3000234	Bombeo Sayago - Tormes	2606015	Palancares	0,0000	0,0000	0,0000
3000095	Bombeo Cantimpalos - Cega-Eresma-Adaja	2606016	Diseminado de Labajos	0,0000	0,0000	0,0000
3000193	Bombeo Páramo de Corcos - Riaza - Duratón	2606017	Diseminado de Laguna de Contreras	0,0000	0,0000	0,0000
3000222	Bombeo Los Arenales - Riaza - Duratón	2606018	Diseminado de Vivar de Fuentidueña	0,0000	0,0000	0,0000
3000065	Laguna de Duero	2606019	Tijuana	0,0000	0,0000	0,0000
3000232	Bombeo Riaza - Riaza - Duratón	2606020	Tenada del Judas	0,0000	0,0000	0,0000
3000232	Bombeo Riaza - Riaza - Duratón	2606021	Corrales de las Lomas	0,0000	0,0000	0,0000
3000101	Embalse de Santa Teresa y Mancomunidad Aguas de Santa Teresa	2606022	Casas de Cuarto de Arriba	0,0000	0,0000	0,0000
3000091	Bombeo Los Arenales - Cega-Eresma-Adaja	2606023	Centro Forestal Molino del Ladrón	0,0000	0,0000	0,0000
3000095	Bombeo Cantimpalos - Cega-Eresma-Adaja	2606024	Venta del Alcalde	0,0000	0,0000	0,0000
3000235	Bombeo Segovia	2606025	Diseminado de La Lastrilla	0,0000	0,0000	0,0000
3000234	Bombeo Sayago - Tormes	2606026	El Casar	0,0000	0,0000	0,0000
3000234	Bombeo Sayago - Tormes	2606027	Cuadrilleros de los Dieces del Monte	0,0000	0,0000	0,0000
3000234	Bombeo Sayago - Tormes	2606028	Casa de Peñaserracín	0,0000	0,0000	0,0000
3000234	Bombeo Sayago - Tormes	2606029	Zafroncino	0,0000	0,0000	0,0000
3000092	Bombeo Medina del Campo - Bajo Duero	2606030	Diseminado de Lomoviejo	0,0000	0,0000	0,0000
3000217	Bombeo Guadarrama-Somosierra - Cega-Eresma-Adaja	2606031	Rancho la Becea	0,0000	0,0000	0,0000
3000233	Bombeo Sanabria - Támega - Manzanas	2606032	Diseminado de Lubián	0,0000	0,0000	0,0000
3000233	Bombeo Sanabria - Támega - Manzanas	2606033	Diseminado de Padornelo	0,0000	0,0000	0,0000
3000104	Embalse de Almendra, Manc. Cabeza de Horno y Manc. Sayagua	2606034	Diseminado de Lumbrales	0,0000	0,0000	0,0000

## Anejo 6. Apéndice I. Estimación de las reservas de las demandas urbanas

UDU		Municipio		Vol. Concesión (hm <sup>3</sup> /año)		
Cod.	Nombre	Cod.	Nombre	Crit.1	Crit.2	Crit.1+2
3000117	Bombeo Salamanca	2606035	Diseminado de Machacón	0,0000	0,0000	0,0000
3000117	Bombeo Salamanca	2606036	Diseminado de Nuevo Francos	0,0000	0,0000	0,0000
3000117	Bombeo Salamanca	2606037	Casa de las Mansas	0,0000	0,0000	0,0000
3000232	Bombeo Riaza - Riaza - Duratón	2606038	Colonia de Nuestra Señora de los Dolores o Maluque	0,0000	0,0000	0,0000
3000093	Bombeo Tierra del Vino	2606039	Diseminado de Bamba	0,0000	0,0000	0,0000
3000203	Bombeo Aluvial del Duero: Tordesillas-Zamora	2606040	Diseminado de Madridanos	0,0000	0,0000	0,0000
3000187	Bombeo Sanabria - Tera	2606041	Diseminado de Boya	0,0000	0,0000	0,0000
3000230	Bombeo Raña del Órbigo	2606042	Diseminado de Maire de Castroponce	0,0000	0,0000	0,0000
3000024	Bombeo Villafáfila - Bajo Duero	2606043	Diseminado de Manganeses de la Lampreana	0,0000	0,0000	0,0000
3000249	Bombeo Villafáfila - Esla-Valderaduey	2606044	Diseminado de Riego del Camino	0,0000	0,0000	0,0000
3000246	Bombeo Valle del Tera - Esla-Valderaduey	2606045	Diseminado de Manganeses de la Polvorosa	0,0000	0,0000	0,0000
3000187	Bombeo Sanabria - Tera	2606046	Venta de Folgoso	0,0000	0,0000	0,0000
3000233	Bombeo Sanabria - Támega - Manzanas	2606047	Caseta de la Sierra	0,0000	0,0000	0,0000
3000187	Bombeo Sanabria - Tera	2606048	Diseminado de Manzanal de Arriba	0,0000	0,0000	0,0000
3000187	Bombeo Sanabria - Tera	2606049	Diseminado de Sandín	0,0000	0,0000	0,0000
3000187	Bombeo Sanabria - Tera	2606050	Diseminado de Dornillas	0,0000	0,0000	0,0000
3000187	Bombeo Sanabria - Tera	2606051	Diseminado de Otero de los Centenos	0,0000	0,0000	0,0000
3000187	Bombeo Sanabria - Tera	2606052	Diseminado de Sejas de Sanabria	0,0000	0,0000	0,0000
3000189	Bombeo Aliste	2606053	Diseminado de Manzanal del Barco	0,0000	0,0000	0,0000
3000095	Bombeo Cantimpalos - Cega-Eresma-Adaja	2606054	Casas de Redonda El Viejo	0,0000	0,0000	0,0000
3000095	Bombeo Cantimpalos - Cega-Eresma-Adaja	2606055	Diseminado de Marazuela	0,0000	0,0000	0,0000
3000118	Bombeo La Fuente de San Esteban	2606056	Casas de Galache	0,0000	0,0000	0,0000
3000095	Bombeo Cantimpalos - Cega-Eresma-Adaja	2606057	Diseminado de Martín Miguel	0,0000	0,0000	0,0000
3000095	Bombeo Cantimpalos - Cega-Eresma-Adaja	2606058	Caserío de la Irvienza	0,0000	0,0000	0,0000
3000103	Alba de Tormes y mancomunidad Cuatro Caminos	2606059	Diseminado de Martinamor	0,0000	0,0000	0,0000
3000095	Bombeo Cantimpalos - Cega-Eresma-Adaja	2606060	Diseminado de Marugán	0,0000	0,0000	0,0000
3000095	Bombeo Cantimpalos - Cega-Eresma-Adaja	2606061	Diseminado de Pinar Jardín	0,0000	0,0000	0,0000
3000046	Bombeo Tordesillas - Bajo Duero	2606062	Diseminado de Marzales	0,0000	0,0000	0,0000

## Anejo 6. Apéndice I. Estimación de las reservas de las demandas urbanas

UDU		Municipio		Vol. Concesión (hm <sup>3</sup> /año)		
Cod.	Nombre	Cod.	Nombre	Crit.1	Crit.2	Crit.1+2
3000080	Mancomunidad de Municipios Río Eresma	2606063	Diseminado de Mata de Cuéllar	0,0000	0,0000	0,0000
3000234	Bombeo Sayago - Tormes	2606064	El Barrero de Porqueriza	0,0000	0,0000	0,0000
3000087	Comunidad de usuarios de la presa del río Ceguilla	2606065	Diseminado de Cañicosa	0,0000	0,0000	0,0000
3000228	Bombeo Prádena	2606066	Casa de la Tejera	0,0000	0,0000	0,0000
3000228	Bombeo Prádena	2606067	Diseminado de Matamala	0,0000	0,0000	0,0000
3000073	Bombeo Cuenca de Almazán	2606068	La Concepción	0,0000	0,0000	0,0000
3000223	Bombeo Medina del Campo - Cega-Eresma-Adaja	2606069	Diseminado de Matapozuelos	0,0000	0,0000	0,0000
3000240	Bombeo Terciario y Cuaternario del Tuerto-Esla - Esla-Valderaduey	2606070	Diseminado de Matilla de Arzón	0,0000	0,0000	0,0000
3000046	Bombeo Tordesillas - Bajo Duero	2606071	Diseminado de Matilla de los Caños	0,0000	0,0000	0,0000
3000118	Bombeo La Fuente de San Esteban	2606072	Diseminado de Matilla de los Caños del Río	0,0000	0,0000	0,0000
3000260	Mancomunidad de aguas del Tormes	2606073	Diseminado de La Maya	0,0000	0,0000	0,0000
3000117	Bombeo Salamanca	2606074	Casa de la Dehesita	0,0000	0,0000	0,0000
3000239	Bombeo Terciario y Cuaternario del Esla-Cea	2606075	Urbanización Nuevo Camposol	0,0000	0,0000	0,0000
3000028	Manc. Alcor de Campos, Manc. de Aguas Campos-Alcores, Manc. Villas de Tierra de Campos y Manc. Zona Campos Oeste	2606076	Los Coruñenses	0,0000	0,0000	0,0000
3000092	Bombeo Medina del Campo - Bajo Duero	2606077	La Casa Blanca	0,0000	0,0000	0,0000
3000022	Bombeo Tierra de Campos - Esla-Valderaduey	2606078	Diseminado de Melgar de Abajo	0,0000	0,0000	0,0000
3000239	Bombeo Terciario y Cuaternario del Esla-Cea	2606079	Casa de los Holgaos	0,0000	0,0000	0,0000
3000095	Bombeo Cantimpalos - Cega-Eresma-Adaja	2606080	Diseminado de Melque de Cercos	0,0000	0,0000	0,0000
3000204	Bombeo Aluvial del Esla	2606081	Diseminado de Aguilar de Tera	0,0000	0,0000	0,0000
3000023	Bombeo Valle del Tera - Tera	2606082	Casa de la Dehesa de la Morana	0,0000	0,0000	0,0000
3000197	Bombeo Vitigudino	2606083	Diseminado de Mieza	0,0000	0,0000	0,0000
3000091	Bombeo Los Arenales - Cega-Eresma-Adaja	2606084	Diseminado de Migueláñez	0,0000	0,0000	0,0000
3000197	Bombeo Vitigudino	2606085	Diseminado de El Milano	0,0000	0,0000	0,0000
3000091	Bombeo Los Arenales - Cega-Eresma-Adaja	2606086	Casa Forestal	0,0000	0,0000	0,0000
3000203	Bombeo Aluvial del Duero: Tordesillas-Zamora	2606087	Casa de Merendesés	0,0000	0,0000	0,0000
3000203	Bombeo Aluvial del Duero: Tordesillas-Zamora	2606088	Diseminado de Monfarracinos	0,0000	0,0000	0,0000
3000260	Mancomunidad de aguas del Tormes	2606089	Diseminado de Montejo	0,0000	0,0000	0,0000
3000091	Bombeo Los Arenales - Cega-Eresma-Adaja	2606090	Casilla del Pinar	0,0000	0,0000	0,0000

## Anejo 6. Apéndice I. Estimación de las reservas de las demandas urbanas

UDU		Municipio		Vol. Concesión (hm <sup>3</sup> /año)		
Cod.	Nombre	Cod.	Nombre	Crit.1	Crit.2	Crit.1+2
3000236	Bombeo Sepúlveda	2606091	Diseminado de Montejo de la Vega de la Serrezuela	0,0000	0,0000	0,0000
3000095	Bombeo Cantimpalos - Cega-Eresma-Adaja	2606092	Lastras de la Lama	0,0000	0,0000	0,0000
3000103	Alba de Tormes y mancomunidad Cuatro Caminos	2606093	Diseminado de Monterrubio de la Sierra	0,0000	0,0000	0,0000
3000103	Alba de Tormes y mancomunidad Cuatro Caminos	2606094	Las Lomas	0,0000	0,0000	0,0000
3000236	Bombeo Sepúlveda	2606095	Diseminado de Moral de Hornuez	0,0000	0,0000	0,0000
3000234	Bombeo Sayago - Tormes	2606096	Casa de Santarén de los Peces	0,0000	0,0000	0,0000
3000093	Bombeo Tierra del Vino	2606097	Diseminado de Moraleja del Vino	0,0000	0,0000	0,0000
3000028	Manc. Alcor de Campos, Manc. de Aguas Campos-Alcores, Manc. Villas de Tierra de Campos y Manc. Zona Campos Oeste	2606098	Diseminado de Morales de Campos	0,0000	0,0000	0,0000
3000046	Bombeo Tordesillas - Bajo Duero	2606099	Diseminado de Morales de Toro	0,0000	0,0000	0,0000
3000023	Bombeo Valle del Tera - Tera	2606100	Diseminado de San Pedro de Zamudia	0,0000	0,0000	0,0000
3000093	Bombeo Tierra del Vino	2606101	Diseminado de Morales del Vino	0,0000	0,0000	0,0000
3000093	Bombeo Tierra del Vino	2606102	Diseminado de Pontejos	0,0000	0,0000	0,0000
3000195	Bombeo Sayago - Bajo Duero	2606103	Diseminado de Moralina	0,0000	0,0000	0,0000
3000118	Bombeo La Fuente de San Esteban	2606104	Navita del Buen Padre	0,0000	0,0000	0,0000
3000117	Bombeo Salamanca	2606105	Diseminado de Moríñigo	0,0000	0,0000	0,0000
3000117	Bombeo Salamanca	2606106	La Estación	0,0000	0,0000	0,0000
3000117	Bombeo Salamanca	2606107	Granja Capea	0,0000	0,0000	0,0000
3000046	Bombeo Tordesillas - Bajo Duero	2606108	Granja de San Ignacio	0,0000	0,0000	0,0000
3000103	Alba de Tormes y mancomunidad Cuatro Caminos	2606109	Alizaces	0,0000	0,0000	0,0000
3000103	Alba de Tormes y mancomunidad Cuatro Caminos	2606110	Allende del Camino	0,0000	0,0000	0,0000
3000103	Alba de Tormes y mancomunidad Cuatro Caminos	2606111	Diseminado de Cilleros el Hondo	0,0000	0,0000	0,0000
3000103	Alba de Tormes y mancomunidad Cuatro Caminos	2606112	Casas de Montaraz	0,0000	0,0000	0,0000
3000103	Alba de Tormes y mancomunidad Cuatro Caminos	2606113	Diseminado de Santo Tomás de Rozados	0,0000	0,0000	0,0000
3000095	Bombeo Cantimpalos - Cega-Eresma-Adaja	2606114	Diseminado de Mozoncillo	0,0000	0,0000	0,0000
3000227	Bombeo Páramo de Torozos - Pisuerga	2606115	Caserío del Picón	0,0000	0,0000	0,0000
3000095	Bombeo Cantimpalos - Cega-Eresma-Adaja	2606116	Casa del Torrejón	0,0000	0,0000	0,0000
3000095	Bombeo Cantimpalos - Cega-Eresma-Adaja	2606117	Diseminado de Muñoveros	0,0000	0,0000	0,0000
3000125	Mancomunidad de Pinares de Soria	2606118	Diseminado de Muriel de la Fuente	0,0000	0,0000	0,0000

## Anejo 6. Apéndice I. Estimación de las reservas de las demandas urbanas

UDU		Municipio		Vol. Concesión (hm <sup>3</sup> /año)		
Cod.	Nombre	Cod.	Nombre	Crit.1	Crit.2	Crit.1+2
3000103	Alba de Tormes y mancomunidad Cuatro Caminos	2606119	Casa del Porquero	0,0000	0,0000	0,0000
3000211	Bombeo Campo Charro - Águeda	2606120	Diseminado de Nava de Francia	0,0000	0,0000	0,0000
3000091	Bombeo Los Arenales - Cega-Eresma-Adaja	2606121	Diseminado de Nava de la Asunción	0,0000	0,0000	0,0000
3000087	Comunidad de usuarios de la presa del río Ceguilla	2606122	Majalcarro	0,0000	0,0000	0,0000
3000095	Bombeo Cantimpalos - Cega-Eresma-Adaja	2606123	Diseminado de Navalmanzano	0,0000	0,0000	0,0000
3000196	Bombeo Gredos	2606124	Diseminado de Navamorales	0,0000	0,0000	0,0000
3000091	Bombeo Los Arenales - Cega-Eresma-Adaja	2606125	Diseminado de Navas de Oro	0,0000	0,0000	0,0000
3000217	Bombeo Guadarrama-Somosierra - Cega-Eresma-Adaja	2606126	Diseminado de Navas de Riofrío	0,0000	0,0000	0,0000
3000194	Bombeo Sierra de Ávila	2606127	Casa de Batanejos	0,0000	0,0000	0,0000
3000221	Bombeo Las Batuecas	2606128	Diseminado de Navasfrías	0,0000	0,0000	0,0000
3000117	Bombeo Salamanca	2606129	Torreperales	0,0000	0,0000	0,0000
3000070	Bombeo Araviana	2606130	Diseminado de Noviercas	0,0000	0,0000	0,0000
3000092	Bombeo Medina del Campo - Bajo Duero	2606131	Diseminado de Nueva Villa de las Torres	0,0000	0,0000	0,0000
3000091	Bombeo Los Arenales - Cega-Eresma-Adaja	2606132	Caserío de la Morabia	0,0000	0,0000	0,0000
3000091	Bombeo Los Arenales - Cega-Eresma-Adaja	2606133	Casa Forestal	0,0000	0,0000	0,0000
3000104	Embalse de Almendra, Manc. Cabeza de Horno y Manc. Sayagua	2606134	Diseminado de Olmedo de Camaces	0,0000	0,0000	0,0000
3000104	Embalse de Almendra, Manc. Cabeza de Horno y Manc. Sayagua	2606135	Arevalillo	0,0000	0,0000	0,0000
3000104	Embalse de Almendra, Manc. Cabeza de Horno y Manc. Sayagua	2606136	Casa del Pastor	0,0000	0,0000	0,0000
3000104	Embalse de Almendra, Manc. Cabeza de Horno y Manc. Sayagua	2606137	Casas de la Tunja	0,0000	0,0000	0,0000
3000093	Bombeo Tierra del Vino	2606138	Barrio de San Francisco	0,0000	0,0000	0,0000
3000093	Bombeo Tierra del Vino	2606139	Diseminado de Villanueva de los Pavones	0,0000	0,0000	0,0000
3000228	Bombeo Prádena	2606140	Diseminado de El Arenal	0,0000	0,0000	0,0000
3000228	Bombeo Prádena	2606141	Diseminado de Orejanilla	0,0000	0,0000	0,0000
3000087	Comunidad de usuarios de la presa del río Ceguilla	2606142	Diseminado de Revilla	0,0000	0,0000	0,0000
3000091	Bombeo Los Arenales - Cega-Eresma-Adaja	2606143	Diseminado de Ortigosa de Pestaño	0,0000	0,0000	0,0000
3000089	Mancomunidad La Mujer Muerta	2606144	Rivera de los Molinos	0,0000	0,0000	0,0000
3000089	Mancomunidad La Mujer Muerta	2606145	Diseminado de La Estación	0,0000	0,0000	0,0000
3000235	Bombeo Segovia	2606146	Diseminado de Otero de Herreros	0,0000	0,0000	0,0000
3000117	Bombeo Salamanca	2606147	Diseminado de Pajares de la Laguna	0,0000	0,0000	0,0000

Anejo 6. Apéndice I. Estimación de las reservas de las demandas urbanas

UDU		Municipio		Vol. Concesión (hm <sup>3</sup> /año)		
Cod.	Nombre	Cod.	Nombre	Crit.1	Crit.2	Crit.1+2
3000234	Bombeo Sayago - Tormes	2606148	Diseminado de Palacios del Arzobispo	0,0000	0,0000	0,0000
3000092	Bombeo Medina del Campo - Bajo Duero	2606149	Diseminado de Palaciosrubios	0,0000	0,0000	0,0000
3000217	Bombeo Guadarrama-Somosierra - Cega-Eresma-Adaja	2606150	Diseminado de Palazuelos de Eresma	0,0000	0,0000	0,0000
3000217	Bombeo Guadarrama-Somosierra - Cega-Eresma-Adaja	2606151	Diseminado de Tabanera del Monte	0,0000	0,0000	0,0000
3000217	Bombeo Guadarrama-Somosierra - Cega-Eresma-Adaja	2606152	Rancho de la Tejera	0,0000	0,0000	0,0000
3000117	Bombeo Salamanca	2606153	Torrejón	0,0000	0,0000	0,0000
3000093	Bombeo Tierra del Vino	2606154	Diseminado de Parada de Rubiales	0,0000	0,0000	0,0000
3000091	Bombeo Los Arenales - Cega-Eresma-Adaja	2606155	Diseminado de La Pedraja de Portillo	0,0000	0,0000	0,0000
3000091	Bombeo Los Arenales - Cega-Eresma-Adaja	2606156	Granja de Sacedón	0,0000	0,0000	0,0000
3000087	Comunidad de usuarios de la presa del río Ceguilla	2606157	Diseminado de La Velilla	0,0000	0,0000	0,0000
3000117	Bombeo Salamanca	2606158	Diseminado de Pedraza de Alba	0,0000	0,0000	0,0000
3000103	Alba de Tormes y mancomunidad Cuatro Caminos	2606159	Castillejo de Salvatierra	0,0000	0,0000	0,0000
3000103	Alba de Tormes y mancomunidad Cuatro Caminos	2606160	Cuestas	0,0000	0,0000	0,0000
3000103	Alba de Tormes y mancomunidad Cuatro Caminos	2606161	Diseminado de Pedrosillo de los Aires	0,0000	0,0000	0,0000
3000117	Bombeo Salamanca	2606162	Diseminado de Pedrosillo el Ralo	0,0000	0,0000	0,0000
3000117	Bombeo Salamanca	2606163	Rosales	0,0000	0,0000	0,0000
3000117	Bombeo Salamanca	2606164	Diseminado de Pelabravo	0,0000	0,0000	0,0000
3000197	Bombeo Vitigudino	2606165	Molino de los Avives	0,0000	0,0000	0,0000
3000212	Bombeo Campo Charro - Tormes	2606166	Cañal	0,0000	0,0000	0,0000
3000212	Bombeo Campo Charro - Tormes	2606167	Diseminado de Pelayos	0,0000	0,0000	0,0000
3000217	Bombeo Guadarrama-Somosierra - Cega-Eresma-Adaja	2606168	Diseminado de Pelayos del Arroyo	0,0000	0,0000	0,0000
3000217	Bombeo Guadarrama-Somosierra - Cega-Eresma-Adaja	2606169	Diseminado de Tenzuela	0,0000	0,0000	0,0000
3000076	Bombeo Terciario detrítico bajo los páramos - Riaza - Duratón	2606170	Villa Paz	0,0000	0,0000	0,0000
3000193	Bombeo Páramo de Corcos - Riaza - Duratón	2606171	Granja la Macarena	0,0000	0,0000	0,0000
3000044	Bombeo Páramo de Torozos - Bajo Duero	2606172	Casa del Monte	0,0000	0,0000	0,0000
3000221	Bombeo Las Batuecas	2606173	Diseminado de Peñaparda	0,0000	0,0000	0,0000
3000092	Bombeo Medina del Campo - Bajo Duero	2606174	Diseminado de Peñaranda de Bracamonte	0,0000	0,0000	0,0000
3000197	Bombeo Vitigudino	2606175	Diseminado de Pereña de la Ribera	0,0000	0,0000	0,0000
3000257	Mancomunidad Las Lomas	2606176	Diseminado de Pinarejos	0,0000	0,0000	0,0000



## Anejo 6. Apéndice I. Estimación de las reservas de las demandas urbanas

UDU		Municipio		Vol. Concesión (hm <sup>3</sup> /año)		
Cod.	Nombre	Cod.	Nombre	Crit.1	Crit.2	Crit.1+2
3000095	Bombeo Cantimpalos - Cega-Eresma-Adaja	2606177	Diseminado de Pinarnegrillo	0,0000	0,0000	0,0000
3000117	Bombeo Salamanca	2606178	Palacio de la Aldehuela	0,0000	0,0000	0,0000
3000063	Mancomunidad Valle del Esgueva	2606179	Diseminado de Piña de Esgueva	0,0000	0,0000	0,0000
3000076	Bombeo Terciario detrítico bajo los páramos - Riaza - Duratón	2606180	Finca de Jaramiel de Arriba	0,0000	0,0000	0,0000
3000076	Bombeo Terciario detrítico bajo los páramos - Riaza - Duratón	2606181	Finca la Revilla	0,0000	0,0000	0,0000
3000254	Mancomunidad de Guijuelo y su entorno comarcal (Duero)	2606182	Diseminado de Pizarral	0,0000	0,0000	0,0000
3000203	Bombeo Aluvial del Duero: Tordesillas-Zamora	2606183	Molino de Trabancos	0,0000	0,0000	0,0000
3000091	Bombeo Los Arenales - Cega-Eresma-Adaja	2606184	Diseminado de Arrabal de Portillo	0,0000	0,0000	0,0000
3000070	Bombeo Araviana	2606185	Masegoso	0,0000	0,0000	0,0000
3000104	Embalse de Almendra, Manc. Cabeza de Horno y Manc. Sayagua	2606186	Diseminado de Pozos de Hinojo	0,0000	0,0000	0,0000
3000104	Embalse de Almendra, Manc. Cabeza de Horno y Manc. Sayagua	2606187	Casas del Palancar	0,0000	0,0000	0,0000
3000228	Bombeo Prádena	2606188	Pradenilla	0,0000	0,0000	0,0000
3000218	Bombeo Guadarrama-Somosierra - Riaza - Duratón	2606189	Matandrino	0,0000	0,0000	0,0000
3000110	Mancomunidad de Aguas Águeda-Azaba	2606190	Diseminado de Castillejo de Azaba	0,0000	0,0000	0,0000
3000118	Bombeo La Fuente de San Esteban	2606191	Diseminado de Puebla de Yeltes	0,0000	0,0000	0,0000
3000196	Bombeo Gredos	2606192	Diseminado de Puente del Congosto	0,0000	0,0000	0,0000
3000104	Embalse de Almendra, Manc. Cabeza de Horno y Manc. Sayagua	2606193	Diseminado de Puertas	0,0000	0,0000	0,0000
3000073	Bombeo Cuenca de Almazán	2606194	Diseminado de Las Cuevas de Soria	0,0000	0,0000	0,0000
3000073	Bombeo Cuenca de Almazán	2606195	Diseminado de Quintana Redonda	0,0000	0,0000	0,0000
3000202	Bombeo Aluvial del Duero: Aranda-Tordesillas - Riaza - Duratón	2606196	La Planta	0,0000	0,0000	0,0000
3000033	Dueñas y mancomunidad de Arroyo del Pontón	2606197	Caserío de los Cabezos	0,0000	0,0000	0,0000
3000063	Mancomunidad Valle del Esgueva	2606198	Diseminado de Renedo de Esgueva	0,0000	0,0000	0,0000
3000070	Bombeo Araviana	2606199	Diseminado de Renieblas	0,0000	0,0000	0,0000
3000197	Bombeo Vitigudino	2606200	Gordolobal	0,0000	0,0000	0,0000
3000068	Bombeo Ayllón	2606201	Diseminado de Aldeanueva del Monte	0,0000	0,0000	0,0000
3000062	Riaza	2606202	Diseminado de Alquité	0,0000	0,0000	0,0000
3000062	Riaza	2606203	Diseminado de Becerril	0,0000	0,0000	0,0000
3000232	Bombeo Riaza - Riaza - Duratón	2606204	Diseminado de Madriguera	0,0000	0,0000	0,0000
3000232	Bombeo Riaza - Riaza - Duratón	2606205	Diseminado de El Negrodo	0,0000	0,0000	0,0000
3000232	Bombeo Riaza - Riaza - Duratón	2606206	Diseminado de Villacorta	0,0000	0,0000	0,0000

## Anejo 6. Apéndice I. Estimación de las reservas de las demandas urbanas

UDU		Municipio		Vol. Concesión (hm <sup>3</sup> /año)		
Cod.	Nombre	Cod.	Nombre	Crit.1	Crit.2	Crit.1+2
3000062	Riaza	2606207	Diseminado de Serracín	0,0000	0,0000	0,0000
3000232	Bombeo Riaza - Riaza - Duratón	2606208	Diseminado de Aldealázaro	0,0000	0,0000	0,0000
3000211	Bombeo Campo Charro - Águeda	2606209	Diseminado de La Rinconada de la Sierra	0,0000	0,0000	0,0000
3000062	Riaza	2606210	Diseminado de Riofrío de Riaza	0,0000	0,0000	0,0000
3000239	Bombeo Terciario y Cuaternario del Esla-Cea	2606211	Solaviña y Monte de Roales	0,0000	0,0000	0,0000
3000221	Bombeo Las Batuecas	2606212	Diseminado de Robleda	0,0000	0,0000	0,0000
3000118	Bombeo La Fuente de San Esteban	2606213	Diseminado de Robliza de Cojos	0,0000	0,0000	0,0000
3000095	Bombeo Cantimpalos - Cega-Eresma-Adaja	2606214	Diseminado de Roda de Eresma	0,0000	0,0000	0,0000
3000117	Bombeo Salamanca	2606215	Garcigrande	0,0000	0,0000	0,0000
3000076	Bombeo Terciario detrítico bajo los páramos - Riaza - Duratón	2606216	Diseminado de Roturas	0,0000	0,0000	0,0000
3000192	Bombeo Sierra de Cameros - Alto Duero	2606217	Majada de los Capotes	0,0000	0,0000	0,0000
3000092	Bombeo Medina del Campo - Bajo Duero	2606218	Diseminado de Rubí de Bracamonte	0,0000	0,0000	0,0000
3000092	Bombeo Medina del Campo - Bajo Duero	2606219	Diseminado de Rueda	0,0000	0,0000	0,0000
3000193	Bombeo Páramo de Corcos - Riaza - Duratón	2606220	Tenadas de Paco	0,0000	0,0000	0,0000
3000105	Ciudad Rodrigo y Mancomunidad Puente la Unión	2606221	Diseminado de Saelices el Chico	0,0000	0,0000	0,0000
3000212	Bombeo Campo Charro - Tormes	2606222	Diseminado de Salvatierra de Tormes	0,0000	0,0000	0,0000
3000091	Bombeo Los Arenales - Cega-Eresma-Adaja	2606223	Diseminado de Narros de Cuéllar	0,0000	0,0000	0,0000
3000091	Bombeo Los Arenales - Cega-Eresma-Adaja	2606224	Diseminado de Samboal	0,0000	0,0000	0,0000
3000044	Bombeo Páramo de Torozos - Bajo Duero	2606225	Casa de Enmedio	0,0000	0,0000	0,0000
3000257	Mancomunidad Las Lomas	2606226	Diseminado de San Cristóbal de Cuéllar	0,0000	0,0000	0,0000
3000117	Bombeo Salamanca	2606227	Urbanización Los Cañizales	0,0000	0,0000	0,0000
3000217	Bombeo Guadarrama-Somosierra - Cega-Eresma-Adaja	2606228	Diseminado de San Cristóbal de Segovia	0,0000	0,0000	0,0000
3000231	Bombeo Riaza - Alto Duero	2606229	Diseminado de San Esteban de Gormaz	0,0000	0,0000	0,0000
3000173	Mancomunidad Bajo Pisuerga	2606230	Granja de Quiñones	0,0000	0,0000	0,0000
3000091	Bombeo Los Arenales - Cega-Eresma-Adaja	2606231	Casas del Duque	0,0000	0,0000	0,0000
3000242	Bombeo Tierra de Campos - Carrión	2606232	Diseminado de San Pedro de Latarce	0,0000	0,0000	0,0000
3000103	Alba de Tormes y mancomunidad Cuatro Caminos	2606233	Diseminado de San Pedro de Rozados	0,0000	0,0000	0,0000
3000117	Bombeo Salamanca	2606234	Diseminado de San Pedro del Valle	0,0000	0,0000	0,0000
3000094	Bombeo Cantimpalos - Riaza - Duratón	2606235	Diseminado de San Miguel de Bernuy	0,0000	0,0000	0,0000

## Anejo 6. Apéndice I. Estimación de las reservas de las demandas urbanas

UDU		Municipio		Vol. Concesión (hm <sup>3</sup> /año)		
Cod.	Nombre	Cod.	Nombre	Crit.1	Crit.2	Crit.1+2
3000076	Bombeo Terciario detrítico bajo los páramos - Riaza - Duratón	2606236	Diseminado de San Miguel del Arroyo	0,0000	0,0000	0,0000
3000202	Bombeo Aluvial del Duero: Aranda-Tordesillas - Riaza - Duratón	2606237	Diseminado de San Miguel del Pino	0,0000	0,0000	0,0000
3000117	Bombeo Salamanca	2606238	Diseminado de San Morales	0,0000	0,0000	0,0000
3000092	Bombeo Medina del Campo - Bajo Duero	2606239	Diseminado de San Vicente del Palacio	0,0000	0,0000	0,0000
3000118	Bombeo La Fuente de San Esteban	2606240	El Sotillo	0,0000	0,0000	0,0000
3000257	Mancomunidad Las Lomas	2606241	Dehesa Boyal	0,0000	0,0000	0,0000
3000118	Bombeo La Fuente de San Esteban	2606242	Casa Blanca	0,0000	0,0000	0,0000
3000104	Embalse de Almendra, Manc. Cabeza de Horno y Manc. Sayagua	2606243	Casas de los Valles	0,0000	0,0000	0,0000
3000234	Bombeo Sayago - Tormes	2606244	El Campillo	0,0000	0,0000	0,0000
3000197	Bombeo Vitigudino	2606245	Iruelo del Camino	0,0000	0,0000	0,0000
3000197	Bombeo Vitigudino	2606246	Tremedalejo	0,0000	0,0000	0,0000
3000104	Embalse de Almendra, Manc. Cabeza de Horno y Manc. Sayagua	2606247	Casas de Villagarcía	0,0000	0,0000	0,0000
3000095	Bombeo Cantimpalos - Cega-Eresma-Adaja	2606248	Diseminado de Etreros	0,0000	0,0000	0,0000
3000095	Bombeo Cantimpalos - Cega-Eresma-Adaja	2606249	Caserío de Velagómez	0,0000	0,0000	0,0000
3000028	Manc. Alcor de Campos, Manc. de Aguas Campos-Alcores, Manc. Villas de Tierra de Campos y Manc. Zona Campos Oeste	2606250	Diseminado de Santa Eufemia del Arroyo	0,0000	0,0000	0,0000
3000068	Bombeo Ayllón	2606251	Diseminado de Santa Marta del Cerro	0,0000	0,0000	0,0000
3000022	Bombeo Tierra de Campos - Esla-Valderaduey	2606252	Diseminado de Santervás de Campos	0,0000	0,0000	0,0000
3000104	Embalse de Almendra, Manc. Cabeza de Horno y Manc. Sayagua	2606253	Diseminado de Santa María de Sando	0,0000	0,0000	0,0000
3000095	Bombeo Cantimpalos - Cega-Eresma-Adaja	2606254	Diseminado de Aragoneses	0,0000	0,0000	0,0000
3000095	Bombeo Cantimpalos - Cega-Eresma-Adaja	2606255	Diseminado de Balisa	0,0000	0,0000	0,0000
3000095	Bombeo Cantimpalos - Cega-Eresma-Adaja	2606256	Diseminado de Hoyuelos	0,0000	0,0000	0,0000
3000095	Bombeo Cantimpalos - Cega-Eresma-Adaja	2606257	Diseminado de Jemenuño	0,0000	0,0000	0,0000
3000095	Bombeo Cantimpalos - Cega-Eresma-Adaja	2606258	Diseminado de Laguna Rodrigo	0,0000	0,0000	0,0000
3000095	Bombeo Cantimpalos - Cega-Eresma-Adaja	2606259	Diseminado de Miguel Ibáñez	0,0000	0,0000	0,0000
3000095	Bombeo Cantimpalos - Cega-Eresma-Adaja	2606260	Diseminado de Ochando	0,0000	0,0000	0,0000
3000095	Bombeo Cantimpalos - Cega-Eresma-Adaja	2606261	Diseminado de Paradinas	0,0000	0,0000	0,0000
3000095	Bombeo Cantimpalos - Cega-Eresma-Adaja	2606262	Diseminado de Pascuales	0,0000	0,0000	0,0000
3000095	Bombeo Cantimpalos - Cega-Eresma-Adaja	2606263	Diseminado de Pinilla Ambroz	0,0000	0,0000	0,0000
3000095	Bombeo Cantimpalos - Cega-Eresma-Adaja	2606264	Venta del Abanto	0,0000	0,0000	0,0000

## Anejo 6. Apéndice I. Estimación de las reservas de las demandas urbanas

UDU		Municipio		Vol. Concesión (hm <sup>3</sup> /año)		
Cod.	Nombre	Cod.	Nombre	Crit.1	Crit.2	Crit.1+2
3000095	Bombeo Cantimpalos - Cega-Eresma-Adaja	2606265	Diseminado de Santovenia	0,0000	0,0000	0,0000
3000095	Bombeo Cantimpalos - Cega-Eresma-Adaja	2606266	Diseminado de Tabladillo	0,0000	0,0000	0,0000
3000095	Bombeo Cantimpalos - Cega-Eresma-Adaja	2606267	Casa de la Pinareja	0,0000	0,0000	0,0000
3000076	Bombeo Terciario detrítico bajo los páramos - Riaza - Duratón	2606268	Casa del Monte de la Pililla	0,0000	0,0000	0,0000
3000228	Bombeo Prádena	2606269	Diseminado de Requijada	0,0000	0,0000	0,0000
3000091	Bombeo Los Arenales - Cega-Eresma-Adaja	2606270	Alto del Sanchón	0,0000	0,0000	0,0000
3000117	Bombeo Salamanca	2606271	Diseminado de Santiz	0,0000	0,0000	0,0000
3000217	Bombeo Guadarrama-Somosierra - Cega-Eresma-Adaja	2606272	Rancho de Alfaro	0,0000	0,0000	0,0000
3000068	Bombeo Ayllón	2606273	Aldealapeña	0,0000	0,0000	0,0000
3000218	Bombeo Guadarrama-Somosierra - Riaza - Duratón	2606274	Diseminado de Rosuero	0,0000	0,0000	0,0000
3000218	Bombeo Guadarrama-Somosierra - Riaza - Duratón	2606275	Convento de la Orden	0,0000	0,0000	0,0000
3000208	Bombeo Aluviales del Pisuerga-Arlanzón - Pisuerga	2606276	Granja de Posadas	0,0000	0,0000	0,0000
3000202	Bombeo Aluvial del Duero: Aranda-Tordesillas - Riaza - Duratón	2606277	Diseminado de Sardón de Duero	0,0000	0,0000	0,0000
3000197	Bombeo Vitigudino	2606278	Diseminado de Saucelle	0,0000	0,0000	0,0000
3000095	Bombeo Cantimpalos - Cega-Eresma-Adaja	2606279	Diseminado de Sauquillo de Cabezas	0,0000	0,0000	0,0000
3000092	Bombeo Medina del Campo - Bajo Duero	2606280	Diseminado de La Seca	0,0000	0,0000	0,0000
3000095	Bombeo Cantimpalos - Cega-Eresma-Adaja	2606281	Caserío Colina	0,0000	0,0000	0,0000
3000217	Bombeo Guadarrama-Somosierra - Cega-Eresma-Adaja	2606282	La Peladera	0,0000	0,0000	0,0000
3000095	Bombeo Cantimpalos - Cega-Eresma-Adaja	2606283	Caserío de Valdesequilla	0,0000	0,0000	0,0000
3000235	Bombeo Segovia	2606284	Residencia asistida	0,0000	0,0000	0,0000
3000217	Bombeo Guadarrama-Somosierra - Cega-Eresma-Adaja	2606285	Casa del Robledillo	0,0000	0,0000	0,0000
3000081	Segovia	2606286	La Albuera	0,0000	0,0000	0,0000
3000081	Segovia	2606287	Diseminado de Las Serillas	0,0000	0,0000	0,0000
3000095	Bombeo Cantimpalos - Cega-Eresma-Adaja	2606288	Cortijo Abadejos	0,0000	0,0000	0,0000
3000095	Bombeo Cantimpalos - Cega-Eresma-Adaja	2606289	Diseminado de Zamarramala	0,0000	0,0000	0,0000
3000118	Bombeo La Fuente de San Esteban	2606290	Diseminado de Sepulcro-Hilario	0,0000	0,0000	0,0000
3000236	Bombeo Sepúlveda	2606291	Diseminado de Aldehuelas de Sepúlveda	0,0000	0,0000	0,0000
3000236	Bombeo Sepúlveda	2606292	Diseminado de Castrillo de Sepúlveda	0,0000	0,0000	0,0000
3000236	Bombeo Sepúlveda	2606293	Diseminado de Consuegra de Murera	0,0000	0,0000	0,0000

Anejo 6. Apéndice I. Estimación de las reservas de las demandas urbanas

UDU		Municipio		Vol. Concesión (hm <sup>3</sup> /año)		
Cod.	Nombre	Cod.	Nombre	Crit.1	Crit.2	Crit.1+2
3000068	Bombeo Ayllón	2606294	La Serna de Duratón	0,0000	0,0000	0,0000
3000236	Bombeo Sepúlveda	2606295	Diseminado de Hinojosas del Cerro	0,0000	0,0000	0,0000
3000068	Bombeo Ayllón	2606296	Diseminado de Perorrubio	0,0000	0,0000	0,0000
3000236	Bombeo Sepúlveda	2606297	Santa Cruz	0,0000	0,0000	0,0000
3000068	Bombeo Ayllón	2606298	Diseminado de Tanarro	0,0000	0,0000	0,0000
3000068	Bombeo Ayllón	2606299	Corral del Duratón	0,0000	0,0000	0,0000
3000236	Bombeo Sepúlveda	2606300	Diseminado de Villar de Sobrepeña	0,0000	0,0000	0,0000
3000236	Bombeo Sepúlveda	2606301	Diseminado de Villaseca	0,0000	0,0000	0,0000
3000092	Bombeo Medina del Campo - Bajo Duero	2606302	Diseminado de Serrada	0,0000	0,0000	0,0000
3000118	Bombeo La Fuente de San Esteban	2606303	Diseminado de Guadapero	0,0000	0,0000	0,0000
3000221	Bombeo Las Batuecas	2606304	Diseminado de Serradilla del Arroyo	0,0000	0,0000	0,0000
3000221	Bombeo Las Batuecas	2606305	Casas del Rodillo	0,0000	0,0000	0,0000
3000092	Bombeo Medina del Campo - Bajo Duero	2606306	Eván de Abajo	0,0000	0,0000	0,0000
3000117	Bombeo Salamanca	2606307	Diseminado de Sieteiglesias de Tormes	0,0000	0,0000	0,0000
3000201	Bombeo Aluvial del Duero: Aranda-Tordesillas - Pisuerga	2606308	El Bohío	0,0000	0,0000	0,0000
3000196	Bombeo Gredos	2606309	Diseminado de Sorihuela	0,0000	0,0000	0,0000
3000217	Bombeo Guadarrama-Somosierra - Cega-Eresma-Adaja	2606310	Caserío de Sotosalbos	0,0000	0,0000	0,0000
3000095	Bombeo Cantimpalos - Cega-Eresma-Adaja	2606311	Diseminado de Tabanera la Luenga	0,0000	0,0000	0,0000
3000118	Bombeo La Fuente de San Esteban	2606312	Diseminado de Tabera de Abajo	0,0000	0,0000	0,0000
3000234	Bombeo Sayago - Tormes	2606313	San Lorenzo	0,0000	0,0000	0,0000
3000118	Bombeo La Fuente de San Esteban	2606314	Valdefresno	0,0000	0,0000	0,0000
3000070	Bombeo Araviana	2606315	La Pica	0,0000	0,0000	0,0000
3000118	Bombeo La Fuente de San Esteban	2606316	Altejos	0,0000	0,0000	0,0000
3000092	Bombeo Medina del Campo - Bajo Duero	2606317	Diseminado de Tarazona de Guareña	0,0000	0,0000	0,0000
3000117	Bombeo Salamanca	2606318	Arcillo	0,0000	0,0000	0,0000
3000073	Bombeo Cuenca de Almazán	2606319	Diseminado de Tardelcuende	0,0000	0,0000	0,0000
3000073	Bombeo Cuenca de Almazán	2606320	Diseminado de Nomparedes	0,0000	0,0000	0,0000
3000073	Bombeo Cuenca de Almazán	2606321	Diseminado de Tejado	0,0000	0,0000	0,0000
3000102	El Barco de Ávila	2606322	Diseminado de El Tejado	0,0000	0,0000	0,0000
3000118	Bombeo La Fuente de San Esteban	2606323	Cilloruelo de Arriba	0,0000	0,0000	0,0000
3000117	Bombeo Salamanca	2606324	El Barrero	0,0000	0,0000	0,0000
3000212	Bombeo Campo Charro - Tormes	2606325	Diseminado de Terradillos	0,0000	0,0000	0,0000

## Anejo 6. Apéndice I. Estimación de las reservas de las demandas urbanas

UDU		Municipio		Vol. Concesión (hm <sup>3</sup> /año)		
Cod.	Nombre	Cod.	Nombre	Crit.1	Crit.2	Crit.1+2
3000028	Manc. Alcor de Campos, Manc. de Aguas Campos-Alcores, Manc. Villas de Tierra de Campos y Manc. Zona Campos Oeste	2606326	Diseminado de Tordehumos	0,0000	0,0000	0,0000
3000203	Bombeo Aluvial del Duero: Tordesillas-Zamora	2606327	Caserío de Vega Mayor	0,0000	0,0000	0,0000
3000202	Bombeo Aluvial del Duero: Aranda-Tordesillas - Riaza - Duratón	2606328	Casa de Cantarranas	0,0000	0,0000	0,0000
3000087	Comunidad de usuarios de la presa del río Ceguilla	2606329	Diseminado de La Salceda	0,0000	0,0000	0,0000
3000087	Comunidad de usuarios de la presa del río Ceguilla	2606330	Diseminado de Torre Val de San Pedro	0,0000	0,0000	0,0000
3000087	Comunidad de usuarios de la presa del río Ceguilla	2606331	Diseminado de Valle de San Pedro	0,0000	0,0000	0,0000
3000083	Cabecera del Pirón, Manc. Fuente del Mojón y Manc. Río Viejo	2606332	Diseminado de Aldehuela	0,0000	0,0000	0,0000
3000083	Cabecera del Pirón, Manc. Fuente del Mojón y Manc. Río Viejo	2606333	Diseminado de Cabanillas del Monte	0,0000	0,0000	0,0000
3000083	Cabecera del Pirón, Manc. Fuente del Mojón y Manc. Río Viejo	2606334	Diseminado de Torrecaballeros	0,0000	0,0000	0,0000
3000046	Bombeo Tordesillas - Bajo Duero	2606335	Torre-Duero	0,0000	0,0000	0,0000
3000093	Bombeo Tierra del Vino	2606336	Casa de Cano	0,0000	0,0000	0,0000
3000217	Bombeo Guadarrama-Somosierra - Cega-Eresma-Adaja	2606337	Diseminado de Losana de Pirón	0,0000	0,0000	0,0000
3000095	Bombeo Cantimpalos - Cega-Eresma-Adaja	2606338	Diseminado de Otones de Benjumea	0,0000	0,0000	0,0000
3000235	Bombeo Segovia	2606339	Diseminado de Torreiglesias	0,0000	0,0000	0,0000
3000046	Bombeo Tordesillas - Bajo Duero	2606340	Casas de los Colonos	0,0000	0,0000	0,0000
3000076	Bombeo Terciario detrítico bajo los páramos - Riaza - Duratón	2606341	Casa de la Fraila	0,0000	0,0000	0,0000
3000117	Bombeo Salamanca	2606342	El Carrascal	0,0000	0,0000	0,0000
3000202	Bombeo Aluvial del Duero: Aranda-Tordesillas - Riaza - Duratón	2606343	Diseminado de Traspinedo	0,0000	0,0000	0,0000
3000217	Bombeo Guadarrama-Somosierra - Cega-Eresma-Adaja	2606344	Venta de Artiaga	0,0000	0,0000	0,0000
3000033	Dueñas y mancomunidad de Arroyo del Pontón	2606345	Casa del Monte	0,0000	0,0000	0,0000
3000063	Mancomunidad Valle del Esgueva	2606346	Diseminado de Herrera de Duero	0,0000	0,0000	0,0000
3000202	Bombeo Aluvial del Duero: Aranda-Tordesillas - Riaza - Duratón	2606347	Diseminado de Tudela de Duero	0,0000	0,0000	0,0000
3000217	Bombeo Guadarrama-Somosierra - Cega-Eresma-Adaja	2606348	Diseminado de Aldeasaz	0,0000	0,0000	0,0000
3000217	Bombeo Guadarrama-Somosierra - Cega-Eresma-Adaja	2606349	Diseminado de Berrocal	0,0000	0,0000	0,0000
3000217	Bombeo Guadarrama-Somosierra - Cega-Eresma-Adaja	2606350	El Barrio	0,0000	0,0000	0,0000
3000095	Bombeo Cantimpalos - Cega-Eresma-Adaja	2606351	Centro Forestal el Sequero	0,0000	0,0000	0,0000
3000067	Bombeo Aranda de Duero - Alto Duero	2606352	Diseminado de Ucero	0,0000	0,0000	0,0000
3000068	Bombeo Ayllón	2606353	Casas de Santa María de los Bálsamos	0,0000	0,0000	0,0000

Anejo 6. Apéndice I. Estimación de las reservas de las demandas urbanas

UDU		Municipio		Vol. Concesión (hm <sup>3</sup> /año)		
Cod.	Nombre	Cod.	Nombre	Crit.1	Crit.2	Crit.1+2
3000117	Bombeo Salamanca	2606354	Diseminado de Valdelosa	0,0000	0,0000	0,0000
3000103	Alba de Tormes y mancomunidad Cuatro Caminos	2606355	Diseminado de Valdemierque	0,0000	0,0000	0,0000
3000103	Alba de Tormes y mancomunidad Cuatro Caminos	2606356	Velaviejo	0,0000	0,0000	0,0000
3000028	Manc. Alcor de Campos, Manc. de Aguas Campos-Alcores, Manc. Villas de Tierra de Campos y Manc. Zona Campos Oeste	2606357	Diseminado de Valdenebro de los Valles	0,0000	0,0000	0,0000
3000235	Bombeo Segovia	2606358	Diseminado de Valdeprados	0,0000	0,0000	0,0000
3000223	Bombeo Medina del Campo - Cega-Eresma-Adaja	2606359	Diseminado de Valdestillas	0,0000	0,0000	0,0000
3000223	Bombeo Medina del Campo - Cega-Eresma-Adaja	2606360	Diseminado de La Negralada	0,0000	0,0000	0,0000
3000236	Bombeo Sepúlveda	2606361	Diseminado de Valdevacas de Montejo	0,0000	0,0000	0,0000
3000095	Bombeo Cantimpalos - Cega-Eresma-Adaja	2606362	Diseminado de Valdevacas	0,0000	0,0000	0,0000
3000117	Bombeo Salamanca	2606363	Los Jarales	0,0000	0,0000	0,0000
3000044	Bombeo Páramo de Torozos - Bajo Duero	2606364	Caserío del Francés	0,0000	0,0000	0,0000
3000208	Bombeo Aluviales del Pisuerga-Arlanzón - Pisuerga	2606365	Diseminado de La Overuela	0,0000	0,0000	0,0000
3000201	Bombeo Aluvial del Duero: Aranda-Tordesillas - Pisuerga	2606366	Diseminado de Pinar de Antequera	0,0000	0,0000	0,0000
3000201	Bombeo Aluvial del Duero: Aranda-Tordesillas - Pisuerga	2606367	Diseminado de Valladolid	0,0000	0,0000	0,0000
3000236	Bombeo Sepúlveda	2606368	Diseminado de Valle de Tabladillo	0,0000	0,0000	0,0000
3000091	Bombeo Los Arenales - Cega-Eresma-Adaja	2606369	Casa de la Gila	0,0000	0,0000	0,0000
3000228	Bombeo Prádena	2606370	Diseminado de Valleruela de Sepúlveda	0,0000	0,0000	0,0000
3000208	Bombeo Aluviales del Pisuerga-Arlanzón - Pisuerga	2606371	Diseminado de Valoria la Buena	0,0000	0,0000	0,0000
3000095	Bombeo Cantimpalos - Cega-Eresma-Adaja	2606372	Diseminado de Valseca	0,0000	0,0000	0,0000
3000095	Bombeo Cantimpalos - Cega-Eresma-Adaja	2606373	Caserío de Lobones	0,0000	0,0000	0,0000
3000117	Bombeo Salamanca	2606374	Diseminado de Valverdón	0,0000	0,0000	0,0000
3000103	Alba de Tormes y mancomunidad Cuatro Caminos	2606375	La Torre de Juan Pacheco	0,0000	0,0000	0,0000
3000103	Alba de Tormes y mancomunidad Cuatro Caminos	2606376	Diseminado de Vecinos	0,0000	0,0000	0,0000
3000117	Bombeo Salamanca	2606377	El Carmen	0,0000	0,0000	0,0000
3000117	Bombeo Salamanca	2606378	Las Cuestas	0,0000	0,0000	0,0000
3000117	Bombeo Salamanca	2606379	Diseminado de Vega de Tirados	0,0000	0,0000	0,0000
3000046	Bombeo Tordesillas - Bajo Duero	2606380	Diseminado de Vega de Valdetronco	0,0000	0,0000	0,0000
3000095	Bombeo Cantimpalos - Cega-Eresma-Adaja	2606381	Viñas Blancas	0,0000	0,0000	0,0000
3000235	Bombeo Segovia	2606382	La Ferrería	0,0000	0,0000	0,0000



## Anejo 6. Apéndice I. Estimación de las reservas de las demandas urbanas

UDU		Municipio		Vol. Concesión (hm <sup>3</sup> /año)		
Cod.	Nombre	Cod.	Nombre	Crit.1	Crit.2	Crit.1+2
3000194	Bombeo Sierra de Ávila	2606383	Diseminado de Los Ángeles de Vegas de Matute	0,0000	0,0000	0,0000
3000073	Bombeo Cuenca de Almazán	2606384	Diseminado de Rebollo de Duero	0,0000	0,0000	0,0000
3000073	Bombeo Cuenca de Almazán	2606385	Diseminado de Velamazán	0,0000	0,0000	0,0000
3000073	Bombeo Cuenca de Almazán	2606386	Finca del Cristo	0,0000	0,0000	0,0000
3000117	Bombeo Salamanca	2606387	Aldealama	0,0000	0,0000	0,0000
3000046	Bombeo Tordesillas - Bajo Duero	2606388	Diseminado de Velliza	0,0000	0,0000	0,0000
3000117	Bombeo Salamanca	2606389	Diseminado de Ventosa del Río Almar	0,0000	0,0000	0,0000
3000218	Bombeo Guadarrama-Somosierra - Riaza - Duratón	2606390	Diseminado de Ventosilla	0,0000	0,0000	0,0000
3000091	Bombeo Los Arenales - Cega-Eresma-Adaja	2606391	Diseminado de Viana de Cega	0,0000	0,0000	0,0000
3000063	Mancomunidad Valle del Esgueva	2606392	Casas del Carraduro	0,0000	0,0000	0,0000
3000028	Manc. Alcor de Campos, Manc. de Aguas Campos-Alcores, Manc. Villas de Tierra de Campos y Manc. Zona Campos Oeste	2606393	Casa del Monte Curto	0,0000	0,0000	0,0000
3000194	Bombeo Sierra de Ávila	2606394	Casa de Erijuelas	0,0000	0,0000	0,0000
3000203	Bombeo Aluvial del Duero: Tordesillas-Zamora	2606395	Diseminado de Villafranca de Duero	0,0000	0,0000	0,0000
3000028	Manc. Alcor de Campos, Manc. de Aguas Campos-Alcores, Manc. Villas de Tierra de Campos y Manc. Zona Campos Oeste	2606396	Casa de Zalengas	0,0000	0,0000	0,0000
3000028	Manc. Alcor de Campos, Manc. de Aguas Campos-Alcores, Manc. Villas de Tierra de Campos y Manc. Zona Campos Oeste	2606397	Casa del Monte	0,0000	0,0000	0,0000
3000117	Bombeo Salamanca	2606398	Diseminado de Villagonzalo de Tormes	0,0000	0,0000	0,0000
3000046	Bombeo Tordesillas - Bajo Duero	2606399	Diseminado de Villalar de los Comuneros	0,0000	0,0000	0,0000
3000044	Bombeo Páramo de Torozos - Bajo Duero	2606400	El Carrascalejo	0,0000	0,0000	0,0000
3000118	Bombeo La Fuente de San Esteban	2606401	Finca de Santa Bárbara	0,0000	0,0000	0,0000
3000118	Bombeo La Fuente de San Esteban	2606402	Cuarto del Medio	0,0000	0,0000	0,0000
3000118	Bombeo La Fuente de San Esteban	2606403	Diseminado de Villalba de los Llanos	0,0000	0,0000	0,0000
3000117	Bombeo Salamanca	2606404	Alquería la Moral del Río	0,0000	0,0000	0,0000
3000092	Bombeo Medina del Campo - Bajo Duero	2606405	Diseminado de Villanueva de Duero	0,0000	0,0000	0,0000
3000028	Manc. Alcor de Campos, Manc. de Aguas Campos-Alcores, Manc. Villas de Tierra de Campos y Manc. Zona Campos Oeste	2606406	Diseminado de Villanueva de los Caballeros	0,0000	0,0000	0,0000
3000105	Ciudad Rodrigo y Mancomunidad Puente la Unión	2606407	Diseminado de Martillán	0,0000	0,0000	0,0000

**Anejo 6. Apéndice I. Estimación de las reservas de las demandas urbanas**

UDU		Municipio		Vol. Concesión (hm <sup>3</sup> /año)		
Cod.	Nombre	Cod.	Nombre	Crit.1	Crit.2	Crit.1+2
3000105	Ciudad Rodrigo y Mancomunidad Puente la Unión	2606408	Diseminado de Sexmiro	0,0000	0,0000	0,0000
3000197	Bombeo Vitigudino	2606409	Diseminado de Villar de Ciervo	0,0000	0,0000	0,0000
3000093	Bombeo Tierra del Vino	2606410	Diseminado de Villar de Gallimazo	0,0000	0,0000	0,0000
3000192	Bombeo Sierra de Cameros - Alto Duero	2606411	Azapiedra	0,0000	0,0000	0,0000
3000044	Bombeo Páramo de Torozos - Bajo Duero	2606412	Casa del Monte	0,0000	0,0000	0,0000
3000117	Bombeo Salamanca	2606413	Diseminado de Aldeaseca de Armuña	0,0000	0,0000	0,0000
3000117	Bombeo Salamanca	2606414	Diseminado de Polígono Industrial los Villares	0,0000	0,0000	0,0000
3000117	Bombeo Salamanca	2606415	Diseminado de Villares de la Reina	0,0000	0,0000	0,0000
3000117	Bombeo Salamanca	2606416	Diseminado de Fuente Serrana	0,0000	0,0000	0,0000
3000117	Bombeo Salamanca	2606417	Urbanización Las Bizarricas	0,0000	0,0000	0,0000
3000104	Embalse de Almendra, Manc. Cabeza de Horno y Manc. Sayagua	2606418	Diseminado de Villares de Yeltes	0,0000	0,0000	0,0000
3000197	Bombeo Vitigudino	2606419	Zarza de Don Beltrán	0,0005	0,0000	0,0005
3000104	Embalse de Almendra, Manc. Cabeza de Horno y Manc. Sayagua	2606420	Diseminado de Villargordo	0,0000	0,0000	0,0000
3000104	Embalse de Almendra, Manc. Cabeza de Horno y Manc. Sayagua	2606421	Diseminado de Villarmuerto	0,0000	0,0000	0,0000
3000225	Bombeo Páramo de Escalote	2606422	Diseminado de Villasayas	0,0000	0,0000	0,0000
3000104	Embalse de Almendra, Manc. Cabeza de Horno y Manc. Sayagua	2606423	Diseminado de Villasdardo	0,0000	0,0000	0,0000
3000234	Bombeo Sayago - Tormes	2606424	Diseminado de Villaseco de los Gamitos	0,0000	0,0000	0,0000
3000234	Bombeo Sayago - Tormes	2606425	Villosino	0,0000	0,0000	0,0000
3000234	Bombeo Sayago - Tormes	2606426	Casa de la Zarcita	0,0000	0,0000	0,0000
3000221	Bombeo Las Batuecas	2606427	Casa del Jarque	0,0000	0,0000	0,0000
3000063	Mancomunidad Valle del Esgueva	2606428	La Sinova	0,0000	0,0000	0,0000
3000117	Bombeo Salamanca	2606429	Diseminado de Villaverde de Guareña	0,0000	0,0000	0,0000
3000092	Bombeo Medina del Campo - Bajo Duero	2606430	Villa Inocencia	0,0000	0,0000	0,0000
3000236	Bombeo Sepúlveda	2606431	Diseminado de Villaverde de Montejo	0,0000	0,0000	0,0000
3000104	Embalse de Almendra, Manc. Cabeza de Horno y Manc. Sayagua	2606432	Casas de Santidad	0,0000	0,0000	0,0000
3000093	Bombeo Tierra del Vino	2606433	Diseminado de Villorueta	0,0000	0,0000	0,0000
3000076	Bombeo Terciario detrítico bajo los páramos - Riaza - Duratón	2606434	Diseminado de Viloria	0,0000	0,0000	0,0000
3000197	Bombeo Vitigudino	2606435	Diseminado de Vilvestre	0,0000	0,0000	0,0000
3000104	Embalse de Almendra, Manc. Cabeza de Horno y Manc. Sayagua	2606436	Casa de la Pepita	0,0000	0,0000	0,0000

## Anejo 6. Apéndice I. Estimación de las reservas de las demandas urbanas

UDU		Municipio		Vol. Concesión (hm <sup>3</sup> /año)		
Cod.	Nombre	Cod.	Nombre	Crit.1	Crit.2	Crit.1+2
3000044	Bombeo Páramo de Torozos - Bajo Duero	2606437	Diseminado de Wamba	0,0000	0,0000	0,0000
3000221	Bombeo Las Batuecas	2606438	Diseminado de Zamarra	0,0000	0,0000	0,0000
3000234	Bombeo Sayago - Tormes	2606439	Diseminado de Zamayón	0,0000	0,0000	0,0000
3000117	Bombeo Salamanca	2606440	Diseminado de Zarapicos	0,0000	0,0000	0,0000
3000095	Bombeo Cantimpalos - Cega-Eresma-Adaja	2606441	Caserío de Berbete	0,0000	0,0000	0,0000
3000037	Úzquiza - Arlanzón, Manc. de la Ribera del Río Ausín y Zona de San Pedro de Cardeña, Manc. Ríos Arlanzón y Vena	2606442	Urbanización Fuentes Blancas	0,0039	0,0000	0,0039
3000067	Bombeo Aranda de Duero - Alto Duero	2606443	Monte Costajan	0,1257	0,0000	0,1257
3000067	Bombeo Aranda de Duero - Alto Duero	2606444	La Calabaza	0,0866	0,0000	0,0866
3000037	Úzquiza - Arlanzón, Manc. de la Ribera del Río Ausín y Zona de San Pedro de Cardeña, Manc. Ríos Arlanzón y Vena	2606445	Base Militar	0,0000	0,0000	0,0000
3000043	Bombeo Burgos	2606446	Fresno de Rodilla	0,0310	0,0070	0,0310
3000051	Bombeo Quintanilla-Peñahorada - Arlanza	2606447	Hontomín	0,0000	0,0000	0,0000
3000024	Bombeo Villafáfila - Bajo Duero	2606448	Diseminado de Moreruela de los Infanzones	0,0000	0,0000	0,0000
3000246	Bombeo Valle del Tera - Esla-Valderaduey	2606449	Casa de La Dehesa	0,0000	0,0000	0,0000
3000246	Bombeo Valle del Tera - Esla-Valderaduey	2606450	Casa de La Dehesa	0,0000	0,0000	0,0000
3000187	Bombeo Sanabria - Tera	2606451	Diseminado de Muelas de los Caballeros	0,0000	0,0000	0,0000
3000189	Bombeo Aliste	2606452	Diseminado de Cerezal de Aliste	0,0000	0,0000	0,0000
3000195	Bombeo Sayago - Bajo Duero	2606453	Poblado del Esla	0,0000	0,0000	0,0000
3000195	Bombeo Sayago - Bajo Duero	2606454	Salto del Ricobayo	0,0000	0,0000	0,0000
3000234	Bombeo Sayago - Tormes	2606455	Venta la Estercada	0,0000	0,0000	0,0000
3000023	Bombeo Valle del Tera - Tera	2606456	Diseminado de Navianos de Valverde	0,0000	0,0000	0,0000
3000189	Bombeo Aliste	2606457	Casa de Moratones	0,0000	0,0000	0,0000
3000187	Bombeo Sanabria - Tera	2606458	Granja Zapatón	0,0000	0,0000	0,0000
3000187	Bombeo Sanabria - Tera	2606459	La Venta de Anselmo	0,0000	0,0000	0,0000
3000187	Bombeo Sanabria - Tera	2606460	Diseminado de Remesal	0,0000	0,0000	0,0000
3000189	Bombeo Aliste	2606461	Los Chalés	0,0000	0,0000	0,0000
3000233	Bombeo Sanabria - Támega - Manzanas	2606462	Baños de Calabor	0,0000	0,0000	0,0000
3000187	Bombeo Sanabria - Tera	2606463	Diseminado de Pedralba de la Pradería	0,0000	0,0000	0,0000
3000233	Bombeo Sanabria - Támega - Manzanas	2606464	Diseminado de Rihonor de Castilla	0,0000	0,0000	0,0000
3000203	Bombeo Aluvial del Duero: Tordesillas-Zamora	2606465	Finca El Bercial	0,0000	0,0000	0,0000
3000093	Bombeo Tierra del Vino	2606466	Diseminado de Peleas de Abajo	0,0000	0,0000	0,0000

Anejo 6. Apéndice I. Estimación de las reservas de las demandas urbanas

UDU		Municipio		Vol. Concesión (hm <sup>3</sup> /año)		
Cod.	Nombre	Cod.	Nombre	Crit.1	Crit.2	Crit.1+2
3000234	Bombeo Sayago - Tormes	2606467	Casas de Macada de Abajo	0,0000	0,0000	0,0000
3000195	Bombeo Sayago - Bajo Duero	2606468	Diseminado de Peñausende	0,0000	0,0000	0,0000
3000195	Bombeo Sayago - Bajo Duero	2606469	Casas de Macada de Abajo	0,0000	0,0000	0,0000
3000023	Bombeo Valle del Tera - Tera	2606470	Diseminado de Peque	0,0000	0,0000	0,0000
3000093	Bombeo Tierra del Vino	2606471	Diseminado de El Perdigón	0,0000	0,0000	0,0000
3000093	Bombeo Tierra del Vino	2606472	Diseminado de San Marcial	0,0000	0,0000	0,0000
3000093	Bombeo Tierra del Vino	2606473	Casas de los Barrios	0,0000	0,0000	0,0000
3000195	Bombeo Sayago - Bajo Duero	2606474	Casas de la Serna	0,0000	0,0000	0,0000
3000195	Bombeo Sayago - Bajo Duero	2606475	Diseminado de Pereruela	0,0000	0,0000	0,0000
3000195	Bombeo Sayago - Bajo Duero	2606476	Casas de Mezquetilla	0,0000	0,0000	0,0000
3000195	Bombeo Sayago - Bajo Duero	2606477	Castro de Arriba	0,0000	0,0000	0,0000
3000195	Bombeo Sayago - Bajo Duero	2606478	Venta de Sogo	0,0000	0,0000	0,0000
3000195	Bombeo Sayago - Bajo Duero	2606479	Castro de Abajo	0,0000	0,0000	0,0000
3000189	Bombeo Aliste	2606480	Casa de Moratones	0,0000	0,0000	0,0000
3000189	Bombeo Aliste	2606481	Casa de la Dehesa	0,0000	0,0000	0,0000
3000249	Bombeo Villafáfila - Esla-Valderaduey	2606482	Diseminado de Piedrahita de Castro	0,0000	0,0000	0,0000
3000046	Bombeo Tordesillas - Bajo Duero	2606483	Diseminado de Pinilla de Toro	0,0000	0,0000	0,0000
3000195	Bombeo Sayago - Bajo Duero	2606484	Diseminado de Pino del Oro	0,0000	0,0000	0,0000
3000093	Bombeo Tierra del Vino	2606485	Diseminado de El Piñero	0,0000	0,0000	0,0000
3000230	Bombeo Raña del Órbigo	2606486	Diseminado de Pobladura del Valle	0,0000	0,0000	0,0000
3000046	Bombeo Tordesillas - Bajo Duero	2606487	Diseminado de Pozoantiguo	0,0000	0,0000	0,0000
3000246	Bombeo Valle del Tera - Esla-Valderaduey	2606488	Casa de Moratones	0,0000	0,0000	0,0000
3000187	Bombeo Sanabria - Tera	2606489	Diseminado de Castellanos	0,0000	0,0000	0,0000
3000023	Bombeo Valle del Tera - Tera	2606490	Diseminado de Colinas de Trasmonte	0,0000	0,0000	0,0000
3000023	Bombeo Valle del Tera - Tera	2606491	Diseminado de Quiruelas de Vidriales	0,0000	0,0000	0,0000
3000187	Bombeo Sanabria - Tera	2606492	Diseminado de Requejo	0,0000	0,0000	0,0000
3000024	Bombeo Villafáfila - Bajo Duero	2606493	Diseminado de Revellinos	0,0000	0,0000	0,0000
3000189	Bombeo Aliste	2606494	Diseminado de Abejera	0,0000	0,0000	0,0000
3000189	Bombeo Aliste	2606495	Corrales de la Mayada	0,0000	0,0000	0,0000
3000187	Bombeo Sanabria - Tera	2606496	Venta de los Mayos	0,0000	0,0000	0,0000
3000024	Bombeo Villafáfila - Bajo Duero	2606497	Casa de Bolsillones	0,0000	0,0000	0,0000
3000187	Bombeo Sanabria - Tera	2606498	Diseminado de Triufé	0,0000	0,0000	0,0000

## Anejo 6. Apéndice I. Estimación de las reservas de las demandas urbanas

UDU		Municipio		Vol. Concesión (hm <sup>3</sup> /año)		
Cod.	Nombre	Cod.	Nombre	Crit.1	Crit.2	Crit.1+2
3000234	Bombeo Sayago - Tormes	2606499	Casas de Villardiegua	0,0000	0,0000	0,0000
3000234	Bombeo Sayago - Tormes	2606500	Casas de Aguas Vivas	0,0000	0,0000	0,0000
3000037	Úzquiza - Arlanzón, Manc. de la Ribera del Río Ausín y Zona de San Pedro de Cardeña, Manc. Ríos Arlanzón y Vena	2606501	Ventas de Saldaña	0,0000	0,0000	0,0000
3000189	Bombeo Aliste	2606502	Diseminado de Samir de los Caños	0,0000	0,0000	0,0000
3000024	Bombeo Villafáfila - Bajo Duero	2606503	Diseminado de San Agustín del Pozo	0,0000	0,0000	0,0000
3000189	Bombeo Aliste	2606504	Casas de Castrotorace	0,0000	0,0000	0,0000
3000249	Bombeo Villafáfila - Esla-Valderaduey	2606505	Diseminado de San Cebrián de Castro	0,0000	0,0000	0,0000
3000155	ETAP Benavente y los Valles	2606506	Diseminado de San Cristóbal de Entreviñas	0,0000	0,0000	0,0000
3000155	ETAP Benavente y los Valles	2606507	Casa de Mayo	0,0000	0,0000	0,0000
3000024	Bombeo Villafáfila - Bajo Duero	2606508	Diseminado de San Esteban del Molar	0,0000	0,0000	0,0000
3000093	Bombeo Tierra del Vino	2606509	Diseminado de San Miguel de la Ribera	0,0000	0,0000	0,0000
3000023	Bombeo Valle del Tera - Tera	2606510	Molino de Moscas	0,0000	0,0000	0,0000
3000189	Bombeo Aliste	2606511	Diseminado de Almendra	0,0000	0,0000	0,0000
3000189	Bombeo Aliste	2606512	Diseminado de Valdeperdices	0,0000	0,0000	0,0000
3000189	Bombeo Aliste	2606513	Diseminado de Bercianos de Aliste	0,0000	0,0000	0,0000
3000187	Bombeo Sanabria - Tera	2606514	Diseminado de Palazuelo de las Cuevas	0,0000	0,0000	0,0000
3000189	Bombeo Aliste	2606515	Diseminado de San Vicente de la Cabeza	0,0000	0,0000	0,0000
3000189	Bombeo Aliste	2606516	Diseminado de El Poyo	0,0000	0,0000	0,0000
3000189	Bombeo Aliste	2606517	Diseminado de San Cristóbal de Aliste	0,0000	0,0000	0,0000
3000189	Bombeo Aliste	2606518	Diseminado de San Vitero	0,0000	0,0000	0,0000
3000093	Bombeo Tierra del Vino	2606519	Diseminado de Santa Clara de Avedillo	0,0000	0,0000	0,0000
3000155	ETAP Benavente y los Valles	2606520	Diseminado de Santa Colomba de las Monjas	0,0000	0,0000	0,0000
3000204	Bombeo Aluvial del Esla	2606521	Escuela de Capacitación Agraria	0,0000	0,0000	0,0000
3000196	Bombeo Gredos	2606522	Zarzal	0,0000	0,0000	0,0000
3000188	Bombeo La Maragatería - Órbigo	2606523	Diseminado de Santa María de la Vega	0,0000	0,0000	0,0000
3000023	Bombeo Valle del Tera - Tera	2606524	Casa del Vallón	0,0000	0,0000	0,0000
3000023	Bombeo Valle del Tera - Tera	2606525	Diseminado de Sitrama de Tera	0,0000	0,0000	0,0000
3000219	Bombeo La Maragatería - Tera	2606526	Diseminado de Moratones	0,0000	0,0000	0,0000

## Anejo 6. Apéndice I. Estimación de las reservas de las demandas urbanas

UDU		Municipio		Vol. Concesión (hm <sup>3</sup> /año)		
Cod.	Nombre	Cod.	Nombre	Crit.1	Crit.2	Crit.1+2
3000023	Bombeo Valle del Tera - Tera	2606527	Diseminado de Pozuelo de Vidriales	0,0000	0,0000	0,0000
3000219	Bombeo La Maragatería - Tera	2606528	Diseminado de Rosinos de Vidriales	0,0000	0,0000	0,0000
3000219	Bombeo La Maragatería - Tera	2606529	Diseminado de San Pedro de la Viña	0,0000	0,0000	0,0000
3000023	Bombeo Valle del Tera - Tera	2606530	Diseminado de Santibáñez de Vidriales	0,0000	0,0000	0,0000
3000023	Bombeo Valle del Tera - Tera	2606531	Diseminado de Tardemézar	0,0000	0,0000	0,0000
3000023	Bombeo Valle del Tera - Tera	2606532	Diseminado de Villaobispo	0,0000	0,0000	0,0000
3000249	Bombeo Villafáfila - Esla-Valderaduey	2606533	Diseminado de Santovenia	0,0000	0,0000	0,0000
3000093	Bombeo Tierra del Vino	2606534	Casas de Valdemimbres	0,0000	0,0000	0,0000
3000189	Bombeo Aliste	2606535	Casa del Casal	0,0000	0,0000	0,0000
3000203	Bombeo Aluvial del Duero: Tordesillas-Zamora	2606536	Diseminado de La Azucarera	0,0000	0,0000	0,0000
3000093	Bombeo Tierra del Vino	2606537	Caserío Monte de San Miguel	0,0000	0,0000	0,0000
3000046	Bombeo Tordesillas - Bajo Duero	2606538	Casa de Busianos	0,0000	0,0000	0,0000
3000093	Bombeo Tierra del Vino	2606539	Casa de Peñalba	0,0000	0,0000	0,0000
3000203	Bombeo Aluvial del Duero: Tordesillas-Zamora	2606540	Caserío de Tímulos	0,0000	0,0000	0,0000
3000241	Bombeo Terciario y Cuaternario del Tuerto-Esla - Órbigo	2606541	Diseminado de La Torre del Valle	0,0000	0,0000	0,0000
3000234	Bombeo Sayago - Tormes	2606542	Casa de la Vega	0,0000	0,0000	0,0000
3000203	Bombeo Aluvial del Duero: Tordesillas-Zamora	2606543	Diseminado de Torres del Carrizal	0,0000	0,0000	0,0000
3000187	Bombeo Sanabria - Tera	2606544	Diseminado de Nuez	0,0000	0,0000	0,0000
3000187	Bombeo Sanabria - Tera	2606545	Diseminado de San Martín del Pedroso	0,0000	0,0000	0,0000
3000092	Bombeo Medina del Campo - Bajo Duero	2606546	Casas de la Granja	0,0000	0,0000	0,0000
3000093	Bombeo Tierra del Vino	2606547	Diseminado de Valdefinjas	0,0000	0,0000	0,0000
3000237	Bombeo Sierra de la Demanda	2606548	Bezares	0,0000	0,0131	0,0131
3000050	Bombeo Quintanilla-Peñahorada - Pisuerga	2606549	Corralejo	0,0000	0,0000	0,0000
3000050	Bombeo Quintanilla-Peñahorada - Pisuerga	2606550	Mundilla	0,0000	0,0000	0,0000
3000093	Bombeo Tierra del Vino	2606551	Diseminado de Olmo de la Guareña	0,0000	0,0000	0,0000
3000093	Bombeo Tierra del Vino	2606552	Diseminado de Vallesa de la Guareña	0,0000	0,0000	0,0000
3000023	Bombeo Valle del Tera - Tera	2606553	Granja Zapatón	0,0000	0,0000	0,0000
3000023	Bombeo Valle del Tera - Tera	2606554	Granja Zapatón	0,0000	0,0000	0,0000
3000093	Bombeo Tierra del Vino	2606555	Casa del Guarda	0,0000	0,0000	0,0000
3000189	Bombeo Aliste	2606556	Diseminado de Videmala	0,0000	0,0000	0,0000
3000230	Bombeo Raña del Órbigo	2606557	Casas del Villar	0,0000	0,0000	0,0000
3000241	Bombeo Terciario y Cuaternario del Tuerto-Esla - Órbigo	2606558	Diseminado de Villabrázaro	0,0000	0,0000	0,0000
3000093	Bombeo Tierra del Vino	2606559	Diseminado de Villaescusa	0,0000	0,0000	0,0000

Anejo 6. Apéndice I. Estimación de las reservas de las demandas urbanas

UDU		Municipio		Vol. Concesión (hm <sup>3</sup> /año)		
Cod.	Nombre	Cod.	Nombre	Crit.1	Crit.2	Crit.1+2
3000024	Bombeo Villafáfila - Bajo Duero	2606560	Diseminado de Villafáfila	0,0000	0,0000	0,0000
3000205	Bombeo Aluvial del Órbigo	2606561	El Pisón	0,0000	0,0000	0,0000
3000203	Bombeo Aluvial del Duero: Tordesillas-Zamora	2606562	Casa del Monte	0,0000	0,0000	0,0000
3000195	Bombeo Sayago - Bajo Duero	2606563	Diseminado de Carbajosa	0,0000	0,0000	0,0000
3000195	Bombeo Sayago - Bajo Duero	2606564	Diseminado de Villalcampo	0,0000	0,0000	0,0000
3000249	Bombeo Villafáfila - Esla-Valderaduey	2606565	Diseminado de Villalobos	0,0000	0,0000	0,0000
3000046	Bombeo Tordesillas - Bajo Duero	2606566	Diseminado de Villalonso	0,0000	0,0000	0,0000
3000022	Bombeo Tierra de Campos - Esla-Valderaduey	2606567	Casa del Monte Coto	0,0000	0,0000	0,0000
3000046	Bombeo Tordesillas - Bajo Duero	2606568	Casa de Barzolema	0,0000	0,0000	0,0000
3000093	Bombeo Tierra del Vino	2606569	Valdelazarza	0,0000	0,0000	0,0000
3000155	ETAP Benavente y los Valles	2606570	Diseminado de Mozar	0,0000	0,0000	0,0000
3000023	Bombeo Valle del Tera - Tera	2606571	Diseminado de Vecilla de Trasmonte	0,0000	0,0000	0,0000
3000023	Bombeo Valle del Tera - Tera	2606572	Diseminado de Villanázar	0,0000	0,0000	0,0000
3000155	ETAP Benavente y los Valles	2606573	Diseminado de Villanueva de Azoague	0,0000	0,0000	0,0000
3000093	Bombeo Tierra del Vino	2606574	Diseminado de Villanueva de Campeán	0,0000	0,0000	0,0000
3000234	Bombeo Sayago - Tormes	2606575	Diseminado de Cibanal	0,0000	0,0000	0,0000
3000234	Bombeo Sayago - Tormes	2606576	Casas de Pelazas	0,0000	0,0000	0,0000
3000234	Bombeo Sayago - Tormes	2606577	Diseminado de Formariz	0,0000	0,0000	0,0000
3000203	Bombeo Aluvial del Duero: Tordesillas-Zamora	2606578	Casa del Vivero de Villaralbo	0,0000	0,0000	0,0000
3000024	Bombeo Villafáfila - Bajo Duero	2606579	Diseminado de Villarrín de Campos	0,0000	0,0000	0,0000
3000023	Bombeo Valle del Tera - Tera	2606580	Diseminado de Villaveza de Valverde	0,0000	0,0000	0,0000
3000249	Bombeo Villafáfila - Esla-Valderaduey	2606581	Casa de la Dehesa	0,0000	0,0000	0,0000
3000189	Bombeo Aliste	2606582	Casas Nuevas de Monte Concejo	0,0000	0,0000	0,0000
3000071	Bombeo Almazán Sur	2606583	Ventosa del Ducado	0,0000	0,0000	0,0000
3000194	Bombeo Sierra de Ávila	2606584	La Alameda	0,0012	0,0012	0,0012
3000095	Bombeo Cantimpalos - Cega-Eresma-Adaja	2606585	Prado Encinas	0,0958	0,0000	0,0958
3000095	Bombeo Cantimpalos - Cega-Eresma-Adaja	2606586	El Monte	0,0740	0,0000	0,0740
3000073	Bombeo Cuenca de Almazán	2606587	Estacion	0,0000	0,0000	0,0000
3000003	Sabero	2606588	Barrio Colominas	0,0859	0,0000	0,0859
3000003	Sabero	2606589	Barrio la Herrera	0,0000	0,0000	0,0000
3000228	Bombeo Prádena	2606590	Urbanos	0,0000	0,0000	0,0000
3000081	Segovia	2606591	Las Serillas	0,0000	0,0000	0,0000
3000218	Bombeo Guadarrama-Somosierra - Riaza - Duratón	2606592	Somosierra	0,0000	0,0000	0,0000



## Anejo 6. Apéndice I. Estimación de las reservas de las demandas urbanas

UDU		Municipio		Vol. Concesión (hm <sup>3</sup> /año)		
Cod.	Nombre	Cod.	Nombre	Crit.1	Crit.2	Crit.1+2
3000176	Mancomunidad La Atalaya	2606593	La Atalaya	0,0000	0,0000	0,0000
3000095	Bombeo Cantimpalos - Cega-Eresma-Adaja	2606594	Los Ángeles de Vegas de Matute	0,0000	0,0000	0,0000
3000230	Bombeo Raña del Órbigo	2606595	Urbanización Camino de Santiago	0,0783	0,0000	0,0783
3000212	Bombeo Campo Charro - Tormes	2606596	Urbanización Los Guijos	0,0000	0,0000	0,0000
3000212	Bombeo Campo Charro - Tormes	2606597	Urbanización las Liebres	0,0000	0,0000	0,0000
3000119	Bombeo Ciudad Rodrigo	2606598	Polígono Industrial la Viña	0,1788	0,0000	0,1788
3000119	Bombeo Ciudad Rodrigo	2606599	Arrabal de San Sebastián	0,0000	0,0000	0,0000
3000213	Bombeo Carrión	2606600	La Venta	0,0010	0,0000	0,0010
3000117	Bombeo Salamanca	2606601	El Salinar	0,0390	0,0000	0,0390
3000098	Salamanca y Manc. Azud de Villagonzalo de Tormes	2606602	Navahonda	0,0000	0,0000	0,0000
3000117	Bombeo Salamanca	2606603	Polígono Industrial	0,0000	0,0000	0,0000
3000117	Bombeo Salamanca	2606604	Alto del Barrio	0,0000	0,0000	0,0000
3000117	Bombeo Salamanca	2606605	Urbanización la Almunia	0,0000	0,0000	0,0000
3000117	Bombeo Salamanca	2606606	Urbanización Arroyo de la Encina	0,0220	0,0000	0,0220
3000117	Bombeo Salamanca	2606607	Urbanización las Castellanas	0,0016	0,0000	0,0016
3000117	Bombeo Salamanca	2606608	Urbanización las Gavias	0,0000	0,0000	0,0000
3000117	Bombeo Salamanca	2606609	Urbanización Camino de la Mata	0,0006	0,0000	0,0006
3000117	Bombeo Salamanca	2606610	Urbanización las Palomas	0,0000	0,0000	0,0000
3000262	Tramo medio del Pisuerga	2606611	Zona Residencial Camponecha	0,0005	0,0000	0,0005
3000107	Mancomunidad Campo Charro	2606612	Las Cantinas	0,0000	0,0000	0,0000
3000117	Bombeo Salamanca	2606613	Campo Charro	0,0000	0,0000	0,0000
3000117	Bombeo Salamanca	2606614	Monte La Rad	0,1060	0,0000	0,1060
3000029	Palencia y Mancomunidad Campos-Este	2606615	La Verdeguera	0,0010	0,0000	0,0010
3000117	Bombeo Salamanca	2606616	Nuevo Francos	0,0342	0,0036	0,0342
3000103	Alba de Tormes y mancomunidad Cuatro Caminos	2606617	Urbanización Mirasierra	0,0000	0,0000	0,0000
3000103	Alba de Tormes y mancomunidad Cuatro Caminos	2606618	Castroverde	0,0000	0,0000	0,0000
3000211	Bombeo Campo Charro - Águeda	2606619	El Casarito	0,0000	0,0000	0,0000
3000117	Bombeo Salamanca	2606620	Urbanización Alba Nova	0,2190	0,0000	0,2190
3000117	Bombeo Salamanca	2606621	Urbanización El Chinarral	0,1286	0,0000	0,1286
3000117	Bombeo Salamanca	2606622	Urbanización Fuente Vieja	0,0241	0,0000	0,0241
3000117	Bombeo Salamanca	2606623	Los Alamos	0,0000	0,0000	0,0000
3000117	Bombeo Salamanca	2606624	Cabeza Malla	0,0000	0,0000	0,0000
3000117	Bombeo Salamanca	2606625	Vega de Salamanca	0,0000	0,0000	0,0000
3000117	Bombeo Salamanca	2606626	Las Acacias	0,0000	0,0000	0,0000
3000117	Bombeo Salamanca	2606627	Anantapur	0,0000	0,0000	0,0000
3000117	Bombeo Salamanca	2606628	Los Paramos	0,1770	0,0000	0,1770
3000117	Bombeo Salamanca	2606629	Fuente Serrana	0,0000	0,0000	0,0000

Anejo 6. Apéndice I. Estimación de las reservas de las demandas urbanas

UDU		Municipio		Vol. Concesión (hm <sup>3</sup> /año)		
Cod.	Nombre	Cod.	Nombre	Crit.1	Crit.2	Crit.1+2
3000050	Bombeo Quintanilla-Peñahorada - Pisuerga	2606630	Grijera	0,0000	0,0000	0,0000
3000266	Mancomunidad Aguilar de Campoo - Camesa de Valdivia	2606631	Renedo de la Inera	0,0000	0,0000	0,0000
3000050	Bombeo Quintanilla-Peñahorada - Pisuerga	2606632	Navas de Sobremonte	0,0000	0,0000	0,0000
3000035	Área metropolitana de Valladolid	2606633	Cabezón.Barrio Nuevo	0,0000	0,0000	0,0000
3000091	Bombeo Los Arenales - Cega-Eresma-Adaja	2606634	Los Aljibes	0,0000	0,0000	0,0000
3000064	Boecillo	2606635	El Soto	0,0000	0,0000	0,0000
3000091	Bombeo Los Arenales - Cega-Eresma-Adaja	2606636	Camping	0,0000	0,0000	0,0000
3000202	Bombeo Aluvial del Duero: Aranda-Tordesillas - Riaza - Duratón	2606637	El Barco de los Frailes	0,0000	0,0000	0,0000
3000091	Bombeo Los Arenales - Cega-Eresma-Adaja	2606638	Pago El Nogal	0,0000	0,0000	0,0000
3000091	Bombeo Los Arenales - Cega-Eresma-Adaja	2606639	Pinar del Peregrino	0,0000	0,0000	0,0000
3000202	Bombeo Aluvial del Duero: Aranda-Tordesillas - Riaza - Duratón	2606640	Miralalba	0,0000	0,0000	0,0000
3000091	Bombeo Los Arenales - Cega-Eresma-Adaja	2606641	Carretera las Maricas	0,0000	0,0000	0,0000
3000202	Bombeo Aluvial del Duero: Aranda-Tordesillas - Riaza - Duratón	2606642	Vegamerina	0,0000	0,0000	0,0000
3000092	Bombeo Medina del Campo - Bajo Duero	2606643	El Simplón	0,0000	0,0000	0,0000
3000063	Mancomunidad Valle del Esgueva	2606644	Urbanización Los Alamos	0,0000	0,0000	0,0000
3000227	Bombeo Páramo de Torozos - Pisuerga	2606645	El Molar	0,0000	0,0000	0,0000
3000204	Bombeo Aluvial del Esla	2606646	El Tamaral	0,0000	0,0000	0,0000
3000204	Bombeo Aluvial del Esla	2606647	Puente Tera	0,0000	0,0000	0,0000
3000091	Bombeo Los Arenales - Cega-Eresma-Adaja	2606648	Los Arcos	0,0000	0,0000	0,0000
3000187	Bombeo Sanabria - Tera	2606649	Barrio Lagarejos	0,0000	0,0000	0,0000
3000035	Área metropolitana de Valladolid	2606650	El Silo	0,0000	0,0000	0,0000
3000201	Bombeo Aluvial del Duero: Aranda-Tordesillas - Pisuerga	2606651	Horca	0,0000	0,0000	0,0000
3000201	Bombeo Aluvial del Duero: Aranda-Tordesillas - Pisuerga	2606652	Canedos	0,0000	0,0000	0,0000
3000201	Bombeo Aluvial del Duero: Aranda-Tordesillas - Pisuerga	2606653	Lagunillas	0,0000	0,0000	0,0000
3000201	Bombeo Aluvial del Duero: Aranda-Tordesillas - Pisuerga	2606654	Coto de Simancas	0,0000	0,0000	0,0000
3000202	Bombeo Aluvial del Duero: Aranda-Tordesillas - Riaza - Duratón	2606655	Pago de Viñagrande	0,0000	0,0000	0,0000
3000159	Mancomunidad de Vega de Duero	2606656	Peñasco Bajo	0,0000	0,0000	0,0000
3000203	Bombeo Aluvial del Duero: Tordesillas-Zamora	2606657	Las Cabañas	0,0005	0,0000	0,0005
3000186	Bombeo Vilardevós-Laza	2606658	Cerdedelo	0,0000	0,0000	0,0000
3000103	Alba de Tormes y mancomunidad Cuatro Caminos	2606659	Cuatro Calzadas	0,0000	0,0000	0,0000
3000155	ETAP Benavente y los Valles	2606661	Urbanización Entreviñas	0,0000	0,0000	0,0000
3000050	Bombeo Quintanilla-Peñahorada - Pisuerga	2606662	Sotillo San Vitores	0,0000	0,0000	0,0000
3000234	Bombeo Sayago - Tormes	2606663	Casas del Rentero	0,0000	0,0000	0,0000

## Anejo 6. Apéndice I. Estimación de las reservas de las demandas urbanas

UDU		Municipio		Vol. Concesión (hm <sup>3</sup> /año)		
Cod.	Nombre	Cod.	Nombre	Crit.1	Crit.2	Crit.1+2
3000186	Bombeo Vilardevós-Laza	2606664	Queirugás (San Bartolomeu)	0,0088	0,0000	0,0088
3000223	Bombeo Medina del Campo - Cega-Eresma-Adaja	2606665	Casa de la Blasquetilla	0,0000	0,0000	0,0000
3000194	Bombeo Sierra de Ávila	2606666	Diseminado de Muñogalindo	0,0000	0,0000	0,0000
3000214	Bombeo Castrojeriz - Arlanza	2606667	Diseminado de Los Balbases	0,0000	0,0000	0,0000
3000067	Bombeo Aranda de Duero - Alto Duero	2606668	Diseminado de Cabañes de Esgueva	0,0000	0,0000	0,0000
3000202	Bombeo Aluvial del Duero: Aranda-Tordesillas - Riaza - Duratón	2606669	Diseminado de La Cueva de Roa	0,0000	0,0000	0,0000
3000202	Bombeo Aluvial del Duero: Aranda-Tordesillas - Riaza - Duratón	2606670	Diseminado de Fresnillo de las Dueñas	0,0000	0,0000	0,0000
3000067	Bombeo Aranda de Duero - Alto Duero	2606671	Diseminado de Ventosilla	0,0000	0,0000	0,0000
3000037	Úzquiza - Arlanzón, Manc. de la Ribera del Río Ausín y Zona de San Pedro de Cardeña, Manc. Ríos Arlanzón y Vena	2606672	Diseminado de Cojóbar	0,0000	0,0000	0,0000
3000232	Bombeo Riaza - Riaza - Duratón	2606673	Diseminado de Pardilla	0,0000	0,0000	0,0000
3000206	Bombeo Aluviales del Pisuerga-Arlanzón - Arlanza	2606674	Granja de Aves Cinegéticas	0,0000	0,0000	0,0000
3000037	Úzquiza - Arlanzón, Manc. de la Ribera del Río Ausín y Zona de San Pedro de Cardeña, Manc. Ríos Arlanzón y Vena	2606675	Diseminado de Villariego	0,0000	0,0000	0,0000
3000241	Bombeo Terciario y Cuaternario del Tuerto-Esla - Órbigo	2606676	Diseminado de Villarroquel	0,0000	0,0000	0,0000
3000240	Bombeo Terciario y Cuaternario del Tuerto-Esla - Esla-Valderaduey	2606677	Las Ventas de la Tuerta	0,0000	0,0000	0,0000
3000239	Bombeo Terciario y Cuaternario del Esla-Cea	2606678	Villacidayo	0,0000	0,0000	0,0000
3000229	Bombeo Raña de La Bañeza	2606679	Casas de Villa Iglesias	0,0000	0,0000	0,0000
3000020	Bombeo Guardo	2606680	Puerto de Tarna	0,0000	0,0000	0,0000
3000245	Bombeo Valdavia - Pisuerga	2606681	San Jorge	0,0000	0,0000	0,0000
3000262	Tramo medio del Pisuerga	2606682	Diseminado de Baños de Cerrato	0,0000	0,0000	0,0000
3000207	Bombeo Aluviales del Pisuerga-Arlanzón - Carrión	2606683	Diseminado de Monzón de Campos	0,0000	0,0000	0,0000
3000244	Bombeo Valdavia - Carrión	2606684	Casa de la Cigoñera	0,0000	0,0000	0,0000
3000117	Bombeo Salamanca	2606685	Casa de la Chopera	0,0000	0,0000	0,0000
3000177	Núcleos Duero Internacional	2606686	Diseminado de Salto de Aldeadávila	0,0000	0,0000	0,0000
3000117	Bombeo Salamanca	2606687	Balsa	0,0000	0,0000	0,0000
3000098	Salamanca y Manc. Azud de Villagonzalo de Tormes	2606688	Diseminado de Carbajosa de la Sagrada	0,0000	0,0000	0,0000
3000117	Bombeo Salamanca	2606689	Caserío de Megrillán de Abajo	0,0000	0,0000	0,0000
3000117	Bombeo Salamanca	2606690	Urbanización Fuente Pedraza	0,0000	0,0000	0,0000
3000117	Bombeo Salamanca	2606691	Casa de los Cerratos	0,0000	0,0000	0,0000
3000104	Embalse de Almendra, Manc. Cabeza de Horno y Manc. Sayagua	2606692	Diseminado de La Fuente de San Esteban	0,0000	0,0000	0,0000

Anejo 6. Apéndice I. Estimación de las reservas de las demandas urbanas

UDU		Municipio		Vol. Concesión (hm <sup>3</sup> /año)		
Cod.	Nombre	Cod.	Nombre	Crit.1	Crit.2	Crit.1+2
3000197	Bombeo Vitigudino	2606693	Diseminado de Masueco	0,0000	0,0000	0,0000
3000234	Bombeo Sayago - Tormes	2606694	Diseminado de La Mata de Ledesma	0,0000	0,0000	0,0000
3000117	Bombeo Salamanca	2606695	Diseminado de Parada de Arriba	0,0000	0,0000	0,0000
3000117	Bombeo Salamanca	2606696	Diseminado de Pedrosillo de Alba	0,0000	0,0000	0,0000
3000110	Mancomunidad de Aguas Águeda-Azaba	2606697	Diseminado de Puebla de Azaba	0,0000	0,0000	0,0000
3000095	Bombeo Cantimpalos - Cega-Eresma-Adaja	2606698	Diseminado de Bernuy de Porreros	0,0000	0,0000	0,0000
3000068	Bombeo Ayllón	2606699	Navahechizera	0,0000	0,0000	0,0000
3000095	Bombeo Cantimpalos - Cega-Eresma-Adaja	2606700	Refugio Forestal Las Praderas	0,0000	0,0000	0,0000
3000073	Bombeo Cuenca de Almazán	2606701	Casas de Batán	0,0000	0,0000	0,0000
3000046	Bombeo Tordesillas - Bajo Duero	2606702	Diseminado de Geria	0,0000	0,0000	0,0000
3000091	Bombeo Los Arenales - Cega-Eresma-Adaja	2606703	Granja de Tablares	0,0000	0,0000	0,0000
3000076	Bombeo Terciario detrítico bajo los páramos - Riaza - Duratón	2606704	Diseminado de Montemayor de Pililla	0,0000	0,0000	0,0000
3000242	Bombeo Tierra de Campos - Carrión	2606705	Caserío Pozopedro	0,0000	0,0000	0,0000
3000092	Bombeo Medina del Campo - Bajo Duero	2606706	Casa de la Cantera	0,0000	0,0000	0,0000
3000045	Bombeo Terciario detrítico bajo los páramos - Pisuegra	2606707	Monte Alto	0,0000	0,0000	0,0000
3000044	Bombeo Páramo de Torozos - Bajo Duero	2606708	Diseminado de Villanubla	0,0000	0,0000	0,0000
3000204	Bombeo Aluvial del Esla	2606709	Casa del Plantío	0,0000	0,0000	0,0000
3000092	Bombeo Medina del Campo - Bajo Duero	2606710	Casa de Contadales	0,0000	0,0000	0,0000
3000046	Bombeo Tordesillas - Bajo Duero	2606711	Diseminado de Coreses	0,0000	0,0000	0,0000
3000046	Bombeo Tordesillas - Bajo Duero	2606712	Diseminado de Fresno de la Ribera	0,0000	0,0000	0,0000
3000187	Bombeo Sanabria - Tera	2606713	Diseminado de El Puente	0,0000	0,0000	0,0000
3000189	Bombeo Aliste	2606714	Casa de Santos	0,0000	0,0000	0,0000
3000155	ETAP Benavente y los Valles	2606715	Diseminado de Santa Cristina de la Polvorosa	0,0000	0,0000	0,0000
3000024	Bombeo Villafáfila - Bajo Duero	2606716	Diseminado de Valcabado	0,0000	0,0000	0,0000
3000249	Bombeo Villafáfila - Esla-Valderaduey	2606717	Diseminado de Valdescorriel	0,0000	0,0000	0,0000
3000037	Úzquiza - Arlanzón, Manc. de la Ribera del Río Ausín y Zona de San Pedro de Cardeña, Manc. Ríos Arlanzón y Vena	2606718	Cerca Santa Eugenia	0,0000	0,0000	0,0000
3000037	Úzquiza - Arlanzón, Manc. de la Ribera del Río Ausín y Zona de San Pedro de Cardeña, Manc. Ríos Arlanzón y Vena	2606719	Urbanización Los Tomillares	0,0000	0,0000	0,0000
3000091	Bombeo Los Arenales - Cega-Eresma-Adaja	2606720	Pinar de Navares	0,0000	0,0000	0,0000
3000091	Bombeo Los Arenales - Cega-Eresma-Adaja	2606721	Dehesa de Pancorbo	0,0848	0,0000	0,0848
3000095	Bombeo Cantimpalos - Cega-Eresma-Adaja	2606722	Coto de Puente Viejo	0,1850	0,0000	0,1850

Anejo 6. Apéndice I. Estimación de las reservas de las demandas urbanas

UDU		Municipio		Vol. Concesión (hm <sup>3</sup> /año)		
Cod.	Nombre	Cod.	Nombre	Crit.1	Crit.2	Crit.1+2
3000095	Bombeo Cantimpalos - Cega-Eresma-Adaja	2606723	La Fontanilla	0,3094	0,0000	0,3094
3000217	Bombeo Guadarrama-Somosierra - Cega-Eresma-Adaja	2606724	Puerto de Navacerrada	0,0000	0,0000	0,0000
3000217	Bombeo Guadarrama-Somosierra - Cega-Eresma-Adaja	2606725	Los Cotos	0,0000	0,0000	0,0000
3000241	Bombeo Terciario y Cuaternario del Tuerto-Esla - Órbigo	2606726	Campo de Golf	0,0000	0,0000	0,0000
3000240	Bombeo Terciario y Cuaternario del Tuerto-Esla - Esla-Valderaduey	2606727	Las Lomas	0,1496	0,0000	0,1496
3000204	Bombeo Aluvial del Esla	2606728	Villarente	0,1590	0,0000	0,1590
3000194	Bombeo Sierra de Ávila	2606729	Urbanización Coto de San Isidro	0,0173	0,0000	0,0173
3000194	Bombeo Sierra de Ávila	2606730	Camping la Cerca Nueva	0,0000	0,0000	0,0000
3000117	Bombeo Salamanca	2606731	El Encinar	0,0000	0,0000	0,0000
3000117	Bombeo Salamanca	2606732	Urbanizacion Oasis Golf	0,0620	0,0000	0,0620
3000117	Bombeo Salamanca	2606733	Campo de Golf	0,0000	0,0000	0,0000
3000117	Bombeo Salamanca	2606734	Urbanizacion Los Cisnes	0,0000	0,0000	0,0000
3000212	Bombeo Campo Charro - Tormes	2606735	Peñasolana-Los Montalvos	0,0748	0,0000	0,0748
3000117	Bombeo Salamanca	2606736	Las Canteras	0,0000	0,0000	0,0000
3000117	Bombeo Salamanca	2606737	Urbanizacion Mirador de Villiquera	0,0000	0,0000	0,0000
3000098	Salamanca y Manc. Azud de Villagonzalo de Tormes	2606738	Polígono El Montalvo	0,0000	0,0000	0,0000
3000117	Bombeo Salamanca	2606739	Valdecarretas	0,0001	0,0000	0,0001
3000092	Bombeo Medina del Campo - Bajo Duero	2606740	Las Salinas	0,0000	0,0000	0,0000
3000202	Bombeo Aluvial del Duero: Aranda-Tordesillas - Riaza - Duratón	2606741	Doctrinos	0,0000	0,0000	0,0000
3000201	Bombeo Aluvial del Duero: Aranda-Tordesillas - Pisuerga	2606742	Bomba	0,0000	0,0000	0,0000
3000064	Boecillo	2606743	Golf de Aldeamayor	0,2628	0,0000	0,2628
3000252	Núcleo del Ebro	2606744	Ólvega (núcleo del Ebro)	0,4163	0,0000	0,4163
3000264	Bombeo Vilardevós-Laza (As Estivadas - núcleo del Miño-Sil)	2606745	As Estivadas (núcleo del Miño-Sil)	0,0000	0,0000	0,0000
3000266	Mancomunidad Aguilar de Campoo - Camesa de Valdivia	2606746	Corvio	0,0000	0,0000	0,0000
3000037	Úzquiza - Arlanzón, Manc. de la Ribera del Río Ausín y Zona de San Pedro de Cardeña, Manc. Ríos Arlanzón y Vena	2606747	Humienta	0,0000	0,0000	0,0000
3000161	Vecindad de Burgos y Bajo Arlanza	2606748	La Estación	0,0000	0,0000	0,0000
3000240	Bombeo Terciario y Cuaternario del Tuerto-Esla - Esla-Valderaduey	2606749	Las Quintas	0,0000	0,0000	0,0000
3000240	Bombeo Terciario y Cuaternario del Tuerto-Esla - Esla-Valderaduey	2606750	San Benito	0,0000	0,0000	0,0000
3000220	Bombeo La Pola de Gordón	2606751	Barrio El Castro	0,0000	0,0000	0,0000
3000220	Bombeo La Pola de Gordón	2606752	Barrio la Garandilla	0,0000	0,0000	0,0000
3000220	Bombeo La Pola de Gordón	2606753	Barrio La Parte	0,0000	0,0000	0,0000
3000220	Bombeo La Pola de Gordón	2606754	Barrio de La Velilla	0,0000	0,0000	0,0000
3000186	Bombeo Vilardevós-Laza	2606755	Camba	0,0000	0,0000	0,0000
3000178	San Lourenzo, O Pereiro, Riós y A Gudiña	2606756	As Ferreiras	0,0000	0,0000	0,0000

Anejo 6. Apéndice I. Estimación de las reservas de las demandas urbanas

UDU		Municipio		Vol. Concesión (hm <sup>3</sup> /año)		
Cod.	Nombre	Cod.	Nombre	Crit.1	Crit.2	Crit.1+2
3000186	Bombeo Vilardevós-Laza	2606757	A Veiguiña	0,0000	0,0000	0,0000
3000032	Herrera de Pisuerga	2606758	Barrio de San Pedro	0,0000	0,0000	0,0000
3000032	Herrera de Pisuerga	2606759	Barrio de Santa María	0,0000	0,0000	0,0000
3000032	Herrera de Pisuerga	2606760	Puebla de San Vicente	0,0000	0,0000	0,0000
3000032	Herrera de Pisuerga	2606761	Barrio de San Vicente	0,0000	0,0000	0,0000
3000262	Tramo medio del Pisuerga	2606762	Cementos Hontoria	0,0000	0,0000	0,0000
3000032	Herrera de Pisuerga	2606763	Salto del Sil	0,0000	0,0000	0,0000
3000212	Bombeo Campo Charro - Tormes	2606764	Montalvo Tercero	0,0000	0,0000	0,0000
3000117	Bombeo Salamanca	2606765	Polígono Industrial el Mirador	0,0000	0,0000	0,0000
3000098	Salamanca y Manc. Azud de Villagonzalo de Tormes	2606766	Urbanización Villamagna	0,0000	0,0000	0,0000
3000098	Salamanca y Manc. Azud de Villagonzalo de Tormes	2606767	Centro Reto	0,0000	0,0000	0,0000
3000117	Bombeo Salamanca	2606768	Santa Teresa	0,0000	0,0000	0,0000
3000081	Segovia	2606769	Carrascalejo	0,3748	0,0000	0,3748
3000232	Bombeo Riaza - Riaza - Duratón	2606770	Aldealázaro	0,0000	0,0000	0,0000
3000081	Segovia	2606771	Urbanización el Terradillo	0,0000	0,0000	0,0000
3000081	Segovia	2606772	Urbanización Montcorredores	0,0000	0,0000	0,0000
3000055	Soria	2606773	Urbanización las Camaretas	0,0000	0,0000	0,0000
3000035	Área metropolitana de Valladolid	2606774	Urbanización el Páramo	0,0000	0,0000	0,0000
3000035	Área metropolitana de Valladolid	2606775	Los Viñales	0,0000	0,0000	0,0000
3000085	Mancomunidad Tierras del Adaja	2606776	Los Villares	0,0000	0,0000	0,0000
3000201	Bombeo Aluvial del Duero: Aranda-Tordesillas - Pisuerga	2606777	Las Aceñas	0,0000	0,0000	0,0000
3000016	Tera	2606778	Barrio de la Gafa	0,0000	0,0000	0,0000
3000112	Mancomunidad Comarca de Gredos	2606779	Diseminado de Navarredonda de Gredos	0,0000	0,0000	0,0000
3000161	Vecindad de Burgos y Bajo Arlanza	2606780	Diseminado de Albillos	0,0000	0,0000	0,0000
3000161	Vecindad de Burgos y Bajo Arlanza	2606781	Diseminados de Arcos	0,0000	0,0000	0,0000
3000037	Úzquiza - Arlanzón, Manc. de la Ribera del Río Ausín y Zona de San Pedro de Cardeña, Manc. Ríos Arlanzón y Vena	2606782	Diseminado de Castrillo del Val	0,0000	0,0000	0,0000
3000067	Bombeo Aranda de Duero - Alto Duero	2606783	Diseminado de Gumiel de Mercado	0,0000	0,0000	0,0000
3000067	Bombeo Aranda de Duero - Alto Duero	2606784	Diseminado de Peñaranda de Duero	0,0000	0,0000	0,0000
3000067	Bombeo Aranda de Duero - Alto Duero	2606785	Diseminado de Quintana del Pidio	0,0000	0,0000	0,0000
3000067	Bombeo Aranda de Duero - Alto Duero	2606786	Diseminado de Tubilla del Lago	0,0000	0,0000	0,0000
3000161	Vecindad de Burgos y Bajo Arlanza	2606787	Diseminado de Vallejera	0,0000	0,0000	0,0000
3000042	Bombeo Villadiego	2606788	Diseminado de Villamayor de Treviño	0,0000	0,0000	0,0000

## Anejo 6. Apéndice I. Estimación de las reservas de las demandas urbanas

UDU		Municipio		Vol. Concesión (hm <sup>3</sup> /año)		
Cod.	Nombre	Cod.	Nombre	Crit.1	Crit.2	Crit.1+2
3000051	Bombeo Quintanilla-Peñahorada - Arlanza	2606789	Diseminado de Quintanilla Sobresierra	0,0000	0,0000	0,0000
3000240	Bombeo Terciario y Cuaternario del Tuerto-Esla - Esla-Valderaduey	2606790	Diseminado de Cillanueva	0,0000	0,0000	0,0000
3000020	Bombeo Guardo	2606791	Diseminado de Boñar	0,0000	0,0000	0,0000
3000230	Bombeo Raña del Órbigo	2606792	Diseminado de Bustillo del Páramo	0,0000	0,0000	0,0000
3000220	Bombeo La Pola de Gordón	2606793	Diseminado de San Félix de Arce	0,0000	0,0000	0,0000
3000240	Bombeo Terciario y Cuaternario del Tuerto-Esla - Esla-Valderaduey	2606794	Diseminado La Seca de Alba	0,0000	0,0000	0,0000
3000204	Bombeo Aluvial del Esla	2606795	Diseminado de Vega de Monasterio	0,0000	0,0000	0,0000
3000204	Bombeo Aluvial del Esla	2606796	Diseminado de Casasola de Rueda	0,0000	0,0000	0,0000
3000001	León	2606797	Diseminado de Onzonilla	0,0000	0,0000	0,0000
3000188	Bombeo La Maragatería - Órbigo	2606798	Diseminado de Foncebadón	0,0000	0,0000	0,0000
3000188	Bombeo La Maragatería - Órbigo	2606799	Diseminado de Rabanal del Camino	0,0000	0,0000	0,0000
3000220	Bombeo La Pola de Gordón	2606800	Diseminado de Sena de Luna	0,0000	0,0000	0,0000
3000240	Bombeo Terciario y Cuaternario del Tuerto-Esla - Esla-Valderaduey	2606801	Diseminado de Arcahueja	0,0000	0,0000	0,0000
3000240	Bombeo Terciario y Cuaternario del Tuerto-Esla - Esla-Valderaduey	2606802	Diseminado de Carbajosa	0,0000	0,0000	0,0000
3000204	Bombeo Aluvial del Esla	2606803	Diseminado de Santibáñez de Porma	0,0000	0,0000	0,0000
3000240	Bombeo Terciario y Cuaternario del Tuerto-Esla - Esla-Valderaduey	2606804	Diseminado de Santovenia del Monte	0,0000	0,0000	0,0000
3000240	Bombeo Terciario y Cuaternario del Tuerto-Esla - Esla-Valderaduey	2606805	Diseminado de Tendal	0,0000	0,0000	0,0000
3000240	Bombeo Terciario y Cuaternario del Tuerto-Esla - Esla-Valderaduey	2606806	Diseminado de Valdelafuente	0,0000	0,0000	0,0000
3000240	Bombeo Terciario y Cuaternario del Tuerto-Esla - Esla-Valderaduey	2606807	Diseminado de Villacil	0,0000	0,0000	0,0000
3000240	Bombeo Terciario y Cuaternario del Tuerto-Esla - Esla-Valderaduey	2606808	Diseminado de Villafeliz de la Sobarriba	0,0000	0,0000	0,0000
3000240	Bombeo Terciario y Cuaternario del Tuerto-Esla - Esla-Valderaduey	2606809	Diseminado de Villavente	0,0000	0,0000	0,0000
3000017	Mancomunidad de Municipios del Curueño	2606810	Diseminado de Llamazares	0,0000	0,0000	0,0000
3000017	Mancomunidad de Municipios del Curueño	2606811	Diseminado de La Mata de la Bérbula	0,0000	0,0000	0,0000
3000204	Bombeo Aluvial del Esla	2606812	Diseminados de Villamandos	0,0000	0,0000	0,0000
3000241	Bombeo Terciario y Cuaternario del Tuerto-Esla - Órbigo	2606813	Diseminado de Villamejil	0,0000	0,0000	0,0000
3000239	Bombeo Terciario y Cuaternario del Esla-Cea	2606814	Diseminado de Castroaño	0,0000	0,0000	0,0000
3000204	Bombeo Aluvial del Esla	2606815	Diseminado de Castrillo de la Ribera	0,0000	0,0000	0,0000



Anejo 6. Apéndice I. Estimación de las reservas de las demandas urbanas

UDU		Municipio		Vol. Concesión (hm <sup>3</sup> /año)		
Cod.	Nombre	Cod.	Nombre	Crit.1	Crit.2	Crit.1+2
3000204	Bombeo Aluvial del Esla	2606816	Diseminado de San Justo de las Regueras	0,0000	0,0000	0,0000
3000186	Bombeo Vilardevós-Laza	2606817	Marbán	0,0000	0,0000	0,0000
3000186	Bombeo Vilardevós-Laza	2606818	A Venda da Capela	0,0000	0,0000	0,0000
3000186	Bombeo Vilardevós-Laza	2606819	Mesón de Herosa	0,0000	0,0000	0,0000
3000186	Bombeo Vilardevós-Laza	2606820	Mesón do Purrián	0,0000	0,0000	0,0000
3000186	Bombeo Vilardevós-Laza	2606821	A Venda da Teresa	0,0000	0,0000	0,0000
3000186	Bombeo Vilardevós-Laza	2606822	Diseminado de Carraxo	0,0000	0,0000	0,0000
3000186	Bombeo Vilardevós-Laza	2606823	Diseminado de Cerdedelo	0,0000	0,0000	0,0000
3000186	Bombeo Vilardevós-Laza	2606824	Diseminado de A Canda	0,0000	0,0000	0,0000
3000186	Bombeo Vilardevós-Laza	2606825	Diseminado de Guimarei	0,0000	0,0000	0,0000
3000186	Bombeo Vilardevós-Laza	2606826	Paradiña	0,0000	0,0000	0,0000
3000180	Vilaza, Albarelos, Medeiros, A Madanela y San Cristovo	2606827	Diseminado de Vilaza	0,0000	0,0000	0,0000
3000186	Bombeo Vilardevós-Laza	2606828	Diseminado de Atallo do Mente	0,0000	0,0000	0,0000
3000178	San Lourenzo, O Pereiro, Riós y A Gudiña	2606829	Valfarto	0,0000	0,0000	0,0000
3000186	Bombeo Vilardevós-Laza	2606830	Diseminado de Feilas	0,0000	0,0000	0,0000
3000186	Bombeo Vilardevós-Laza	2606831	Osoño	0,0000	0,0000	0,0000
3000186	Bombeo Vilardevós-Laza	2606832	Diseminado de Tomonte	0,0000	0,0000	0,0000
3000186	Bombeo Vilardevós-Laza	2606833	Diseminado de Vilar de Cervos	0,0000	0,0000	0,0000
3000186	Bombeo Vilardevós-Laza	2606834	Diseminado de Dona Elvira	0,0000	0,0000	0,0000
3000186	Bombeo Vilardevós-Laza	2606835	Diseminado de Traseirexa	0,0000	0,0000	0,0000
3000186	Bombeo Vilardevós-Laza	2606837	A Venda do Bolaño	0,0000	0,0000	0,0000
3000030	Mancomunidad Campos Zona Norte del Canal de Castilla y Mancomunidad de Aguas del Otero	2606838	Diseminado de Amusco	0,0000	0,0000	0,0000
3000030	Mancomunidad Campos Zona Norte del Canal de Castilla y Mancomunidad de Aguas del Otero	2606839	Diseminado de Valdespina	0,0000	0,0000	0,0000
3000049	Bombeo Cervera de Pisuerga - Pisuerga	2606840	Diseminado de Orbó	0,0000	0,0000	0,0000
3000034	Mancomunidad Zona Cerrato Sur	2606841	Diseminado de Cevico de la Torre	0,0000	0,0000	0,0000
3000245	Bombeo Valdavia - Pisuerga	2606842	Diseminado de Espinosa de Villagonzalo	0,0000	0,0000	0,0000
3000029	Palencia y Mancomunidad Campos-Este	2606843	Diseminado de Fuentes de Valdepero	0,0000	0,0000	0,0000
3000032	Herrera de Pisuerga	2606844	Diseminado de Herrera de Pisuerga	0,0000	0,0000	0,0000
3000032	Herrera de Pisuerga	2606845	Diseminado de Villabermudo	0,0000	0,0000	0,0000
3000040	Mancomunidades Bajo Arlanza y Zona Norte del Cerrato	2606846	Diseminado de Herrera de Valdecañas	0,0000	0,0000	0,0000

## Anejo 6. Apéndice I. Estimación de las reservas de las demandas urbanas

UDU		Municipio		Vol. Concesión (hm <sup>3</sup> /año)		
Cod.	Nombre	Cod.	Nombre	Crit.1	Crit.2	Crit.1+2
3000262	Tramo medio del Pisuerga	2606847	Diseminado de Magaz de Pisuerga	0,0000	0,0000	0,0000
3000029	Palencia y Mancomunidad Campos-Este	2606848	Diseminado de Paredes de Monte	0,0000	0,0000	0,0000
3000030	Mancomunidad Campos Zona Norte del Canal de Castilla y Mancomunidad de Aguas del Otero	2606849	Diseminado de Piña de Campos	0,0000	0,0000	0,0000
3000027	Carrión de los Condes	2606850	Diseminado de San Mamés de Campos	0,0000	0,0000	0,0000
3000190	Bombeo Páramo de Astudillo - Pisuerga	2606851	Diseminado de Valdeolmillos	0,0000	0,0000	0,0000
3000213	Bombeo Carrión	2606852	Barrios de la Vega	0,0000	0,0000	0,0000
3000161	Vecindad de Burgos y Bajo Arlanza	2606853	Diseminado de Villodrigo	0,0000	0,0000	0,0000
3000261	Canal de Castilla. ETAP Osorno	2606854	Diseminado de Osorno	0,0000	0,0000	0,0000
3000041	Mancomunidad Campos y Nava	2606855	Diseminado de Abastas	0,0000	0,0000	0,0000
3000049	Bombeo Cervera de Pisuerga - Pisuerga	2606856	Diseminado de Piedrasluengas	0,0000	0,0000	0,0000
3000098	Salamanca y Manc. Azud de Villagonzalo de Tormes	2606857	Diseminado de Teso del Cercado	0,0000	0,0000	0,0000
3000212	Bombeo Campo Charro - Tormes	2606858	Diseminado de Las Torres	0,0000	0,0000	0,0000
3000212	Bombeo Campo Charro - Tormes	2606859	Torrezilla	0,0000	0,0000	0,0000
3000221	Bombeo Las Batuecas	2606860	Diseminado de El Payo	0,0000	0,0000	0,0000
3000260	Mancomunidad de aguas del Tormes	2606861	Diseminado de Bercimuelle	0,0000	0,0000	0,0000
3000234	Bombeo Sayago - Tormes	2606862	Diseminado de San Pelayo de Guareña	0,0000	0,0000	0,0000
3000211	Bombeo Campo Charro - Águeda	2606863	Diseminado de Segoyuela de Los Cornejos	0,0000	0,0000	0,0000
3000103	Alba de Tormes y mancomunidad Cuatro Caminos	2606864	Diseminado de La Huerta	0,0000	0,0000	0,0000
3000104	Embalse de Almendra, Manc. Cabeza de Horno y Manc. Sayagua	2606865	Diseminado de Villar de Peralonso	0,0000	0,0000	0,0000
3000080	Mancomunidad de Municipios Río Eresma	2606866	Diseminado de Chañe	0,0000	0,0000	0,0000
3000087	Comunidad de usuarios de la presa del río Ceguilla	2606867	Diseminado de La Matilla	0,0000	0,0000	0,0000
3000164	Abastecimiento río Eresma - Adaja	2606868	Diseminado de Moraleja de Coca	0,0000	0,0000	0,0000
3000094	Bombeo Cantimpalos - Riaza - Duratón	2606869	Diseminado de Navalilla	0,0000	0,0000	0,0000
3000176	Mancomunidad La Atalaya	2606870	Diseminado de Carrascalejo	0,0000	0,0000	0,0000
3000087	Comunidad de usuarios de la presa del río Ceguilla	2606871	Diseminado de Puebla de Pedraza	0,0000	0,0000	0,0000
3000080	Mancomunidad de Municipios Río Eresma	2606872	Diseminado de Remondo	0,0000	0,0000	0,0000
3000094	Bombeo Cantimpalos - Riaza - Duratón	2606873	Diseminado de Sebúlcór	0,0000	0,0000	0,0000
3000081	Segovia	2606874	Diseminado de Urbanización el Terradillo	0,0000	0,0000	0,0000

UDU		Municipio		Vol. Concesión (hm <sup>3</sup> /año)		
Cod.	Nombre	Cod.	Nombre	Crit.1	Crit.2	Crit.1+2
3000081	Segovia	2606875	Diseminado de Urbanización Montcorredores	0,0000	0,0000	0,0000
3000073	Bombeo Cuenca de Almazán	2606876	Diseminado de Alentisque	0,0000	0,0000	0,0000
3000076	Bombeo Terciario detrítico bajo los páramos - Riaza - Duratón	2606877	Diseminado de Curiel de Duero	0,0000	0,0000	0,0000
3000193	Bombeo Páramo de Corcos - Riaza - Duratón	2606878	Diseminados de Olmos de Peñafiel	0,0000	0,0000	0,0000
3000219	Bombeo La Maragatería - Tera	2606879	Diseminado de Congosta	0,0000	0,0000	0,0000
3000104	Embalse de Almendra, Manc. Cabeza de Horno y Manc. Sayagua	2606880	Diseminado de Palazuelo de Sayago	0,0000	0,0000	0,0000
3000187	Bombeo Sanabria - Tera	2606881	Diseminado de Lober	0,0000	0,0000	0,0000
3000233	Bombeo Sanabria - Támega - Manzanas	2606882	Diseminado de Castromil	0,0000	0,0000	0,0000
3000233	Bombeo Sanabria - Támega - Manzanas	2606883	Diseminado de Hermisende	0,0000	0,0000	0,0000
3000093	Bombeo Tierra del Vino	2606884	Diseminado de Jambrina	0,0000	0,0000	0,0000
3000189	Bombeo Aliste	2606885	Diseminado de Losacio	0,0000	0,0000	0,0000
3000233	Bombeo Sanabria - Támega - Manzanas	2606886	Diseminados de Chanos	0,0000	0,0000	0,0000
3000187	Bombeo Sanabria - Tera	2606887	Diseminados de Lanseros	0,0000	0,0000	0,0000
3000104	Embalse de Almendra, Manc. Cabeza de Horno y Manc. Sayagua	2606888	Diseminado de Cernecina	0,0000	0,0000	0,0000
3000104	Embalse de Almendra, Manc. Cabeza de Horno y Manc. Sayagua	2606889	Diseminado de Las Enillas	0,0000	0,0000	0,0000
3000104	Embalse de Almendra, Manc. Cabeza de Horno y Manc. Sayagua	2606890	Diseminado de Malillos	0,0000	0,0000	0,0000
3000104	Embalse de Almendra, Manc. Cabeza de Horno y Manc. Sayagua	2606891	Diseminado de Pubblica de Campeán	0,0000	0,0000	0,0000
3000187	Bombeo Sanabria - Tera	2606892	Diseminados de San Juan del Rebollar	0,0000	0,0000	0,0000
3000024	Bombeo Villafáfila - Bajo Duero	2606893	Diseminado de Vidayanes	0,0000	0,0000	0,0000
3000213	Bombeo Carrión	2606894	Pozo Nava	0,0000	0,0000	0,0000
3000103	Alba de Tormes y mancomunidad Cuatro Caminos	2606895	Membribe de la Sierra	0,0000	0,0000	0,0000

Tabla 1. Volúmenes de concesión según Criterios 1 y 2, por municipio, y su combinación

### 2.1.2 Combinación de los Criterios 1, 2 y 3 (VC<sub>1+2,3</sub>)

Como se ha comentado anteriormente, el Volumen Concesional según el Criterio 3 sólo se utiliza cuando los núcleos de la capa de extracciones de Mírame no se reparten entre varias demandas. Es decir, cuando los núcleos de una demanda urbana estén repartidos en varias demandas urbanas, el volumen concesional según el Criterio 3 será nulo.

Para la combinación de los Criterios 1 y 2 ( $VC_{1+2}$ ), expuesto anteriormente, con el Criterio 3 ( $VC_3$ ), se acuerda que el valor obtenido anteriormente (Criterios 1+2) es más acertado que el volumen obtenido según el Criterio 3. Para ello, se comprueba si con el Criterio 1+2 es posible obtener reserva, es decir, se comprueba si:

$$VC_{1+2} - \text{Vol.Asignado} > 0$$

En caso afirmativo, el volumen concesión de combinación de los criterios 1, 2 y 3 será el obtenido mediante la combinación de los criterios 1 y 2, independientemente del obtenido mediante el Criterio 3:

$$\text{Si } VC_{1+2} - \text{Vol.Asignado} > 0 \rightarrow VC_{1+2,3} = VC_{1+2}$$

En cambio, en caso negativo, se escogerá el máximo entre ambos criterios:

$$\text{Si } VC_{1+2} - \text{Vol.Asignado} < 0 \rightarrow VC_{1+2,3} = \text{Max} ( VC_{1+2}; VC_3 )$$

### 2.1.3 Incorporación del Criterio 4

A partir del libro de aprovechamiento de aguas públicas puede obtenerse un nuevo valor de concesión para algunos núcleos poblacionales. En concreto, se han distinguido los siguientes:

Nombre núcleo	Unidad de Demanda asociada	Caudal (l/s)	Volumen (hm <sup>3</sup> /año)
El Espinar	3000082 – El Espinar	200,00	6,3072
Soria	3000055 – Soria	300,00	9,4608
Fuentidueña	3000222 – Bombeo Los Arenales Riaza-Duratón	1,34	0,0423
San Andrés de Soria	3000192 – Bombeo Sierra Cameros	1,50	0,0473
Quintanilla de Onésimo	3000059 – Campo de Peñafiel	2,42	0,0763

Tabla 2. Volúmenes de concesión según el libro de aprovechamiento de aguas públicas

El volumen obtenido se suma al volumen de concesión obtenido por combinación de los tres primeros criterios:

$$VC_{1+2,3,4} = VC_{1+2,3} + VC_4$$

Se ha de tener cuidado con la demanda “3000055 Soria”. Siguiendo las explicaciones anteriormente detalladas el volumen de concesión en esta demanda tras la aplicación de los tres primeros criterios incluirá todos los núcleos de la demanda, los cuales son:

- Oteruelos
- Pedrajas
- Toledillo
- Soria
- Fuentetoba
- Golmayo
- Camparañón

- Urbanización las Camaretas

Si al valor de concesión  $VC_{1+2,3}$  le sumamos el obtenido mediante el Criterio 4 (valor de la Tabla 2) el volumen de concesión del núcleo de Soria lo estaríamos computando doblemente. Para evitar esto es necesario eliminar Soria del cálculo de volumen concesional mediante los tres primeros criterios.

Esta comprobación también debería ser realizada en el resto de demandas, pero el volumen de concesión de los núcleos indicados en la tabla es nulo para los criterios 1, 2 y 3.

En el siguiente esquema se esquematizan los 4 criterios de cálculo de volumen concesional para la obtención de la reserva por el procedimiento general.



Figura 1. Esquema de cálculo de Volumen de Concesión en el Procedimiento General

En la siguiente tabla se muestran los valores de los cuatro criterios a nivel de demanda y el valor final adoptado.

Anejo 6. Apéndice I. Estimación de las reservas de las demandas urbanas

Cod. UDU	Nombre UDU	Zona Explotación	Situación	VC <sub>1+2</sub> (hm <sup>3</sup> /año)	VC <sub>3</sub> (hm <sup>3</sup> /año)	VC <sub>4</sub> (hm <sup>3</sup> /año)	VC <sub>1+2+3+4</sub> (hm <sup>3</sup> /año)	Criterio
3000001	León	Esla	Sin déficit	37,1909	2,9840	0,0000	37,1909	Combinación del volumen concesional de los núcleos de Mírame y del registro de aguas (Sección A, B y C y Catálogo)
3000002	Mancomunidad Alto Bernesga	Esla	Sin déficit	1,1125	0,4126	0,0000	1,1125	Combinación del volumen concesional de los núcleos de Mírame y del registro de aguas (Sección A, B y C y Catálogo)
3000003	Sabero	Esla	Sin déficit	0,2569	0,1847	0,0000	0,2569	Combinación del volumen concesional de los núcleos de Mírame y del registro de aguas (Sección A, B y C y Catálogo)
3000005	Muelas del Pan	Esla	Sin déficit	0,1204	0,0916	0,0000	0,1204	Combinación del volumen concesional de los núcleos de Mírame y del registro de aguas (Sección A, B y C y Catálogo)
3000006	Mancomunidad Zona Norte de Valladolid	Esla	Sin déficit	1,3467	0,9835	0,0000	1,3467	Combinación del volumen concesional de los núcleos de Mírame y del registro de aguas (Sección A, B y C y Catálogo)
3000007	Astorga	Órbigo	Sin déficit	2,2342	0,2237	0,0000	2,2342	Combinación del volumen concesional de los núcleos de Mírame y del registro de aguas (Sección A, B y C y Catálogo)
3000008	La Bañeza	Órbigo	Sin déficit	1,5951	1,4574	0,0000	1,5951	Combinación del volumen concesional de los núcleos de Mírame y del registro de aguas (Sección A, B y C y Catálogo)
3000010	Carrizo de la Ribera	Órbigo	Sin déficit	0,6333	0,2653	0,0000	0,6333	Combinación del volumen concesional de los núcleos de Mírame y del registro de aguas (Sección A, B y C y Catálogo)
3000011	Castrocontrigo	Órbigo	Sin déficit	0,1462	0,0000	0,0000	0,1462	Combinación del volumen concesional de los núcleos de Mírame y del registro de aguas (Sección A, B y C y Catálogo)
3000012	La Magdalena	Órbigo	Sin déficit	0,5398	0,2429	0,0000	0,5398	Combinación del volumen concesional de los núcleos de Mírame y del registro de aguas (Sección A, B y C y Catálogo)
3000013	Mancomunidad del Órbigo	Órbigo	Sin déficit	3,7794	0,8052	0,0000	3,7794	Combinación del volumen concesional de los núcleos de Mírame y del registro de aguas (Sección A, B y C y Catálogo)
3000014	Puebla de Sanabria	Tera	Sin déficit	0,1870	0,1839	0,0000	0,1870	Combinación del volumen concesional de los núcleos de Mírame y del registro de aguas (Sección A, B y C y Catálogo)
3000015	Municipio de Verín	Támega	Sin déficit	2,3776	2,3061	0,0000	2,3776	Combinación del volumen concesional de los núcleos de Mírame y del registro de aguas (Sección A, B y C y Catálogo)
3000016	Tera	Tera	Sin déficit	0,2365	4,4419	0,0000	0,2365	Combinación del volumen concesional de los núcleos de Mírame y del registro de aguas (Sección A, B y C y Catálogo)
3000017	Mancomunidad de Municipios del Curueño	Esla	Sin déficit	0,3223	0,1715	0,0000	0,3223	Combinación del volumen concesional de los núcleos de Mírame y del registro de aguas (Sección A, B y C y Catálogo)
3000018	Mancomunidad de La Maragatería	Órbigo	Sin déficit	0,0133	0,0133	0,0000	0,0133	Combinación del volumen concesional de los núcleos de Mírame y del registro de aguas (Sección A, B y C y Catálogo)
3000019	Mancomunidad Tierras de Aliste	Esla	Sin déficit	0,0000	0,0160	0,0000	0,0000	Sin dato de volumen concesional
3000020	Bombeo Guardo	Esla	Sin déficit	2,6743	1,4184	0,0000	2,6743	Combinación del volumen concesional de los núcleos de Mírame y del registro de aguas (Sección A, B y C y Catálogo)

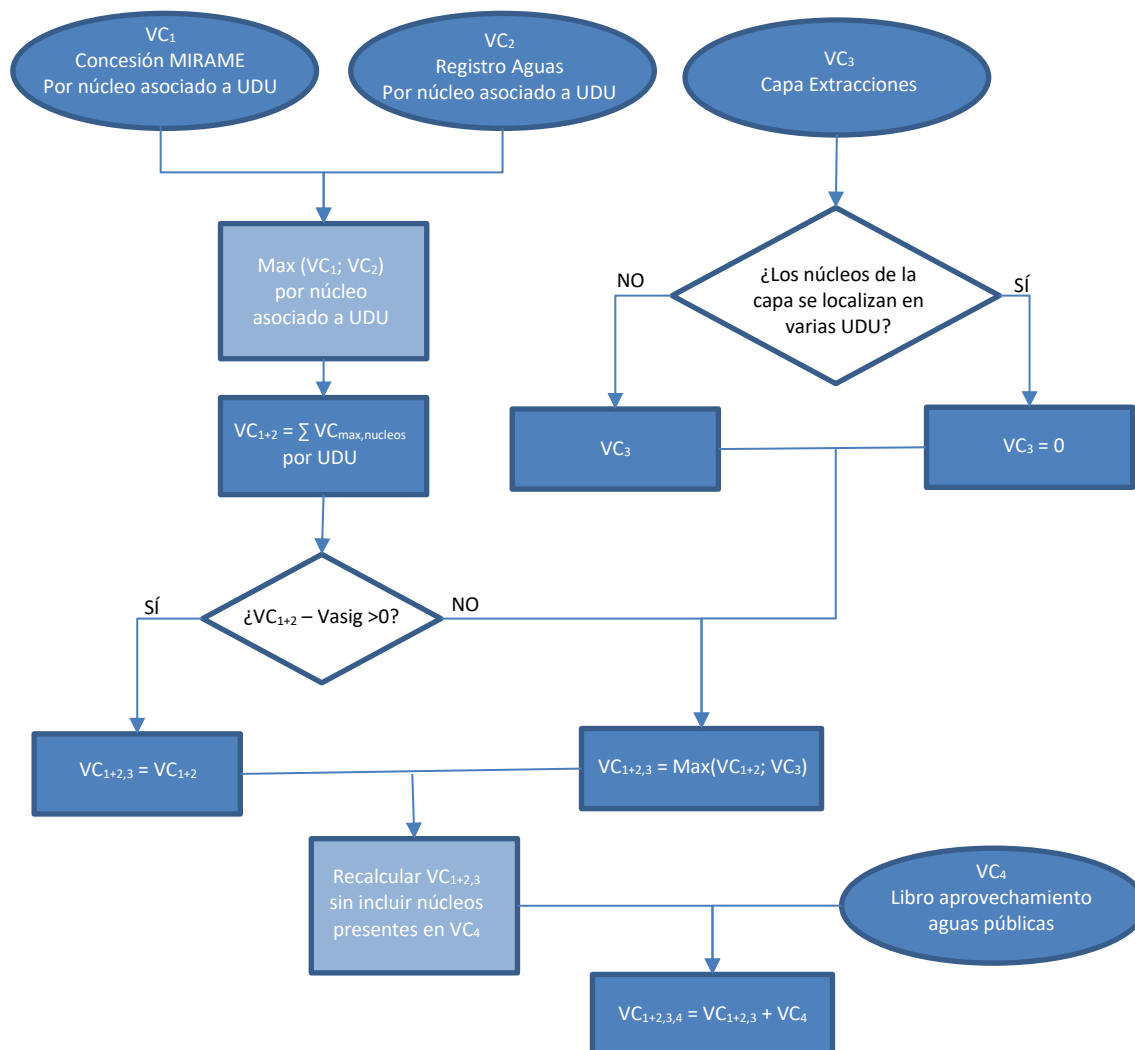
Anejo 6. Apéndice I. Estimación de las reservas de las demandas urbanas

Cod. UDU	Nombre UDU	Zona Explotación	Situación	VC <sub>1+2</sub> (hm <sup>3</sup> /año)	VC <sub>3</sub> (hm <sup>3</sup> /año)	VC <sub>4</sub> (hm <sup>3</sup> /año)	VC <sub>1+2+3+4</sub> (hm <sup>3</sup> /año)	Criterio
3000022	Bombeo Tierra de Campos - Esla-Valderaduey	Esla	Sin déficit	1,7926	1,3459	0,0000	1,7926	Combinación del volumen concesional de los núcleos de Mírame y del registro de aguas (Sección A, B y C y Catálogo)
3000023	Bombeo Valle del Tera - Tera	Tera	Sin déficit	0,6570	4,6796	0,0000	0,6570	Combinación del volumen concesional de los núcleos de Mírame y del registro de aguas (Sección A, B y C y Catálogo)
3000024	Bombeo Villafáfila - Bajo Duero	Bajo Duero	Sin déficit	0,8196	0,6254	0,0000	0,8196	Combinación del volumen concesional de los núcleos de Mírame y del registro de aguas (Sección A, B y C y Catálogo)
3000026	Mancomunidad de Aguas del Carrión	Carrión	Sin déficit	0,0893	0,0613	0,0000	0,0893	Combinación del volumen concesional de los núcleos de Mírame y del registro de aguas (Sección A, B y C y Catálogo)
3000027	Carrión de los Condes	Carrión	Sin déficit	0,1272	0,0562	0,0000	0,1272	Combinación del volumen concesional de los núcleos de Mírame y del registro de aguas (Sección A, B y C y Catálogo)
3000028	Manc. Alcor de Campos, Manc. de Aguas Campos-Alcores, Manc. Villas de Tierra de Campos y Manc. Zona Campos Oeste	Carrión	Sin déficit	0,9341	4,5085	0,0000	4,5085	Volumen de la capa de extracciones de Mírame
3000029	Palencia y Mancomunidad Campos-Este	Carrión	Sin déficit	15,0486	15,0476	0,0000	15,0486	Combinación del volumen concesional de los núcleos de Mírame y del registro de aguas (Sección A, B y C y Catálogo)
3000030	Mancomunidad Campos Zona Norte del Canal de Castilla y Mancomunidad de Aguas del Otero	Pisuerga	Sin déficit	0,5469	0,2233	0,0000	0,5469	Combinación del volumen concesional de los núcleos de Mírame y del registro de aguas (Sección A, B y C y Catálogo)
3000031	Mancomunidad del Valle del Pisuerga	Pisuerga	Sin déficit	1,2541	0,7321	0,0000	1,2541	Combinación del volumen concesional de los núcleos de Mírame y del registro de aguas (Sección A, B y C y Catálogo)
3000032	Herrera de Pisuerga	Pisuerga	Sin déficit	1,1901	0,1180	0,0000	1,1901	Combinación del volumen concesional de los núcleos de Mírame y del registro de aguas (Sección A, B y C y Catálogo)
3000033	Dueñas y mancomunidad de Arroyo del Pontón	Carrión	Sin déficit	0,5917	0,5879	0,0000	0,5917	Combinación del volumen concesional de los núcleos de Mírame y del registro de aguas (Sección A, B y C y Catálogo)
3000034	Mancomunidad Zona Cerrato Sur	Pisuerga	Sin déficit	0,1610	0,0294	0,0000	0,1610	Combinación del volumen concesional de los núcleos de Mírame y del registro de aguas (Sección A, B y C y Catálogo)
3000035	Área metropolitana de Valladolid	Carrión	Sin déficit	83,8867	71,4802	0,0000	83,8867	Combinación del volumen concesional de los núcleos de Mírame y del registro de aguas (Sección A, B y C y Catálogo)
3000036	Valdeolea-Brañosera	Pisuerga	Sin déficit	0,6640	0,2725	0,0000	0,6640	Combinación del volumen concesional de los núcleos de Mírame y del registro de aguas (Sección A, B y C y Catálogo)



Anejo 6. Apéndice I. Estimación de las reservas de las demandas urbanas

Cod. UDU	Nombre UDU	Zona Explotación	Situación	VC <sub>1+2</sub> (hm <sup>3</sup> /año)	VC <sub>3</sub> (hm <sup>3</sup> /año)	VC <sub>4</sub> (hm <sup>3</sup> /año)	VC <sub>1+2+3+4</sub> (hm <sup>3</sup> /año)	Criterio
3000037	Úzquiza - Arlanzón, Manc. de la Ribera del Río Ausín y Zona de San Pedro de Cardeña, Manc. Ríos Arlanzón y Vena	Arlanza	Sin déficit	31,4490	27,5757	0,0000	31,4490	Combinación del volumen concesional de los núcleos de Mírame y del registro de aguas (Sección A, B y C y Catálogo)
3000038	Quintanar de la Sierra	Arlanza	Sin déficit	0,4082	0,4398	0,0000	0,4082	Combinación del volumen concesional de los núcleos de Mírame y del registro de aguas (Sección A, B y C y Catálogo)
3000039	Zamora	Bajo Duero	Sin déficit	6,6953	6,6912	0,0000	6,6953	Combinación del volumen concesional de los núcleos de Mírame y del registro de aguas (Sección A, B y C y Catálogo)
3000040	Mancomunidades Bajo Arlanza y Zona Norte del Cerrato	Arlanza	Sin déficit	0,5031	0,5031	0,0000	0,5031	Combinación del volumen concesional de los núcleos de Mírame y del registro de aguas (Sección A, B y C y Catálogo)
3000041	Mancomunidad Campos y Nava	Carrión	Sin déficit	0,2648	0,2648	0,0000	0,2648	Combinación del volumen concesional de los núcleos de Mírame y del registro de aguas (Sección A, B y C y Catálogo)
3000042	Bombeo Villadiego	Pisuerga	Sin déficit	1,2209	0,4541	0,0000	1,2209	Combinación del volumen concesional de los núcleos de Mírame y del registro de aguas (Sección A, B y C y Catálogo)
3000043	Bombeo Burgos	Arlanza	Sin déficit	1,1707	27,1917	0,0000	1,1707	Combinación del volumen concesional de los núcleos de Mírame y del registro de aguas (Sección A, B y C y Catálogo)
3000044	Bombeo Páramo de Torozos - Bajo Duero	Bajo Duero	Sin déficit	0,0259	0,0259	0,0000	0,0259	Combinación del volumen concesional de los núcleos de Mírame y del registro de aguas (Sección A, B y C y Catálogo)
3000045	Bombeo Terciario detrítico bajo los páramos - Pisuerga	Pisuerga	Sin déficit	0,3530	0,0907	0,0000	0,3530	Combinación del volumen concesional de los núcleos de Mírame y del registro de aguas (Sección A, B y C y Catálogo)
3000046	Bombeo Tordesillas - Bajo Duero	Bajo Duero	Sin déficit	1,8734	1,5621	0,0000	1,8734	Combinación del volumen concesional de los núcleos de Mírame y del registro de aguas (Sección A, B y C y Catálogo)
3000049	Bombeo Cervera de Pisuerga - Pisuerga	Pisuerga	Sin déficit	0,5277	0,3688	0,0000	0,5277	Combinación del volumen concesional de los núcleos de Mírame y del registro de aguas (Sección A, B y C y Catálogo)
3000050	Bombeo Quintanilla-Peñahorada - Pisuerga	Pisuerga	Sin déficit	0,2055	0,0883	0,0000	0,2055	Combinación del volumen concesional de los núcleos de Mírame y del registro de aguas (Sección A, B y C y Catálogo)
3000051	Bombeo Quintanilla-Peñahorada - Arlanza	Arlanza	Sin déficit	0,2343	0,1412	0,0000	0,2343	Combinación del volumen concesional de los núcleos de Mírame y del registro de aguas (Sección A, B y C y Catálogo)
3000052	Bombeo Arlanzón-Río Lobos - Arlanza	Arlanza	Sin déficit	0,3924	26,5282	0,0000	0,3924	Combinación del volumen concesional de los núcleos de Mírame y del registro de aguas (Sección A, B y C y Catálogo)
3000053	Comarca de Pinares	Alto Duero	Sin déficit	1,6361	0,8556	0,0000	1,6361	Combinación del volumen concesional de los núcleos de Mírame y del registro de aguas (Sección A, B y C y Catálogo)
3000054	Tierras Altas de Soria	Alto Duero	Sin déficit	0,8895	0,6695	0,0000	0,8895	Combinación del volumen concesional de los núcleos de Mírame y del registro de aguas (Sección A, B y C y Catálogo)

Anejo 6. Apéndice I. Estimación de las reservas de las demandas urbanas

Cod. UDU	Nombre UDU	Zona Explotación	Situación	VC <sub>1+2</sub> (hm <sup>3</sup> /año)	VC <sub>3</sub> (hm <sup>3</sup> /año)	VC <sub>4</sub> (hm <sup>3</sup> /año)	VC <sub>1+2+3+4</sub> (hm <sup>3</sup> /año)	Criterio
3000055	Soria	Alto Duero	Sin déficit	5,1231	4,9953	9,4608	9,6876	Combinación del volumen concesional del registro de aguas (Sección A, B y C y Catálogo) y aprovechamientos LAAP (Núcleo de Soria: 300 l/s (9,4608 hm <sup>3</sup> ))
3000056	Almazán	Alto Duero	Sin déficit	0,5656	0,5588	0,0000	0,5656	Combinación del volumen concesional de los núcleos de Mírame y del registro de aguas (Sección A, B y C y Catálogo)
3000057	Mancomunidad El Caramacho	Alto Duero	Sin déficit	0,8396	0,3696	0,0000	0,8396	Combinación del volumen concesional de los núcleos de Mírame y del registro de aguas (Sección A, B y C y Catálogo)
3000058	Mancomunidad Comarca de la Churrería	Riaza	Sin déficit	4,1657	2,2194	0,0000	4,1657	Combinación del volumen concesional de los núcleos de Mírame y del registro de aguas (Sección A, B y C y Catálogo)
3000059	Campo de Peñafiel	Riaza	Sin déficit	0,2846	0,2016	0,0763	0,3609	Combinación del volumen concesional de los núcleos de Mírame (0,2846 hm <sup>3</sup> ) y del LAAP (Núcleo de Quintanilla de Onésimo 2,42 l/s (0,0763 hm <sup>3</sup> ))
3000062	Riaza	Riaza	Sin déficit	1,1491	0,0531	0,0000	1,1491	Combinación del volumen concesional de los núcleos de Mírame y del registro de aguas (Sección A, B y C y Catálogo)
3000063	Mancomunidad Valle del Esgueva	Riaza	Sin déficit	2,1644	1,4915	0,0000	2,1644	Combinación del volumen concesional de los núcleos de Mírame y del registro de aguas (Sección A, B y C y Catálogo)
3000064	Boecillo	Riaza	Sin déficit	10,8889	0,9196	0,0000	10,8889	Combinación del volumen concesional de los núcleos de Mírame y del registro de aguas (Sección A, B y C y Catálogo)
3000065	Laguna de Duero	Riaza	Sin déficit	2,1123	2,1123	0,0000	2,1123	Combinación del volumen concesional de los núcleos de Mírame y del registro de aguas (Sección A, B y C y Catálogo)
3000066	Mancomunidad Campo de Gómara	Alto Duero	Sin déficit	0,2917	0,0044	0,0000	0,2917	Combinación del volumen concesional de los núcleos de Mírame y del registro de aguas (Sección A, B y C y Catálogo)
3000067	Bombeo Aranda de Duero - Alto Duero	Alto Duero	Sin déficit	2,3285	1,6530	0,0000	2,3285	Combinación del volumen concesional de los núcleos de Mírame y del registro de aguas (Sección A, B y C y Catálogo)
3000068	Bombeo Ayllón	Riaza	Sin déficit	1,6156	0,6700	0,0000	1,6156	Combinación del volumen concesional de los núcleos de Mírame y del registro de aguas (Sección A, B y C y Catálogo)
3000069	Bombeo Cabrejas-Soria	Alto Duero	Sin déficit	0,1080	0,0906	0,0000	0,1080	Combinación del volumen concesional de los núcleos de Mírame y del registro de aguas (Sección A, B y C y Catálogo)
3000070	Bombeo Araviana	Alto Duero	Sin déficit	0,1312	0,0545	0,0000	0,1312	Combinación del volumen concesional de los núcleos de Mírame y del registro de aguas (Sección A, B y C y Catálogo)
3000071	Bombeo Almazán Sur	Alto Duero	Sin déficit	0,7029	0,4925	0,0000	0,7029	Combinación del volumen concesional de los núcleos de Mírame y del registro de aguas (Sección A, B y C y Catálogo)
3000072	Bombeo Arlanzón-Río Lobos - Alto Duero	Alto Duero	Sin déficit	0,3390	0,1414	0,0000	0,3390	Combinación del volumen concesional de los núcleos de Mírame y del registro de aguas (Sección A, B y C y Catálogo)
3000073	Bombeo Cuenca de Almazán	Alto Duero	Sin déficit	2,7371	2,4489	0,0000	2,7371	Combinación del volumen concesional de los núcleos de Mírame y del registro de aguas (Sección A, B y C y Catálogo)

Anejo 6. Apéndice I. Estimación de las reservas de las demandas urbanas

Cod. UDU	Nombre UDU	Zona Explotación	Situación	VC <sub>1+2</sub> (hm <sup>3</sup> /año)	VC <sub>3</sub> (hm <sup>3</sup> /año)	VC <sub>4</sub> (hm <sup>3</sup> /año)	VC <sub>1+2+3+4</sub> (hm <sup>3</sup> /año)	Criterio
3000076	Bombeo Terciario detrítico bajo los páramos - Riaza - Duratón	Riaza	Sin déficit	0,2068	0,2069	0,0000	0,2068	Combinación del volumen concesional de los núcleos de Mírame y del registro de aguas (Sección A, B y C y Catálogo)
3000077	Ávila	Cega-Eresma-Adaja	Incumple IPH	15,1135	14,1674	0,0000	15,1135	Combinación del volumen concesional de los núcleos de Mírame y del registro de aguas (Sección A, B y C y Catálogo)
3000078	Madrigal de las Altas Torres	Cega-Eresma-Adaja	Sin déficit	0,2123	0,0043	0,0000	0,2123	Combinación del volumen concesional de los núcleos de Mírame y del registro de aguas (Sección A, B y C y Catálogo)
3000079	Cabecera del Adaja	Cega-Eresma-Adaja	Sin déficit	0,6053	0,2457	0,0000	0,6053	Combinación del volumen concesional de los núcleos de Mírame y del registro de aguas (Sección A, B y C y Catálogo)
3000080	Mancomunidad de Municipios Río Eresma	Cega-Eresma-Adaja	Sin déficit	6,6215	4,2749	0,0000	6,6215	Combinación del volumen concesional de los núcleos de Mírame y del registro de aguas (Sección A, B y C y Catálogo)
3000081	Segovia	Cega-Eresma-Adaja	Sin déficit	13,6479	6,6205	0,0000	12,9365	Combinación del volumen concesional de los núcleos de Mírame y del registro de aguas (Sección A, B y C y Catálogo)
3000082	El Espinar	Cega-Eresma-Adaja	Incumple IPH	0,1373	0,1369	6,3072	6,4445	Combinación del volumen concesional de los núcleos de la UDU en Mírame y aprovechamientos LAAP (Ayuntamiento de El Espinar: 200 l/s. 11-02-1948: Orden Ministerial. 07-12-1949: Ampliación Orden Ministerial)
3000083	Cabecera del Pirón, Manc. Fuente del Mojón y Manc. Río Viejo	Cega-Eresma-Adaja	Sin déficit	3,2983	1,4191	0,0000	3,2983	Combinación del volumen concesional de los núcleos de Mírame y del registro de aguas (Sección A, B y C y Catálogo)
3000085	Mancomunidad Tierras del Adaja	Cega-Eresma-Adaja	Sin déficit	4,0776	0,6364	0,0000	4,0776	Combinación del volumen concesional de los núcleos de Mírame y del registro de aguas (Sección A, B y C y Catálogo)
3000087	Comunidad de usuarios de la presa del río Ceguilla	Cega-Eresma-Adaja	Sin déficit	1,2281	0,5023	0,0000	1,2281	Combinación del volumen concesional de los núcleos de Mírame y del registro de aguas (Sección A, B y C y Catálogo)
3000089	Mancomunidad La Mujer Muerta	Cega-Eresma-Adaja	Sin déficit	1,0306	0,5131	0,0000	1,0306	Combinación del volumen concesional de los núcleos de Mírame y del registro de aguas (Sección A, B y C y Catálogo)
3000091	Bombeo Los Arenales - Cega-Eresma-Adaja	Cega-Eresma-Adaja	Sin déficit	5,7289	1,0890	0,0000	5,7289	Combinación del volumen concesional de los núcleos de Mírame y del registro de aguas (Sección A, B y C y Catálogo)

Anejo 6. Apéndice I. Estimación de las reservas de las demandas urbanas

Cod. UDU	Nombre UDU	Zona Explotación	Situación	VC <sub>1+2</sub> (hm <sup>3</sup> /año)	VC <sub>3</sub> (hm <sup>3</sup> /año)	VC <sub>4</sub> (hm <sup>3</sup> /año)	VC <sub>1+2+3+4</sub> (hm <sup>3</sup> /año)	Criterio
3000092	Bombeo Medina del Campo - Bajo Duero	Bajo Duero	Sin déficit	1,7284	1,6751	0,0000	1,7284	Combinación del volumen concesional de los núcleos de Mírame y del registro de aguas (Sección A, B y C y Catálogo)
3000093	Bombeo Tierra del Vino	Bajo Duero	Sin déficit	2,3230	1,9630	0,0000	2,3230	Combinación del volumen concesional de los núcleos de Mírame y del registro de aguas (Sección A, B y C y Catálogo)
3000094	Bombeo Cantimpalos - Riaza - Duratón	Riaza	Sin déficit	0,5180	0,4582	0,0000	0,5180	Combinación del volumen concesional de los núcleos de Mírame y del registro de aguas (Sección A, B y C y Catálogo)
3000095	Bombeo Cantimpalos - Cega-Eresma-Adaja	Cega-Eresma-Adaja	Sin déficit	6,6065	4,3119	0,0000	6,6065	Combinación del volumen concesional de los núcleos de Mírame y del registro de aguas (Sección A, B y C y Catálogo)
3000096	Bombeo Valle de Amblés	Cega-Eresma-Adaja	Sin déficit	0,3167	0,2885	0,0000	0,3167	Combinación del volumen concesional de los núcleos de Mírame y del registro de aguas (Sección A, B y C y Catálogo)
3000098	Salamanca y Manc. Azud de Villagonzalo de Tormes	Tormes	Sin déficit	30,4763	26,2713	0,0000	30,4763	Combinación del volumen concesional de los núcleos de Mírame y del registro de aguas (Sección A, B y C y Catálogo)
3000099	Mancomunidad de Aguas de Piedrahíta-Malpartida de Corneja	Tormes	Sin déficit	0,4180	0,4660	0,0000	0,4180	Combinación del volumen concesional de los núcleos de Mírame y del registro de aguas (Sección A, B y C y Catálogo)
3000100	Ledesma	Tormes	Sin déficit	0,2624	0,2624	0,0000	0,2624	Combinación del volumen concesional de los núcleos de Mírame y del registro de aguas (Sección A, B y C y Catálogo)
3000101	Embalse de Santa Teresa y Mancomunidad Aguas de Santa Teresa	Tormes	Sin déficit	1,5191	0,7208	0,0000	1,5191	Combinación del volumen concesional de los núcleos de Mírame y del registro de aguas (Sección A, B y C y Catálogo)
3000102	El Barco de Ávila	Tormes	Sin déficit	1,1621	0,4649	0,0000	1,1621	Combinación del volumen concesional de los núcleos de Mírame y del registro de aguas (Sección A, B y C y Catálogo)
3000103	Alba de Tormes y mancomunidad Cuatro Caminos	Tormes	Sin déficit	4,9888	2,5611	0,0000	4,9888	Combinación del volumen concesional de los núcleos de Mírame y del registro de aguas (Sección A, B y C y Catálogo)
3000104	Embalse de Almendra, Manc. Cabeza de Horno y Manc. Sayagua	Tormes	Sin déficit	5,2437	3,2240	0,0000	5,2437	Combinación del volumen concesional de los núcleos de Mírame y del registro de aguas (Sección A, B y C y Catálogo)
3000105	Ciudad Rodrigo y Mancomunidad Puente la Unión	Águeda	Sin déficit	3,5203	1,7129	0,0000	3,5203	Combinación del volumen concesional de los núcleos de Mírame y del registro de aguas (Sección A, B y C y Catálogo)
3000106	Embalse de Irueña y Manc. Burguillos	Águeda	Sin déficit	0,3717	0,1335	0,0000	0,3717	Combinación del volumen concesional de los núcleos de Mírame y del registro de aguas (Sección A, B y C y Catálogo)

Anejo 6. Apéndice I. Estimación de las reservas de las demandas urbanas

Cod. UDU	Nombre UDU	Zona Explotación	Situación	VC <sub>1+2</sub> (hm <sup>3</sup> /año)	VC <sub>3</sub> (hm <sup>3</sup> /año)	VC <sub>4</sub> (hm <sup>3</sup> /año)	VC <sub>1+2+3+4</sub> (hm <sup>3</sup> /año)	Criterio
3000107	Mancomunidad Campo Charro	Águeda	Sin déficit	0,1837	0,1385	0,0000	0,1837	Combinación del volumen concesional de los núcleos de Mírame y del registro de aguas (Sección A, B y C y Catálogo)
3000108	Peñaranda de Bracamonte	Tormes	Sin déficit	0,0000	0,0000	0,0000	0,0000	Sin dato de volumen concesional
3000110	Mancomunidad de Aguas Águeda-Azaba	Águeda	Sin déficit	0,4845	0,4515	0,0000	0,4845	Combinación del volumen concesional de los núcleos de Mírame y del registro de aguas (Sección A, B y C y Catálogo)
3000111	Presa de Gamonal, Manc. De Aguas de la Presa de Gamonal y Manc. Sierra de Ávila-Este	Tormes	Sin déficit	0,9392	0,2417	0,0000	0,9392	Combinación del volumen concesional de los núcleos de Mírame y del registro de aguas (Sección A, B y C y Catálogo)
3000112	Mancomunidad Comarca de Gredos	Tormes	Sin déficit	0,0635	0,0635	0,0000	0,0635	Combinación del volumen concesional de los núcleos de Mírame y del registro de aguas (Sección A, B y C y Catálogo)
3000113	Cabezas del Villar	Tormes	Sin déficit	0,0137	0,1285	0,0000	0,0137	Combinación del volumen concesional de los núcleos de Mírame y del registro de aguas (Sección A, B y C y Catálogo)
3000117	Bombeo Salamanca	Tormes	Sin déficit	7,2352	27,7725	0,0000	7,2352	Combinación del volumen concesional de los núcleos de Mírame y del registro de aguas (Sección A, B y C y Catálogo)
3000118	Bombeo La Fuente de San Esteban	Águeda	Sin déficit	1,4758	0,4925	0,0000	1,4758	Combinación del volumen concesional de los núcleos de Mírame y del registro de aguas (Sección A, B y C y Catálogo)
3000119	Bombeo Ciudad Rodrigo	Águeda	Sin déficit	0,1788	0,0000	0,0000	0,1788	Combinación del volumen concesional de los núcleos de Mírame y del registro de aguas (Sección A, B y C y Catálogo)
3000120	Bombeo Valdecorneja	Tormes	Sin déficit	0,0093	0,0093	0,0000	0,0093	Combinación del volumen concesional de los núcleos de Mírame y del registro de aguas (Sección A, B y C y Catálogo)
3000122	Mansilla de las Mulas	Esla	Sin déficit	1,0722	0,4681	0,0000	1,0722	Combinación del volumen concesional de los núcleos de Mírame y del registro de aguas (Sección A, B y C y Catálogo)
3000123	Canal del Pisuerga	Pisuerga	Sin déficit	0,0056	0,1920	0,0000	0,0056	Combinación del volumen concesional de los núcleos de Mírame y del registro de aguas (Sección A, B y C y Catálogo)
3000125	Mancomunidad de Pinares de Soria	Alto Duero	Sin déficit	0,0915	0,1689	0,0000	0,1689	Volumen de la capa de extracciones de Mírame
3000126	Cabecera Duratón	Riaza	Sin déficit	0,0757	0,0749	0,0000	0,0757	Combinación del volumen concesional de los núcleos de Mírame y del registro de aguas (Sección A, B y C y Catálogo)
3000128	Mancomunidad de Guijuelo y su entorno comarcal (Tajo)	Tormes	Sin déficit	0,5581	0,0000	0,0000	0,0000	UDU compartida con el Tajo. No hay concesión otorgada ya que se trata de una transferencia entre demarcaciones en la que ha de intervenir el MITERD. La combinación del volumen concesional de los núcleos de Mírame y del registro de aguas (Sección A, B y C y Catálogo) se considera como volumen en tramitación o informado.
3000155	ETAP Benavente y los Valles	Tera	Sin déficit	8,3476	5,9987	0,0000	8,3476	Combinación del volumen concesional de los núcleos de Mírame y del registro de aguas (Sección A, B y C y Catálogo)

Anejo 6. Apéndice I. Estimación de las reservas de las demandas urbanas

Cod. UDU	Nombre UDU	Zona Explotación	Situación	VC <sub>1+2</sub> (hm <sup>3</sup> /año)	VC <sub>3</sub> (hm <sup>3</sup> /año)	VC <sub>4</sub> (hm <sup>3</sup> /año)	VC <sub>1+2+3+4</sub> (hm <sup>3</sup> /año)	Criterio
3000159	Mancomunidad de Vega de Duero	Bajo Duero	Sin déficit	6,1215	4,3879	0,0000	6,1215	Combinación del volumen concesional de los núcleos de Mírame y del registro de aguas (Sección A, B y C y Catálogo)
3000161	Vecindad de Burgos y Bajo Arlanza	Arlanza	Sin déficit	2,2410	2,1160	0,0000	2,2410	Combinación del volumen concesional de los núcleos de Mírame y del registro de aguas (Sección A, B y C y Catálogo)
3000164	Abastecimiento río Eresma - Adaja	Cega-Eresma-Adaja	Sin déficit	0,2493	0,2449	0,0000	0,2493	Combinación del volumen concesional de los núcleos de Mírame y del registro de aguas (Sección A, B y C y Catálogo)
3000168	Videferre	Támega	Sin déficit	0,0000	0,0831	0,0000	0,0000	Sin dato de volumen concesional
3000170	Laza	Támega	Sin déficit	0,0649	0,0525	0,0000	0,0649	Combinación del volumen concesional de los núcleos de Mírame y del registro de aguas (Sección A, B y C y Catálogo)
3000173	Mancomunidad Bajo Pisuerga	Carrión	Sin déficit	0,0997	0,0997	0,0000	0,0997	Combinación del volumen concesional de los núcleos de Mírame y del registro de aguas (Sección A, B y C y Catálogo)
3000174	Abastecimiento río Eresma - Cega	Cega-Eresma-Adaja	Sin déficit	0,5220	3,6182	0,0000	0,5220	Combinación del volumen concesional de los núcleos de Mírame y del registro de aguas (Sección A, B y C y Catálogo)
3000176	Mancomunidad La Atalaya	Cega-Eresma-Adaja	Sin déficit	0,8149	5,6078	0,0000	1,1515	Combinación del volumen concesional de los núcleos de Mírame y del registro de aguas (Sección A, B y C y Catálogo)
3000177	Núcleos Duero Internacional	Águeda	Sin déficit	0,1673	0,1513	0,0000	0,1673	Combinación del volumen concesional de los núcleos de Mírame y del registro de aguas (Sección A, B y C y Catálogo)
3000178	San Lourenzo, O Pereiro, Riós y A Gudiña	Támega	Sin déficit	0,1517	0,0000	0,0000	0,1517	Combinación del volumen concesional de los núcleos de Mírame y del registro de aguas (Sección A, B y C y Catálogo)
3000180	Vilaza, Albarellos, Medeiros, A Madanela y San Cristovo	Támega	Sin déficit	0,0000	0,0000	0,0000	0,0000	Sin dato de volumen concesional
3000182	Vilardevós	Támega	Sin déficit	0,0184	0,0000	0,0000	0,0184	Combinación del volumen concesional de los núcleos de Mírame y del registro de aguas (Sección A, B y C y Catálogo)
3000186	Bombeo Vilardevós-Laza	Támega	Sin déficit	0,1284	0,3252	0,0000	0,1284	Combinación del volumen concesional de los núcleos de Mírame y del registro de aguas (Sección A, B y C y Catálogo)
3000187	Bombeo Sanabria - Tera	Tera	Sin déficit	1,2734	5,0497	0,0000	1,2734	Combinación del volumen concesional de los núcleos de Mírame y del registro de aguas (Sección A, B y C y Catálogo)
3000188	Bombeo La Maragatería - Órbigo	Órbigo	Sin déficit	2,0345	1,2912	0,0000	2,0345	Combinación del volumen concesional de los núcleos de Mírame y del registro de aguas (Sección A, B y C y Catálogo)
3000189	Bombeo Aliste	Esla	Sin déficit	0,7524	0,6667	0,0000	0,7524	Combinación del volumen concesional de los núcleos de Mírame y del registro de aguas (Sección A, B y C y Catálogo)
3000190	Bombeo Páramo de Astudillo - Pisuerga	Pisuerga	Sin déficit	0,1191	0,0850	0,0000	0,1191	Combinación del volumen concesional de los núcleos de Mírame y del registro de aguas (Sección A, B y C y Catálogo)

Anejo 6. Apéndice I. Estimación de las reservas de las demandas urbanas

Cod. UDU	Nombre UDU	Zona Explotación	Situación	VC <sub>1+2</sub> (hm <sup>3</sup> /año)	VC <sub>3</sub> (hm <sup>3</sup> /año)	VC <sub>4</sub> (hm <sup>3</sup> /año)	VC <sub>1+2+3+4</sub> (hm <sup>3</sup> /año)	Criterio
3000191	Bombeo Sierra de Cameros - Arlanza	Arlanza	Sin déficit	1,0005	0,9850	0,0000	1,0005	Combinación del volumen concesional de los núcleos de Mirame y del registro de aguas (Sección A, B y C y Catálogo)
3000192	Bombeo Sierra de Cameros - Alto Duero	Alto Duero	Sin déficit	0,2343	0,2827	0,0473	0,2816	Combinación del volumen concesional de la capa de extracciones de Mirame (0,2343 hm <sup>3</sup> ) y del LAAP (Núcleo de San Andrés: 1,5 l/s (0,0473 hm <sup>3</sup> ))
3000193	Bombeo Páramo de Corcos - Riaza - Duratón	Riaza	Sin déficit	0,1198	0,0880	0,0000	0,1198	Combinación del volumen concesional de los núcleos de Mirame y del registro de aguas (Sección A, B y C y Catálogo)
3000194	Bombeo Sierra de Ávila	Cega-Eresma-Adaja	Sin déficit	1,4690	1,0730	0,0000	1,4690	Combinación del volumen concesional de los núcleos de Mirame y del registro de aguas (Sección A, B y C y Catálogo)
3000195	Bombeo Sayago - Bajo Duero	Bajo Duero	Sin déficit	0,0000	0,0000	0,0000	0,0000	Sin dato de volumen concesional
3000196	Bombeo Gredos	Tormes	Sin déficit	1,0128	0,7403	0,0000	1,0128	Combinación del volumen concesional de los núcleos de Mirame y del registro de aguas (Sección A, B y C y Catálogo)
3000197	Bombeo Vitigudino	Águeda	Sin déficit	0,1593	0,1687	0,0000	0,1687	Volumen de la capa de extracciones de Mirame
3000201	Bombeo Aluvial del Duero: Aranda-Tordesillas - Pisuerga	Pisuerga	Sin déficit	0,4780	0,4403	0,0000	0,4780	Combinación del volumen concesional de los núcleos de Mirame y del registro de aguas (Sección A, B y C y Catálogo)
3000202	Bombeo Aluvial del Duero: Aranda-Tordesillas - Riaza - Duratón	Riaza	Sin déficit	4,7977	4,6600	0,0000	4,7977	Combinación del volumen concesional de los núcleos de Mirame y del registro de aguas (Sección A, B y C y Catálogo)
3000203	Bombeo Aluvial del Duero: Tordesillas-Zamora	Bajo Duero	Sin déficit	0,4516	0,4264	0,0000	0,4516	Combinación del volumen concesional de los núcleos de Mirame y del registro de aguas (Sección A, B y C y Catálogo)
3000204	Bombeo Aluvial del Esla	Esla	Sin déficit	10,4652	9,6165	0,0000	10,4652	Combinación del volumen concesional de los núcleos de Mirame y del registro de aguas (Sección A, B y C y Catálogo)
3000205	Bombeo Aluvial del Órbigo	Órbigo	Sin déficit	0,6487	0,5788	0,0000	0,6487	Combinación del volumen concesional de los núcleos de Mirame y del registro de aguas (Sección A, B y C y Catálogo)
3000206	Bombeo Aluviales del Pisuerga-Arlanzón - Arlanza	Arlanza	Sin déficit	0,0038	0,0039	0,0000	0,0039	Volumen de la capa de extracciones de Mirame
3000207	Bombeo Aluviales del Pisuerga-Arlanzón - Carrión	Carrión	Sin déficit	0,0000	0,0000	0,0000	0,0000	Sin dato de volumen concesional
3000208	Bombeo Aluviales del Pisuerga-Arlanzón - Pisuerga	Pisuerga	Sin déficit	1,1149	1,6726	0,0000	1,1149	Combinación del volumen concesional de los núcleos de Mirame y del registro de aguas (Sección A, B y C y Catálogo)



Anejo 6. Apéndice I. Estimación de las reservas de las demandas urbanas

Cod. UDU	Nombre UDU	Zona Explotación	Situación	VC <sub>1+2</sub> (hm <sup>3</sup> /año)	VC <sub>3</sub> (hm <sup>3</sup> /año)	VC <sub>4</sub> (hm <sup>3</sup> /año)	VC <sub>1+2+3+4</sub> (hm <sup>3</sup> /año)	Criterio
3000209	Bombeo Aranda de Duero - Arlanza	Arlanza	Sin déficit	0,0645	0,0576	0,0000	0,0645	Combinación del volumen concesional de los núcleos de Mírame y del registro de aguas (Sección A, B y C y Catálogo)
3000210	Bombeo Aranda de Duero - Pisuerga	Pisuerga	Sin déficit	0,1378	0,1360	0,0000	0,1378	Combinación del volumen concesional de los núcleos de Mírame y del registro de aguas (Sección A, B y C y Catálogo)
3000211	Bombeo Campo Charro - Águeda	Águeda	Sin déficit	0,4190	0,3936	0,0000	0,4190	Combinación del volumen concesional de los núcleos de Mírame y del registro de aguas (Sección A, B y C y Catálogo)
3000212	Bombeo Campo Charro - Tormes	Tormes	Sin déficit	0,3808	0,1571	0,0000	0,3808	Combinación del volumen concesional de los núcleos de Mírame y del registro de aguas (Sección A, B y C y Catálogo)
3000213	Bombeo Carrión	Carrión	Sin déficit	3,7182	0,2488	0,0000	3,7182	Combinación del volumen concesional de los núcleos de Mírame y del registro de aguas (Sección A, B y C y Catálogo)
3000214	Bombeo Castrojeriz - Arlanza	Arlanza	Sin déficit	0,0827	0,0665	0,0000	0,0827	Combinación del volumen concesional de los núcleos de Mírame y del registro de aguas (Sección A, B y C y Catálogo)
3000215	Bombeo Castrojeriz - Pisuerga	Pisuerga	Sin déficit	0,3124	0,3527	0,0000	0,3124	Combinación del volumen concesional de los núcleos de Mírame y del registro de aguas (Sección A, B y C y Catálogo)
3000216	Bombeo Cervera de Pisuerga - Carrión	Carrión	Sin déficit	0,0000	0,0000	0,0000	0,0000	Sin dato de volumen concesional
3000217	Bombeo Guadarrama-Somosierra - Cega-Eresma-Adaja	Cega-Eresma-Adaja	Sin déficit	0,0020	0,0000	0,0000	0,0020	Combinación del volumen concesional de los núcleos de Mírame y del registro de aguas (Sección A, B y C y Catálogo)
3000218	Bombeo Guadarrama-Somosierra - Riaza - Duratón	Riaza	Sin déficit	0,0620	0,0678	0,0000	0,0620	Combinación del volumen concesional de los núcleos de Mírame y del registro de aguas (Sección A, B y C y Catálogo)
3000219	Bombeo La Maragatería - Tera	Tera	Sin déficit	0,3620	4,5775	0,0000	0,3620	Combinación del volumen concesional de los núcleos de Mírame y del registro de aguas (Sección A, B y C y Catálogo)
3000220	Bombeo La Pola de Gordón	Órbigo	Sin déficit	0,7248	0,5079	0,0000	0,7248	Combinación del volumen concesional de los núcleos de Mírame y del registro de aguas (Sección A, B y C y Catálogo)
3000221	Bombeo Las Batuecas	Águeda	Sin déficit	0,2298	0,0586	0,0000	0,2298	Combinación del volumen concesional de los núcleos de Mírame y del registro de aguas (Sección A, B y C y Catálogo)
3000222	Bombeo Los Arenales - Riaza - Duratón	Riaza	Sin déficit	0,0631	0,0000	0,0423	0,1054	Combinación del volumen concesional de los núcleos de Mírame (0,0631 hm <sup>3</sup> ) y del LAAP (Núcleo de Fuentidueña: 1,34 l/s (0,0423 hm <sup>3</sup> ))
3000223	Bombeo Medina del Campo - Cega-Eresma-Adaja	Cega-Eresma-Adaja	Sin déficit	0,1501	0,1176	0,0000	0,1501	Combinación del volumen concesional de los núcleos de Mírame y del registro de aguas (Sección A, B y C y Catálogo)
3000224	Bombeo Moncayo	Alto Duero	Sin déficit	0,0000	0,0000	0,0000	0,0000	Sin dato de volumen concesional
3000225	Bombeo Páramo de Escalote	Alto Duero	Sin déficit	0,0485	0,0368	0,0000	0,0485	Combinación del volumen concesional de los núcleos de Mírame y del registro de aguas (Sección A, B y C y Catálogo)
3000227	Bombeo Páramo de Torozos - Pisuerga	Pisuerga	Sin déficit	0,0000	0,0000	0,0000	0,0000	Sin dato de volumen concesional

Anejo 6. Apéndice I. Estimación de las reservas de las demandas urbanas

Cod. UDU	Nombre UDU	Zona Explotación	Situación	VC <sub>1+2</sub> (hm <sup>3</sup> /año)	VC <sub>3</sub> (hm <sup>3</sup> /año)	VC <sub>4</sub> (hm <sup>3</sup> /año)	VC <sub>1+2+3+4</sub> (hm <sup>3</sup> /año)	Criterio
3000228	Bombeo Prádena	Cega-Eresma-Adaja	Sin déficit	0,2406	0,1846	0,0000	0,2406	Combinación del volumen concesional de los núcleos de Mírame y del registro de aguas (Sección A, B y C y Catálogo)
3000229	Bombeo Raña de La Bañeza	Órbigo	Sin déficit	0,0642	0,0250	0,0000	0,0642	Combinación del volumen concesional de los núcleos de Mírame y del registro de aguas (Sección A, B y C y Catálogo)
3000230	Bombeo Raña del Órbigo	Órbigo	Sin déficit	2,1839	5,9445	0,0000	2,1839	Combinación del volumen concesional de los núcleos de Mírame y del registro de aguas (Sección A, B y C y Catálogo)
3000231	Bombeo Riaza - Alto Duero	Alto Duero	Sin déficit	0,3843	0,3778	0,0000	0,3843	Combinación del volumen concesional de los núcleos de Mírame y del registro de aguas (Sección A, B y C y Catálogo)
3000232	Bombeo Riaza - Riaza - Duratón	Riaza	Sin déficit	1,2065	5,7474	0,0000	1,5813	Combinación del volumen concesional de los núcleos de Mírame y del registro de aguas (Sección A, B y C y Catálogo)
3000233	Bombeo Sanabria - Támeaga - Manzanás	Támeaga	Sin déficit	0,0402	0,0386	0,0000	0,0402	Combinación del volumen concesional de los núcleos de Mírame y del registro de aguas (Sección A, B y C y Catálogo)
3000234	Bombeo Sayago - Tormes	Tormes	Sin déficit	0,2285	0,6391	0,0000	0,2285	Combinación del volumen concesional de los núcleos de Mírame y del registro de aguas (Sección A, B y C y Catálogo)
3000235	Bombeo Segovia	Cega-Eresma-Adaja	Sin déficit	0,1143	0,0438	0,0000	0,1143	Combinación del volumen concesional de los núcleos de Mírame y del registro de aguas (Sección A, B y C y Catálogo)
3000236	Bombeo Sepúlveda	Riaza	Sin déficit	0,4321	0,3374	0,0000	0,4321	Combinación del volumen concesional de los núcleos de Mírame y del registro de aguas (Sección A, B y C y Catálogo)
3000237	Bombeo Sierra de la Demanda	Arlanza	Sin déficit	0,2013	0,0271	0,0000	0,2013	Combinación del volumen concesional de los núcleos de Mírame y del registro de aguas (Sección A, B y C y Catálogo)
3000238	Bombeo Terciario detrítico bajo los páramos - Bajo Duero	Bajo Duero	Sin déficit	0,5007	0,1853	0,0000	0,5007	Combinación del volumen concesional de los núcleos de Mírame y del registro de aguas (Sección A, B y C y Catálogo)
3000239	Bombeo Terciario y Cuaternario del Esla-Cea	Esla	Sin déficit	2,3669	1,6125	0,0000	2,3669	Combinación del volumen concesional de los núcleos de Mírame y del registro de aguas (Sección A, B y C y Catálogo)
3000240	Bombeo Terciario y Cuaternario del Tuerto-Esla - Esla-Valderaduey	Esla	Sin déficit	7,3433	4,4827	0,0000	7,3433	Combinación del volumen concesional de los núcleos de Mírame y del registro de aguas (Sección A, B y C y Catálogo)
3000241	Bombeo Terciario y Cuaternario del Tuerto-Esla - Órbigo	Órbigo	Sin déficit	1,5037	1,4089	0,0000	1,5037	Combinación del volumen concesional de los núcleos de Mírame y del registro de aguas (Sección A, B y C y Catálogo)
3000242	Bombeo Tierra de Campos - Carrión	Carrión	Sin déficit	0,0884	0,0689	0,0000	0,0884	Combinación del volumen concesional de los núcleos de Mírame y del registro de aguas (Sección A, B y C y Catálogo)

Anejo 6. Apéndice I. Estimación de las reservas de las demandas urbanas

Cod. UDU	Nombre UDU	Zona Explotación	Situación	VC <sub>1+2</sub> (hm <sup>3</sup> /año)	VC <sub>3</sub> (hm <sup>3</sup> /año)	VC <sub>4</sub> (hm <sup>3</sup> /año)	VC <sub>1+2+3+4</sub> (hm <sup>3</sup> /año)	Criterio
3000243	Bombeo Tordesillas - Carrión	Carrión	Sin déficit	0,2407	0,2407	0,0000	0,2407	Combinación del volumen concesional de los núcleos de Mírame y del registro de aguas (Sección A, B y C y Catálogo)
3000244	Bombeo Valdavia - Carrión	Carrión	Sin déficit	0,1531	0,0981	0,0000	0,1531	Combinación del volumen concesional de los núcleos de Mírame y del registro de aguas (Sección A, B y C y Catálogo)
3000245	Bombeo Valdavia - Pisuerga	Pisuerga	Sin déficit	0,8637	2,3930	0,0000	0,8637	Combinación del volumen concesional de los núcleos de Mírame y del registro de aguas (Sección A, B y C y Catálogo)
3000246	Bombeo Valle del Tera - Esla-Valderaduey	Esla	Sin déficit	0,0542	0,0212	0,0000	0,0542	Combinación del volumen concesional de los núcleos de Mírame y del registro de aguas (Sección A, B y C y Catálogo)
3000248	Bombeo Verín	Támega	Sin déficit	0,1260	0,3352	0,0000	0,1260	Combinación del volumen concesional de los núcleos de Mírame y del registro de aguas (Sección A, B y C y Catálogo)
3000249	Bombeo Villafáfila - Esla-Valderaduey	Esla	Sin déficit	0,2306	0,1514	0,0000	0,2306	Combinación del volumen concesional de los núcleos de Mírame y del registro de aguas (Sección A, B y C y Catálogo)
3000252	Núcleo del Ebro	Alto Duero	Sin déficit	0,4163	0,4163	0,0000	0,4163	Combinación del volumen concesional de los núcleos de Mírame y del registro de aguas (Sección A, B y C y Catálogo)
3000253	Mancomunidad de Cardeñosa	Cega-Eresma-Adaja	Sin déficit	2,9008	0,5382	0,0000	2,9008	Combinación del volumen concesional de los núcleos de Mírame y del registro de aguas (Sección A, B y C y Catálogo)
3000254	Mancomunidad de Guijuelo y su entorno comarcal (Duero)	Tormes	Sin déficit	1,5128	0,2058	0,0000	1,5128	Combinación del volumen concesional de los núcleos de Mírame y del registro de aguas (Sección A, B y C y Catálogo)
3000255	Mancomunidad de Los Arenales	Cega-Eresma-Adaja	Sin déficit	2,5542	2,6736	0,0000	2,5542	Combinación del volumen concesional de los núcleos de Mírame y del registro de aguas (Sección A, B y C y Catálogo)
3000257	Mancomunidad Las Lomas	Cega-Eresma-Adaja	Sin déficit	1,4603	1,9061	0,0000	1,4603	Combinación del volumen concesional de los núcleos de Mírame y del registro de aguas (Sección A, B y C y Catálogo)
3000258	Mancomunidad Sierra de Ávila-Este	Cega-Eresma-Adaja	Sin déficit	0,0000	0,0000	0,0000	0,0000	Sin dato de volumen concesional
3000259	Mancomunidad de aguas de Valle del Corneja	Tormes	Sin déficit	0,0256	0,0198	0,0000	0,0256	Combinación del volumen concesional de los núcleos de Mírame y del registro de aguas (Sección A, B y C y Catálogo)
3000260	Mancomunidad de aguas del Tormes	Tormes	Sin déficit	0,2096	0,1927	0,0000	0,2096	Combinación del volumen concesional de los núcleos de Mírame y del registro de aguas (Sección A, B y C y Catálogo)
3000261	Canal de Castilla. ETAP Osorno	Pisuerga	Sin déficit	0,4030	0,4030	0,0000	0,4030	Combinación del volumen concesional de los núcleos de Mírame y del registro de aguas (Sección A, B y C y Catálogo)
3000262	Tramo medio del Pisuerga	Pisuerga	Sin déficit	3,2903	2,0345	0,0000	3,2903	Combinación del volumen concesional de los núcleos de Mírame y del registro de aguas (Sección A, B y C y Catálogo)

Cod. UDU	Nombre UDU	Zona Explotación	Situación	VC <sub>1+2</sub> (hm <sup>3</sup> /año)	VC <sub>3</sub> (hm <sup>3</sup> /año)	VC <sub>4</sub> (hm <sup>3</sup> /año)	VC <sub>1+2+3+4</sub> (hm <sup>3</sup> /año)	Criterio
3000263	Mancomunidad Baltanás-Villaviudas	Pisuerga	Sin déficit	0,1997	0,0000	0,0000	0,1997	Combinación del volumen concesional de los núcleos de Mírame y del registro de aguas (Sección A, B y C y Catálogo)
3000264	Bombeo Vilardevós-Laza (As Estivadas - núcleo del Miño-Sil)	Támega	Sin déficit	0,0000	0,0000	0,0000	0,0000	Sin dato de volumen concesional
3000266	Mancomunidad Aguilar de Campoo - Camesa de Valdivia	Pisuerga	Sin déficit	1,0975	1,0047	0,0000	1,0975	Combinación del volumen concesional de los núcleos de Mírame y del registro de aguas (Sección A, B y C y Catálogo)

Tabla 3. Volúmenes de concesión según Criterios 1, 2, 3 y 4 en las demandas urbanas

## 2.2 Incorporación de los volúmenes en tramitación

En aquellas demandas urbanas en las que no se haya considerado el volumen en tramitación o informado en el volumen concesional, se incluye éste en el cálculo de la reserva.

Para cada municipio con algún expediente en tramitación se selecciona su volumen solicitado o informado; si no se dispone de esta información se seleccionará el volumen documentado en Mirame.

El volumen en tramitación seleccionado se compara con el volumen concesional obtenido por combinación de los Criterios 1 y 2 ( $VC_{1+2}$ ) para comprobar que el volumen en tramitación no estuviera incluido en el volumen concesional. Tras este análisis, no se considera el volumen en tramitación asociado a algunos municipios, tal como se presenta en la siguiente tabla.

Cod. UDU	Nombre UDU	Cod. Municipio	Nombre Municipio	$VC_{1+2}$ (hm <sup>3</sup> /año)	V tram (hm <sup>3</sup> /año)
3000020	Bombeo Guardo	2600008	Maraña	0,0000	0,0222
3000020	Bombeo Guardo	2600107	Reyero	0,0000	0,0251
3000049	Bombeo Cervera de Pisuerga - Pisuerga	2600237	Verbios	0,0000	0,0000
3000026	Mancomunidad de Aguas del Carrión	2600340	Velilla del Río Carrión	0,0100	0,1652
3000240	Bombeo Terciario y Cuaternario del Tuerto-Esla - Esla-Valderaduey	2600516	La Flecha de Torío	0,0020	0,0015
3000204	Bombeo Aluvial del Esla	2600666	Sariegos del Bernesga	0,2387	0,0495
3000204	Bombeo Aluvial del Esla	2600720	Gradefes	0,0118	0,0609
3000213	Bombeo Carrión	2600816	Poza de la Vega	0,0000	0,0456
3000026	Mancomunidad de Aguas del Carrión	2600967	Saldaña	0,0143	0,3315
3000215	Bombeo Castrojeriz - Pisuerga	2600991	Villalibado	0,0058	0,0027
3000188	Bombeo La Maragatería - Órbigo	2601079	Santa Colomba de Somoza	0,0681	0,0025
3000188	Bombeo La Maragatería - Órbigo	2601086	Villar de Ciervos	0,0000	0,0017
3000214	Bombeo Castrojeriz - Arlanza	2601150	Las Rebolledas	0,0000	0,0035
3000205	Bombeo Aluvial del Órbigo	2601360	Castrillo de la Valduerna	0,0000	0,0103
3000027	Carrión de los Condes	2601389	Carrión de Los Condes	0,0000	0,2679
3000037	Úzquiza - Arlanzón, Manc. de la Ribera del Río Ausín y Zona de San Pedro de Cardeña, Manc. Ríos Arlanzón y Vena	2601632	Pineda de la Sierra	0,0110	0,0082
3000043	Bombeo Burgos	2601636	Revilla del Campo	0,0000	0,0092
3000014	Puebla de Sanabria	2601669	Vigo	0,0000	0,4735
3000187	Bombeo Sanabria - Tera	2601676	San Justo	0,0077	0,0098
3000187	Bombeo Sanabria - Tera	2601757	Limianos de Sanabria	0,0000	0,0023
3000052	Bombeo Arlanzón-Río Lobos - Arlanza	2601783	Aceña	0,0014	0,0034
3000187	Bombeo Sanabria - Tera	2601808	Cobrerros	0,0003	0,0240
3000016	Tera	2601872	Palacios de Sanabria	0,0235	0,0136
3000233	Bombeo Sanabria - Támega - Manzanas	2601883	Aciberros	0,0000	0,2233
3000186	Bombeo Vilardevós-Laza	2601932	A Mezquita	0,0000	0,0580
3000052	Bombeo Arlanzón-Río Lobos - Arlanza	2601961	Hortigüela	0,1821	0,0212
3000190	Bombeo Páramo de Astudillo - Pisuerga	2601979	Villamediana	0,0022	0,0230
3000262	Tramo medio del Pisuerga	2602007	Torquemada	0,0000	0,2524
3000029	Palencia y Mancomunidad Campos-Este	2602106	Autilla del Pino	0,0000	0,0962

Anejo 6. Apéndice I. Estimación de las reservas de las demandas urbanas

Cod. UDU	Nombre UDU	Cod. Municipio	Nombre Municipio	VC <sub>1+2</sub> (hm <sup>3</sup> /año)	V tram (hm <sup>3</sup> /año)
3000209	Bombeo Aranda de Duero - Arlanza	2602108	Royuela de Río Franco	0,0008	0,0360
3000015	Municipio de Verín	2602179	Mourazos	0,0148	0,0159
3000028	Manc. Alcor de Campos, Manc. de Aguas Campos-Alcores, Manc. Villas de Tierra de Campos y Manc. Zona Campos Oeste	2602194	Meneses de Campos	0,0000	0,0000
3000187	Bombeo Sanabria - Tera	2602206	San Pedro de las Herrerías	0,0000	0,0014
3000045	Bombeo Terciario detrítico bajo los páramos - Pisuerga	2602208	Antigüedad	0,0000	0,0714
3000187	Bombeo Sanabria - Tera	2602263	Mahide	0,0000	0,0177
3000246	Bombeo Valle del Tera - Esla-Valderaduey	2602332	Faramontanos de Tábara	0,0000	0,0354
3000034	Mancomunidad Zona Cerrato Sur	2602336	Cevico Navero	0,0000	0,0160
3000189	Bombeo Aliste	2602432	Ferreruela de Tábara	0,0267	0,0309
3000057	Mancomunidad El Caramacho	2602451	Casarejos	0,2820	0,0210
3000187	Bombeo Sanabria - Tera	2602487	Gallegos del Río	0,0300	0,0000
3000173	Mancomunidad Bajo Pisuerga	2602490	Cigales	0,0000	0,5256
3000067	Bombeo Aranda de Duero - Alto Duero	2602516	Quintana del Pidio	0,0000	0,0237
3000232	Bombeo Riaza - Riaza - Duratón	2602574	Villaescusa de Roa	0,0000	0,0110
3000067	Bombeo Aranda de Duero - Alto Duero	2602632	Quemada	0,0887	0,0559
3000189	Bombeo Aliste	2602644	Carbajales de Alba	0,1584	0,0815
3000046	Bombeo Tordesillas - Bajo Duero	2602742	Villalube	0,0000	0,0233
3000231	Bombeo Riaza - Alto Duero	2602758	Linares de la Vid	0,0000	0,0127
3000189	Bombeo Aliste	2602759	Villanueva de Los Corchos	0,0000	0,0065
3000189	Bombeo Aliste	2602794	Villafior	0,0000	0,0098
3000058	Mancomunidad Comarca de la Churrería	2602842	Traspinedo	0,1164	0,0110
3000195	Bombeo Sayago - Bajo Duero	2602875	Ricobayo de Alba	0,0000	0,0800
3000231	Bombeo Riaza - Alto Duero	2602893	Aldea de San Esteban	0,0035	0,0102
3000046	Bombeo Tordesillas - Bajo Duero	2602894	Morales de Toro	0,0150	0,5838
3000093	Bombeo Tierra del Vino	2603129	Venialbo	0,0503	0,0670
3000093	Bombeo Tierra del Vino	2603170	Corrales	0,0010	0,1209
3000068	Bombeo Ayllón	2603175	Cascajares	0,0055	0,0090
3000071	Bombeo Almazán Sur	2603199	Liceras	0,0408	0,0171
3000093	Bombeo Tierra del Vino	2603215	Santa Clara de Avedillo	0,0000	0,0182
3000093	Bombeo Tierra del Vino	2603343	Villamor de Los Escuderos	0,0000	0,0427
3000062	Riaza	2603344	Riaza	1,1479	0,7583
3000095	Bombeo Cantimpalos - Cega-Eresma-Adaja	2603407	Aguilafuente	0,2123	0,0650
3000098	Salamanca y Manc. Azud de Villagonzalo de Tormes	2603496	Parada de Rubiales	0,0000	0,0343
3000164	Abastecimiento río Eresma - Adaja	2603658	Aldeanueva del Codonal	0,0000	0,0134
3000098	Salamanca y Manc. Azud de Villagonzalo de Tormes	2603764	Castellanos de Moriscos	0,7544	0,0565
3000092	Bombeo Medina del Campo - Bajo Duero	2603785	Zorita de la Frontera	0,0000	0,0204
3000095	Bombeo Cantimpalos - Cega-Eresma-Adaja	2603892	Garcillán	0,0000	0,0636
3000098	Salamanca y Manc. Azud de Villagonzalo de Tormes	2603901	Santa Marta de Tormes	0,3100	1,8000
3000117	Bombeo Salamanca	2603902	Galindo y Perahuy	0,5508	0,1916
3000092	Bombeo Medina del Campo - Bajo Duero	2603958	Constanzana	0,0073	0,0213
3000108	Peñaranda de Bracamonte	2604014	Peñaranda de Bracamonte	0,0000	0,9737
3000212	Bombeo Campo Charro - Tormes	2604135	Terradillos	0,2668	0,4296

Cod. UDU	Nombre UDU	Cod. Municipio	Nombre Municipio	VC <sub>1+2</sub> (hm <sup>3</sup> /año)	V tram (hm <sup>3</sup> /año)
3000211	Bombeo Campo Charro - Águeda	2604513	Navarredonda de la Rinconada	0,0187	0,0313
3000211	Bombeo Campo Charro - Águeda	2604552	Cereceda de la Sierra	0,0000	0,0070
3000254	Mancomunidad de Guijuelo y su entorno comarcal (Duero)	2604567	Guijuelo	1,1513	0,5877
3000079	Cabecera del Adaja	2604586	Solosancho	0,0883	0,0771
3000106	Embalse de Irueña y Manc. Burguillos	2604674	El Sahugo	0,0000	0,0117
3000196	Bombeo Gredos	2604683	Neila de San Miguel	0,0000	0,0068
3000117	Bombeo Salamanca	2604933	Moriscos	0,0020	0,0610
3000202	Bombeo Aluvial del Duero: Aranda-Tordesillas - Riaza - Duratón	2606741	Doctrinos	0,0000	0,0363

Tabla 4. Volúmenes en tramitación no utilizados dado que pueden estar considerados previamente en el volumen concesional

### 2.3 Cálculo de la reserva de las demandas urbanas

La reserva está definida matemáticamente como:

$$\text{Reserva teórica} = \text{Vol. Asignado} - \text{Vol. Concesión}$$

El volumen concesional ha sido estimado según el Procedimiento General expuesto anteriormente por combinación de 4 criterios distintos (VC<sub>1+2,3,4</sub>).

La reserva teórica puede verse modificada por el volumen en tramitación si éste último es superior a la reserva teórica.

Si Vol. Tramitación  $\geq$  Reserva teórica  $\rightarrow$  Reserva = Vol. Tramitación

Si Vol. Tramitación  $<$  Reserva teórica  $\rightarrow$  Reserva = Reserva teórica

Por último, para aquellas demandas en las que se obtenga una reserva muy exigua (mayor que cero, pero inferior a 0,03 hm<sup>3</sup>) para superar las incertidumbres existentes respecto tanto a la estimación de la demanda como al volumen concedido, ante lo prioritario del uso abastecimiento, se establece como criterio general, cuando no hay otro, un reserva mínima de 30.000 m<sup>3</sup>/año por UDU que se considerará en la normativa del plan..

En la siguiente tabla se presenta la reserva final calculada junto a los resultados intermedios de volumen concesional y tramitación.



Anejo 6. Apéndice I. Estimación de las reservas de las demandas urbanas

Cod. UDU	Nombre UDU	Zona Explotación	Situación	Asignación (hm <sup>3</sup> /año)	Vol.Conc (hm <sup>3</sup> /año)	Vol. Tramitación (hm <sup>3</sup> /año)	Reserva (hm <sup>3</sup> /año)	Criterio de reserva
3000001	León	Esla	Sin déficit	15,8960	37,1909	0,0000	0,0300	Procedimiento general
3000002	Mancomunidad Alto Bernesga	Esla	Sin déficit	0,4080	1,1125	0,0000	0,0300	Procedimiento general
3000003	Sabero	Esla	Sin déficit	0,0860	0,2569	0,0000	0,0300	Procedimiento general
3000005	Muelas del Pan	Esla	Sin déficit	0,1020	0,1204	0,0000	0,0300	Procedimiento general
3000006	Mancomunidad Zona Norte de Valladolid	Esla	Sin déficit	0,3720	1,3467	0,0000	0,0300	Procedimiento general
3000007	Astorga	Órbigo	Sin déficit	0,9580	2,2342	0,0000	0,0300	Procedimiento general
3000008	La Bañeza	Órbigo	Sin déficit	1,4300	1,5951	0,0000	0,0300	Procedimiento general
3000010	Carrizo de la Ribera	Órbigo	Sin déficit	0,2130	0,6333	0,0000	0,0300	Procedimiento general
3000011	Castrocontrigo	Órbigo	Sin déficit	0,0300	0,1462	0,0000	0,0300	Procedimiento general
3000012	La Magdalena	Órbigo	Sin déficit	0,1750	0,5398	0,0000	0,0300	Procedimiento general
3000013	Mancomunidad del Órbigo	Órbigo	Sin déficit	0,9510	3,7794	0,0000	0,0300	Procedimiento general
3000014	Puebla de Sanabria	Tera	Sin déficit	0,2890	0,1870	0,4735	0,4735	Volumen en tramitación/informado
3000015	Municipio de Verín	Támega	Sin déficit	1,1280	2,3776	0,0159	0,0200	Reserva mínima
3000016	Tera	Tera	Sin déficit	0,2250	0,2365	0,0136	0,0200	Reserva mínima
3000017	Mancomunidad de Municipios del Curueño	Esla	Sin déficit	0,2200	0,3223	0,0000	0,0300	Procedimiento general
3000018	Mancomunidad de La Maragatería	Órbigo	Sin déficit	0,0200	0,0133	0,0000	0,0200	Reserva mínima
3000019	Mancomunidad Tierras de Aliste	Esla	Sin déficit	0,0090	0,0000	0,0000	0,0200	Reserva mínima
3000020	Bombeo Guardo	Esla	Sin déficit	0,9320	2,6743	0,0473	0,0473	Volumen en tramitación/informado
3000022	Bombeo Tierra de Campos - Esla-Valderaduey	Esla	Sin déficit	1,3460	1,7926	0,0000	0,0300	Procedimiento general
3000023	Bombeo Valle del Tera - Tera	Tera	Sin déficit	0,3150	0,6570	0,0000	0,0300	Procedimiento general
3000024	Bombeo Villafáfila - Bajo Duero	Bajo Duero	Sin déficit	0,6860	0,8196	0,0000	0,0300	Procedimiento general
3000026	Mancomunidad de Aguas del Carrión	Carrión	Sin déficit	1,2130	0,0893	0,4967	1,1237	Procedimiento general
3000027	Carrión de los Condes	Carrión	Sin déficit	0,4330	0,1272	0,2679	0,3058	Procedimiento general
3000028	Manc. Alcor de Campos, Manc. de Aguas Campos-Alcores, Manc. Villas de Tierra de Campos y Manc. Zona Campos Oeste	Carrión	Sin déficit	1,2930	4,5085	0,0000	0,0300	Procedimiento general
3000029	Palencia y Mancomunidad Campos-Este	Carrión	Sin déficit	10,1040	15,0486	0,0962	0,0962	Volumen en tramitación/informado

Anejo 6. Apéndice I. Estimación de las reservas de las demandas urbanas

Cod. UDU	Nombre UDU	Zona Explotación	Situación	Asignación (hm <sup>3</sup> /año)	Vol.Conc (hm <sup>3</sup> /año)	Vol. Tramitación (hm <sup>3</sup> /año)	Reserva (hm <sup>3</sup> /año)	Criterio de reserva
3000030	Mancomunidad Campos Zona Norte del Canal de Castilla y Mancomunidad de Aguas del Otero	Pisuerga	Sin déficit	0,2740	0,5469	0,0000	0,0300	Procedimiento general
3000031	Mancomunidad del Valle del Pisuerga	Pisuerga	Sin déficit	0,2610	1,2541	0,0000	0,0300	Procedimiento general
3000032	Herrera de Pisuerga	Pisuerga	Sin déficit	0,4850	1,1901	0,0000	0,0300	Procedimiento general
3000033	Dueñas y mancomunidad de Arroyo del Pontón	Carrión	Sin déficit	0,0890	0,5917	0,0000	0,0300	Procedimiento general
3000034	Mancomunidad Zona Cerrato Sur	Pisuerga	Sin déficit	0,2110	0,1610	0,0160	0,0500	Procedimiento general
3000035	Área metropolitana de Valladolid	Carrión	Sin déficit	43,8850	83,8867	0,0000	0,0300	Procedimiento general
3000036	Valdeolea-Brañosera	Pisuerga	Sin déficit	0,0750	0,6640	0,0000	0,0300	Procedimiento general
3000037	Úzquiza - Arlanzón, Manc. de la Ribera del Río Ausín y Zona de San Pedro de Cardeña, Manc. Ríos Arlanzón y Vena	Arlanza	Sin déficit	28,0800	31,4490	0,0082	0,0200	Reserva mínima
3000038	Quintanar de la Sierra	Arlanza	Sin déficit	0,3490	0,4082	0,0000	0,0300	Procedimiento general
3000039	Zamora	Bajo Duero	Sin déficit	4,9950	6,6953	0,0000	0,0300	Procedimiento general
3000040	Mancomunidades Bajo Arlanza y Zona Norte del Cerrato	Arlanza	Sin déficit	0,1030	0,5031	0,0000	0,0300	Procedimiento general
3000041	Mancomunidad Campos y Nava	Carrión	Sin déficit	0,4760	0,2648	0,0000	0,2112	Procedimiento general
3000042	Bombeo Villadiago	Pisuerga	Sin déficit	0,3460	1,2209	0,0000	0,0300	Procedimiento general
3000043	Bombeo Burgos	Arlanza	Sin déficit	0,8940	1,1707	0,0092	0,0200	Reserva mínima
3000044	Bombeo Páramo de Torozos - Bajo Duero	Bajo Duero	Sin déficit	0,2570	0,0259	0,0000	0,2311	Procedimiento general
3000045	Bombeo Terciario detrítico bajo los páramos - Pisuerga	Pisuerga	Sin déficit	0,3310	0,3530	0,0714	0,0714	Volumen en tramitación/informado
3000046	Bombeo Tordesillas - Bajo Duero	Bajo Duero	Sin déficit	1,5740	1,8734	0,6071	0,6071	Volumen en tramitación/informado
3000049	Bombeo Cervera de Pisuerga - Pisuerga	Pisuerga	Sin déficit	0,3920	0,5277	0,0000	0,0300	Procedimiento general
3000050	Bombeo Quintanilla-Peñahorada - Pisuerga	Pisuerga	Sin déficit	0,1990	0,2055	0,0000	0,0300	Procedimiento general

Anejo 6. Apéndice I. Estimación de las reservas de las demandas urbanas

Cod. UDU	Nombre UDU	Zona Explotación	Situación	Asignación (hm <sup>3</sup> /año)	Vol.Conc (hm <sup>3</sup> /año)	Vol. Tramitación (hm <sup>3</sup> /año)	Reserva (hm <sup>3</sup> /año)	Criterio de reserva
3000051	Bombeo Quintanilla-Peñahorada - Arlanza	Arlanza	Sin déficit	0,1180	0,2343	0,0000	0,0300	Procedimiento general
3000052	Bombeo Arlanzón-Río Lobos - Arlanza	Arlanza	Sin déficit	0,1810	0,3924	0,0246	0,0246	Volumen en tramitación/informado
3000053	Comarca de Pinares	Alto Duero	Sin déficit	0,7160	1,6361	0,0000	0,0300	Procedimiento general
3000054	Tierras Altas de Soria	Alto Duero	Sin déficit	0,1850	0,8895	0,0000	0,0300	Procedimiento general
3000055	Soria	Alto Duero	Sin déficit	5,2220	9,6876	0,0000	0,0300	Procedimiento general
3000056	Almazán	Alto Duero	Sin déficit	0,5420	0,5656	0,0000	0,0300	Procedimiento general
3000057	Mancomunidad El Caramacho	Alto Duero	Sin déficit	0,4110	0,8396	0,0210	0,0210	Volumen en tramitación/informado
3000058	Mancomunidad Comarca de la Churrería	Riaza	Sin déficit	0,8790	4,1657	0,0110	0,0200	Reserva mínima
3000059	Campo de Peñafiel	Riaza	Sin déficit	0,3210	0,3609	0,0000	0,0300	Procedimiento general
3000062	Riaza	Riaza	Sin déficit	0,3920	1,1491	0,7583	0,7583	Volumen en tramitación/informado
3000063	Mancomunidad Valle del Esgueva	Riaza	Sin déficit	1,7970	0,9059	0,8720	0,8911	Procedimiento general
3000064	Boecillo	Riaza	Sin déficit	0,9860	10,8889	0,0000	0,0300	Procedimiento general
3000065	Laguna de Duero	Riaza	Sin déficit	2,1430	2,1123	0,0000	0,0307	Procedimiento general
3000066	Mancomunidad Campo de Gómara	Alto Duero	Sin déficit	0,1290	0,2917	0,0000	0,0300	Procedimiento general
3000067	Bombeo Aranda de Duero - Alto Duero	Alto Duero	Sin déficit	1,7260	2,3285	0,0796	0,0796	Volumen en tramitación/informado
3000068	Bombeo Ayllón	Riaza	Sin déficit	0,4100	1,6156	0,0090	0,0200	Reserva mínima
3000069	Bombeo Cabrejas-Soria	Alto Duero	Sin déficit	0,0330	0,1080	0,0000	0,0300	Procedimiento general
3000070	Bombeo Araviana	Alto Duero	Sin déficit	0,0930	0,1312	0,0000	0,0300	Procedimiento general
3000071	Bombeo Almazán Sur	Alto Duero	Sin déficit	0,4590	0,7029	0,0171	0,0200	Reserva mínima
3000072	Bombeo Arlanzón-Río Lobos - Alto Duero	Alto Duero	Sin déficit	0,1690	0,3390	0,0000	0,0300	Procedimiento general
3000073	Bombeo Cuenca de Almazán	Alto Duero	Sin déficit	1,1210	2,7371	0,0000	0,0300	Procedimiento general
3000076	Bombeo Terciario detrítico bajo los páramos - Riaza - Duratón	Riaza	Sin déficit	0,2050	0,2068	0,0000	0,0300	Procedimiento general
3000077	Ávila	Cega-Eresma-Adaja	Sin déficit	6,2990	15,1135	0,0000	0,0300	Procedimiento general
3000078	Madrigal de las Altas Torres	Cega-Eresma-Adaja	Sin déficit	0,3620	0,2123	0,0000	0,1497	Procedimiento general
3000079	Cabecera del Adaja	Cega-Eresma-Adaja	Sin déficit	0,2660	0,6053	0,0771	0,0771	Volumen en tramitación/informado
3000080	Mancomunidad de Municipios Río Eresma	Cega-Eresma-Adaja	Sin déficit	2,9920	6,6215	0,2000	0,2000	Volumen en tramitación/informado

Anejo 6. Apéndice I. Estimación de las reservas de las demandas urbanas

Cod. UDU	Nombre UDU	Zona Explotación	Situación	Asignación (hm <sup>3</sup> /año)	Vol.Conc (hm <sup>3</sup> /año)	Vol. Tramitación (hm <sup>3</sup> /año)	Reserva (hm <sup>3</sup> /año)	Criterio de reserva
3000081	Segovia	Cega-Eresma-Adaja	Sin déficit	6,1130	13,6479	0,0000	0,0300	Procedimiento general
3000082	El Espinar	Cega-Eresma-Adaja	Incumple IPH	2,9071	6,4445	0,0000	0,0300	Procedimiento general
3000083	Cabecera del Pirón, Manc. Fuente del Mojón y Manc. Río Viejo	Cega-Eresma-Adaja	Sin déficit	0,4860	3,2983	0,0000	0,0300	Procedimiento general
3000085	Mancomunidad Tierras del Adaja	Cega-Eresma-Adaja	Sin déficit	2,4330	4,0776	0,0000	0,0300	Procedimiento general
3000087	Comunidad de usuarios de la presa del río Ceguilla	Cega-Eresma-Adaja	Sin déficit	0,5710	0,5677	0,3320	0,3320	Volumen en tramitación/informado
3000089	Mancomunidad La Mujer Muerta	Cega-Eresma-Adaja	Sin déficit	0,2740	1,0306	0,0000	0,0300	Procedimiento general
3000091	Bombeo Los Arenales - Cega-Eresma-Adaja	Cega-Eresma-Adaja	Sin déficit	1,0950	5,7289	0,0000	0,0300	Procedimiento general
3000092	Bombeo Medina del Campo - Bajo Duero	Bajo Duero	Sin déficit	1,3590	1,7284	0,0417	0,0417	Volumen en tramitación/informado
3000093	Bombeo Tierra del Vino	Bajo Duero	Sin déficit	1,7660	2,3230	0,2488	0,2488	Volumen en tramitación/informado
3000094	Bombeo Cantimpalos - Riaza - Duratón	Riaza	Sin déficit	0,5530	0,5180	0,0000	0,0350	Procedimiento general
3000095	Bombeo Cantimpalos - Cega-Eresma-Adaja	Cega-Eresma-Adaja	Sin déficit	2,2910	6,6065	0,1286	0,1286	Volumen en tramitación/informado
3000096	Bombeo Valle de Amblés	Cega-Eresma-Adaja	Sin déficit	0,3490	0,3167	0,0000	0,4000	Criterio ad hoc
3000098	Salamanca y Manc. Azud de Villagonzalo de Tormes	Tormes	Sin déficit	21,1620	30,4763	1,8908	1,8908	Volumen en tramitación/informado
3000099	Mancomunidad de Aguas de Piedrahíta-Malpartida de Corneja	Tormes	Sin déficit	0,3050	0,4180	0,0000	0,0300	Procedimiento general
3000100	Ledesma	Tormes	Sin déficit	0,3160	0,2624	0,0000	0,0536	Procedimiento general
3000101	Embalse de Santa Teresa y Mancomunidad Aguas de Santa Teresa	Tormes	Sin déficit	0,1380	1,5191	0,0000	0,0300	Procedimiento general
3000102	El Barco de Ávila	Tormes	Sin déficit	0,5630	1,1621	0,0000	0,0300	Procedimiento general
3000103	Alba de Tormes y mancomunidad Cuatro Caminos	Tormes	Sin déficit	0,7330	4,9888	0,0000	0,0300	Procedimiento general

Anejo 6. Apéndice I. Estimación de las reservas de las demandas urbanas

Cod. UDU	Nombre UDU	Zona Explotación	Situación	Asignación (hm <sup>3</sup> /año)	Vol.Conc (hm <sup>3</sup> /año)	Vol. Tramitación (hm <sup>3</sup> /año)	Reserva (hm <sup>3</sup> /año)	Criterio de reserva
3000104	Embalse de Almendra, Manc. Cabeza de Horno y Manc. Sayagua	Tormes	Sin déficit	2,2930	5,2437	0,0000	0,0300	Procedimiento general
3000105	Ciudad Rodrigo y Mancomunidad Puente la Unión	Águeda	Sin déficit	1,1860	3,5203	0,0000	0,0300	Procedimiento general
3000106	Embalse de Iruña y Manc. Burguillos	Águeda	Sin déficit	0,1860	0,3717	0,0117	0,0200	Reserva mínima
3000107	Mancomunidad Campo Charro	Águeda	Sin déficit	0,0920	0,1837	0,0000	0,0300	Procedimiento general
3000108	Peñaranda de Bracamonte	Tormes	Sin déficit	0,9820	0,0000	1,0500	1,0500	Volumen en tramitación/informado
3000110	Mancomunidad de Aguas Águeda-Azaba	Águeda	Sin déficit	0,1460	0,4845	0,0000	0,0300	Procedimiento general
3000111	Presa de Gamonal, Manc. De Aguas de la Presa de Gamonal y Manc. Sierra de Ávila-Este	Tormes	Sin déficit	0,1740	0,9392	0,0000	0,0300	Procedimiento general
3000112	Mancomunidad Comarca de Gredos	Tormes	Sin déficit	0,1870	0,0635	0,0000	0,1235	Procedimiento general
3000113	Cabezas del Villar	Tormes	Sin déficit	0,0140	0,0137	0,0000	0,0200	Reserva mínima
3000117	Bombeo Salamanca	Tormes	Sin déficit	3,3700	7,2352	0,2526	0,2526	Volumen en tramitación/informado
3000118	Bombeo La Fuente de San Esteban	Águeda	Sin déficit	0,4920	1,4758	0,0000	0,0300	Procedimiento general
3000119	Bombeo Ciudad Rodrigo	Águeda	Sin déficit	0,0710	0,1788	0,0000	0,0300	Procedimiento general
3000120	Bombeo Valdecorneja	Tormes	Sin déficit	0,0140	0,0093	0,0000	0,0200	Reserva mínima
3000122	Mansilla de las Mulas	Esla	Sin déficit	0,1520	1,0722	0,0000	0,0300	Procedimiento general
3000123	Canal del Pisuerga	Pisuerga	Sin déficit	0,0080	0,0056	0,0000	0,0200	Reserva mínima
3000125	Mancomunidad de Pinares de Soria	Alto Duero	Sin déficit	0,1450	0,1689	0,0000	0,0300	Procedimiento general
3000126	Cabecera Duratón	Riaza	Sin déficit	0,0580	0,0757	0,0000	0,0300	Procedimiento general
3000128	Mancomunidad de Guijuelo y su entorno comarcal (Tajo)	Tormes	Sin déficit	0,2490	0,0000	0,5581	0,5581	Volumen en tramitación/informado
3000155	ETAP Benavente y los Valles	Tera	Sin déficit	3,5270	8,3476	0,0000	0,0300	Procedimiento general
3000159	Mancomunidad de Vega de Duero	Bajo Duero	Sin déficit	2,3350	6,1215	0,0000	0,0300	Procedimiento general
3000161	Vecindad de Burgos y Bajo Arlanza	Arlanza	Sin déficit	0,9600	2,2410	0,0000	0,0300	Procedimiento general
3000164	Abastecimiento río Eresma - Adaja	Cega-Eresma-Adaja	Sin déficit	0,1420	0,2493	0,0134	0,0200	Reserva mínima

Anejo 6. Apéndice I. Estimación de las reservas de las demandas urbanas

Cod. UDU	Nombre UDU	Zona Explotación	Situación	Asignación (hm <sup>3</sup> /año)	Vol.Conc (hm <sup>3</sup> /año)	Vol. Tramitación (hm <sup>3</sup> /año)	Reserva (hm <sup>3</sup> /año)	Criterio de reserva
3000168	Videferre	Támega	Sin déficit	0,0140	0,0000	0,0000	0,0200	Reserva mínima
3000170	Laza	Támega	Sin déficit	0,0540	0,0649	0,0000	0,0300	Procedimiento general
3000173	Mancomunidad Bajo Pisuerga	Carrión	Sin déficit	0,4360	0,0997	0,5256	0,5256	Volumen en tramitación/informado
3000174	Abastecimiento río Eresma - Cega	Cega-Eresma-Adaja	Sin déficit	0,2720	0,5220	0,0000	0,0300	Procedimiento general
3000176	Mancomunidad La Atalaya	Cega-Eresma-Adaja	Sin déficit	1,2190	0,8149	0,0000	0,4041	Procedimiento general
3000177	Núcleos Duero Internacional	Águeda	Sin déficit	0,1900	0,1673	0,0000	0,0227	Procedimiento general
3000178	San Lourenzo, O Pereiro, Riós y A Gudiña	Támega	Sin déficit	0,1220	0,1517	0,0000	0,0300	Procedimiento general
3000180	Vilaza, Albarellos, Medeiros, A Madanela y San Cristovo	Támega	Sin déficit	0,1280	0,0000	0,0000	0,1280	Procedimiento general
3000182	Vilardevós	Támega	Sin déficit	0,0200	0,0184	0,0000	0,0200	Reserva mínima
3000186	Bombeo Vilardevós-Laza	Támega	Sin déficit	0,8000	0,1284	0,0580	0,6716	Procedimiento general
3000187	Bombeo Sanabria - Tera	Tera	Sin déficit	1,2340	1,2734	0,0552	0,0552	Volumen en tramitación/informado
3000188	Bombeo La Maragatería - Órbigo	Órbigo	Sin déficit	0,8500	2,0345	0,0042	0,0200	Reserva mínima
3000189	Bombeo Aliste	Esla	Sin déficit	0,6160	0,7524	0,1287	0,1287	Volumen en tramitación/informado
3000190	Bombeo Páramo de Astudillo - Pisuerga	Pisuerga	Sin déficit	0,1600	0,1191	0,0230	0,0409	Procedimiento general
3000191	Bombeo Sierra de Cameros - Arlanza	Arlanza	Sin déficit	0,4770	1,0005	0,0000	0,0300	Procedimiento general
3000192	Bombeo Sierra de Cameros - Alto Duero	Alto Duero	Sin déficit	0,4250	0,2816	0,0000	0,1434	Procedimiento general
3000193	Bombeo Páramo de Corcos - Riaza - Duratón	Riaza	Sin déficit	0,1220	0,1198	0,0000	0,0200	Reserva mínima
3000194	Bombeo Sierra de Ávila	Cega-Eresma-Adaja	Sin déficit	0,4910	1,4690	0,0000	0,0300	Procedimiento general
3000195	Bombeo Sayago - Bajo Duero	Bajo Duero	Sin déficit	0,1120	0,0000	0,0800	0,1120	Procedimiento general
3000196	Bombeo Gredos	Tormes	Sin déficit	0,9010	1,0128	0,0068	0,0200	Reserva mínima
3000197	Bombeo Vitigudino	Águeda	Sin déficit	0,2490	0,1687	0,0000	0,0803	Procedimiento general
3000201	Bombeo Aluvial del Duero: Aranda-Tordesillas - Pisuerga	Pisuerga	Sin déficit	0,4310	0,4780	0,0000	0,0300	Procedimiento general
3000202	Bombeo Aluvial del Duero: Aranda-Tordesillas - Riaza - Duratón	Riaza	Sin déficit	3,4180	4,7977	0,0363	0,0363	Volumen en tramitación/informado
3000203	Bombeo Aluvial del Duero: Tordesillas-Zamora	Bajo Duero	Sin déficit	0,4990	0,4516	0,0000	0,0474	Procedimiento general
3000204	Bombeo Aluvial del Esla	Esla	Sin déficit	4,8240	10,4652	0,1104	0,1104	Volumen en tramitación/informado

Anejo 6. Apéndice I. Estimación de las reservas de las demandas urbanas

Cod. UDU	Nombre UDU	Zona Explotación	Situación	Asignación (hm <sup>3</sup> /año)	Vol.Conc (hm <sup>3</sup> /año)	Vol. Tramitación (hm <sup>3</sup> /año)	Reserva (hm <sup>3</sup> /año)	Criterio de reserva
3000205	Bombeo Aluvial del Órbigo	Órbigo	Sin déficit	0,8410	0,6487	0,0103	0,1923	Procedimiento general
3000206	Bombeo Aluviales del Pisuerga-Arlanzón - Arlanza	Arlanza	Sin déficit	0,0210	0,0039	0,0000	0,0200	Reserva mínima
3000207	Bombeo Aluviales del Pisuerga-Arlanzón - Carrión	Carrión	Sin déficit	0,5450	0,0000	0,0000	0,5450	Procedimiento general
3000208	Bombeo Aluviales del Pisuerga-Arlanzón - Pisuerga	Pisuerga	Sin déficit	0,8570	1,1149	0,0000	0,0300	Procedimiento general
3000209	Bombeo Aranda de Duero - Arlanza	Arlanza	Sin déficit	0,0900	0,0645	0,0360	0,0360	Volumen en tramitación/informado
3000210	Bombeo Aranda de Duero - Pisuerga	Pisuerga	Sin déficit	0,0780	0,1378	0,0000	0,0300	Procedimiento general
3000211	Bombeo Campo Charro - Águeda	Águeda	Sin déficit	0,1960	0,4190	0,0383	0,0383	Volumen en tramitación/informado
3000212	Bombeo Campo Charro - Tormes	Tormes	Sin déficit	0,2030	0,3808	0,4296	0,4296	Volumen en tramitación/informado
3000213	Bombeo Carrión	Carrión	Sin déficit	0,4190	3,7182	0,0456	0,0456	Volumen en tramitación/informado
3000214	Bombeo Castrojeriz - Arlanza	Arlanza	Sin déficit	0,1510	0,0827	0,0035	0,0683	Procedimiento general
3000215	Bombeo Castrojeriz - Pisuerga	Pisuerga	Sin déficit	0,3080	0,3124	0,0027	0,0200	Reserva mínima
3000216	Bombeo Cervera de Pisuerga - Carrión	Carrión	Sin déficit	0,0130	0,0000	0,0000	0,0200	Reserva mínima
3000217	Bombeo Guadarrama-Somosierra - Cega-Eresma-Adaja	Cega-Eresma-Adaja	Sin déficit	0,0300	0,0020	0,0000	0,0280	Procedimiento general
3000218	Bombeo Guadarrama-Somosierra - Riaza - Duratón	Riaza	Sin déficit	0,0810	0,0620	0,0000	0,0200	Reserva mínima
3000219	Bombeo La Maragatería - Tera	Tera	Sin déficit	0,1070	0,3620	0,0000	0,0300	Procedimiento general
3000220	Bombeo La Pola de Gordón	Órbigo	Sin déficit	0,3290	0,7248	0,0000	0,0300	Procedimiento general
3000221	Bombeo Las Batuecas	Águeda	Sin déficit	0,1910	0,2298	0,0000	0,0300	Procedimiento general
3000222	Bombeo Los Arenales - Riaza - Duratón	Riaza	Sin déficit	0,0670	0,1054	0,0000	0,0300	Procedimiento general
3000223	Bombeo Medina del Campo - Cega-Eresma-Adaja	Cega-Eresma-Adaja	Sin déficit	0,1730	0,1501	0,0000	0,0229	Procedimiento general
3000224	Bombeo Moncayo	Alto Duero	Sin déficit	0,0040	0,0000	0,0000	0,0200	Reserva mínima
3000225	Bombeo Páramo de Escalote	Alto Duero	Sin déficit	0,0270	0,0485	0,0000	0,0300	Procedimiento general
3000227	Bombeo Páramo de Torozos - Pisuerga	Pisuerga	Sin déficit	0,0680	0,0000	0,0000	0,0680	Procedimiento general
3000228	Bombeo Prádena	Cega-Eresma-Adaja	Sin déficit	0,1450	0,2406	0,0000	0,0300	Procedimiento general



Anejo 6. Apéndice I. Estimación de las reservas de las demandas urbanas

Cod. UDU	Nombre UDU	Zona Explotación	Situación	Asignación (hm <sup>3</sup> /año)	Vol.Conc (hm <sup>3</sup> /año)	Vol. Tramitación (hm <sup>3</sup> /año)	Reserva (hm <sup>3</sup> /año)	Criterio de reserva
3000229	Bombeo Raña de La Bañeza	Órbigo	Sin déficit	0,0690	0,0642	0,0000	0,0200	Reserva mínima
3000230	Bombeo Raña del Órbigo	Órbigo	Sin déficit	1,1350	2,1839	0,0000	0,0300	Procedimiento general
3000231	Bombeo Riaza - Alto Duero	Alto Duero	Sin déficit	0,3310	0,3843	0,0229	0,0229	Volumen en tramitación/informado
3000232	Bombeo Riaza - Riaza - Duratón	Riaza	Sin déficit	0,5350	1,2065	0,0110	0,0200	Reserva mínima
3000233	Bombeo Sanabria - Támega - Manzanás	Támega	Sin déficit	0,0940	0,0402	0,2233	0,2233	Volumen en tramitación/informado
3000234	Bombeo Sayago - Tormes	Tormes	Sin déficit	0,2220	0,2285	0,0000	0,0300	Procedimiento general
3000235	Bombeo Segovia	Cega-Eresma-Adaja	Sin déficit	0,0840	0,1143	0,0000	0,0300	Procedimiento general
3000236	Bombeo Sepúlveda	Riaza	Sin déficit	0,3230	0,4321	0,0000	0,0300	Procedimiento general
3000237	Bombeo Sierra de la Demanda	Arlanza	Sin déficit	0,0660	0,2013	0,0000	0,0300	Procedimiento general
3000238	Bombeo Terciario detrítico bajo los páramos - Bajo Duero	Bajo Duero	Sin déficit	0,0760	0,5007	0,0000	0,0300	Procedimiento general
3000239	Bombeo Terciario y Cuaternario del Esla-Cea	Esla	Sin déficit	1,1660	2,3669	0,0000	0,0300	Procedimiento general
3000240	Bombeo Terciario y Cuaternario del Tuerto-Esla - Esla-Valderaduey	Esla	Sin déficit	4,0030	7,3433	0,0015	0,0200	Reserva mínima
3000241	Bombeo Terciario y Cuaternario del Tuerto-Esla - Órbigo	Órbigo	Sin déficit	0,7090	1,5037	0,0000	0,0300	Procedimiento general
3000242	Bombeo Tierra de Campos - Carrión	Carrión	Sin déficit	0,2510	0,0884	0,0000	0,1626	Procedimiento general
3000243	Bombeo Tordesillas - Carrión	Carrión	Sin déficit	0,0970	0,2407	0,0000	0,0300	Procedimiento general
3000244	Bombeo Valdavia - Carrión	Carrión	Sin déficit	0,1220	0,1531	0,0000	0,0300	Procedimiento general
3000245	Bombeo Valdavia - Pisuegra	Pisuegra	Sin déficit	0,3890	0,8637	0,0000	0,0300	Procedimiento general
3000246	Bombeo Valle del Tera - Esla-Valderaduey	Esla	Sin déficit	0,0950	0,0542	0,0354	0,0408	Procedimiento general
3000248	Bombeo Verín	Támega	Sin déficit	0,2170	0,1260	0,0000	0,0910	Procedimiento general
3000249	Bombeo Villafáfila - Esla-Valderaduey	Esla	Sin déficit	0,2590	0,2306	0,0000	0,0284	Procedimiento general
3000252	Núcleo del Ebro	Alto Duero	Sin déficit	0,4130	0,4163	0,2000	0,2000	Volumen en tramitación/informado
3000253	Mancomunidad de Cardeñosa	Cega-Eresma-Adaja	Sin déficit	0,6400	2,9008	0,0000	0,0300	Procedimiento general
3000254	Mancomunidad de Guijuelo y su entorno comarcal (Duero)	Tormes	Sin déficit	0,7270	1,5128	0,7270	0,7270	Volumen en tramitación/informado
3000255	Mancomunidad de Los Arenales	Cega-Eresma-Adaja	Sin déficit	1,1210	2,5542	0,0000	0,0300	Procedimiento general

Cod. UDU	Nombre UDU	Zona Explotación	Situación	Asignación (hm <sup>3</sup> /año)	Vol.Conc (hm <sup>3</sup> /año)	Vol. Tramitación (hm <sup>3</sup> /año)	Reserva (hm <sup>3</sup> /año)	Criterio de reserva
3000257	Mancomunidad Las Lomas	Cega-Eresma-Adaja	Sin déficit	1,2010	1,4603	0,0000	0,0300	Procedimiento general
3000258	Mancomunidad Sierra de Ávila-Este	Cega-Eresma-Adaja	Sin déficit	0,0880	0,0000	0,0000	0,0880	Procedimiento general
3000259	Mancomunidad de aguas de Valle del Corneja	Tormes	Sin déficit	0,0690	0,0256	0,0000	0,0434	Procedimiento general
3000260	Mancomunidad de aguas del Tormes	Tormes	Sin déficit	0,0970	0,2096	0,0000	0,0300	Procedimiento general
3000261	Canal de Castilla. ETAP Osorno	Pisuerga	Sin déficit	0,1240	0,4030	0,0000	0,0300	Procedimiento general
3000262	Tramo medio del Pisuerga	Pisuerga	Sin déficit	1,3780	3,2903	0,2524	0,2524	Volumen en tramitación/informado
3000263	Mancomunidad Baltanás-Villaviudas	Pisuerga	Sin déficit	0,1800	0,1997	0,0000	0,0300	Procedimiento general
3000264	Bombeo Vilardevós-Laza (As Estivadas - núcleo del Miño-Sil)	Támega	Sin déficit	0,0050	0,0000	0,0000	0,0200	Reserva mínima
3000266	Mancomunidad Aguilar de Campoo - Camesa de Valdivia	Pisuerga	Sin déficit	0,9540	1,0975	0,0000	0,0300	Procedimiento general

Tabla 5. Reserva definitiva en las demandas urbanas