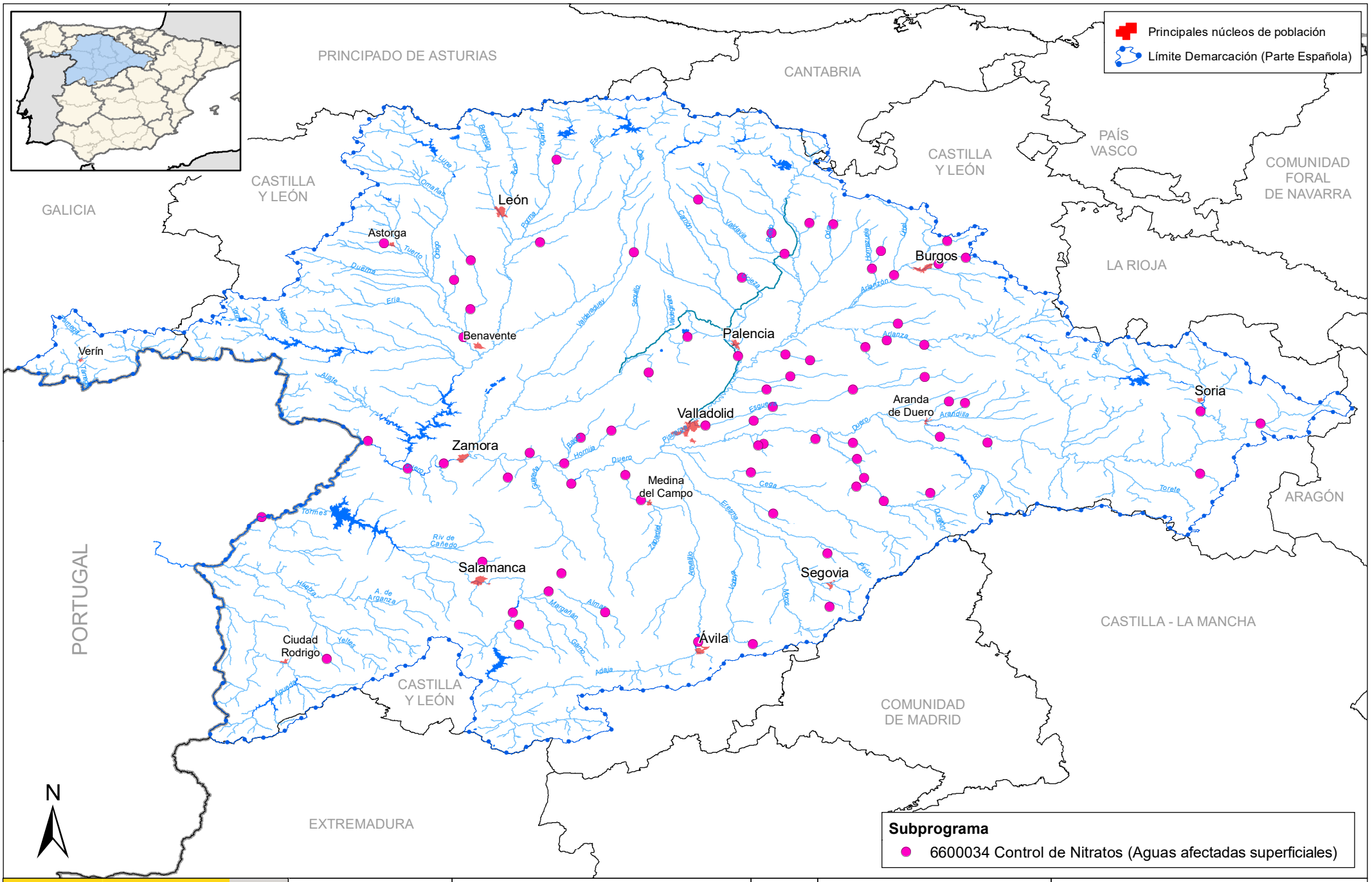

GOBIERNO DE ESPAÑA
MINISTERIO PARA LA TRANSICIÓN ECOLÓGICA Y EL RETO DEMOGRÁFICO
CONFEDERACIÓN HIDROGRÁFICA DEL DUERO, O.A.

PLAN HIDROLÓGICO 2022 - 2027

Título:
ESTACIONES DEL PROGRAMA DE CONTROL DE ZONAS PROTEGIDAS DECLARADAS EN VIRTUD DE LA DIRECTIVA 91/676/CEE. RED DE CONTROL DE NITRATOS (AGUAS AFECTADAS SUPERFICIALES)

Nº de mapa: 6-21

Fecha: Marzo de 2022
Fuente: CHD

Escala gráfica:
0 20 40 60 80 100 km