

Promotor:

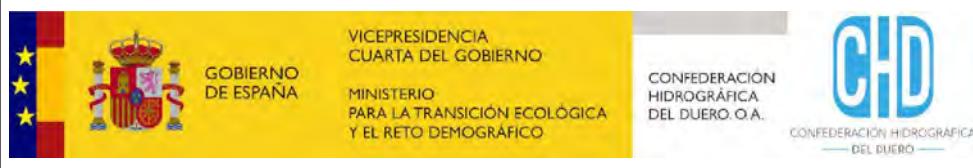

Consultor:



Proyecto:

Consulta pública de la inscripción en el Registro de Aguas
de demarcación hidrográfica del Duero de la Zona Regable del Adaja (expediente 1592/2011)

Plano:

Parcelas excluidas del Elenco de la Zona Regable Rio Adaja
Sector I

Fecha:

Septiembre 2020

Plano nº:

2.1

Escala:

1:12500

- Poligonal definida en decretos de transformación
- Parcelas excluidas del Elenco (fuera de poligonal definida en los decretos)
- Recintos excluidos del Elenco (Usos SIGPAC2020 incompatible con regadío)
- Parcelas excluidas del Elenco (no transformadas o sin hidrante)
- Términos municipales

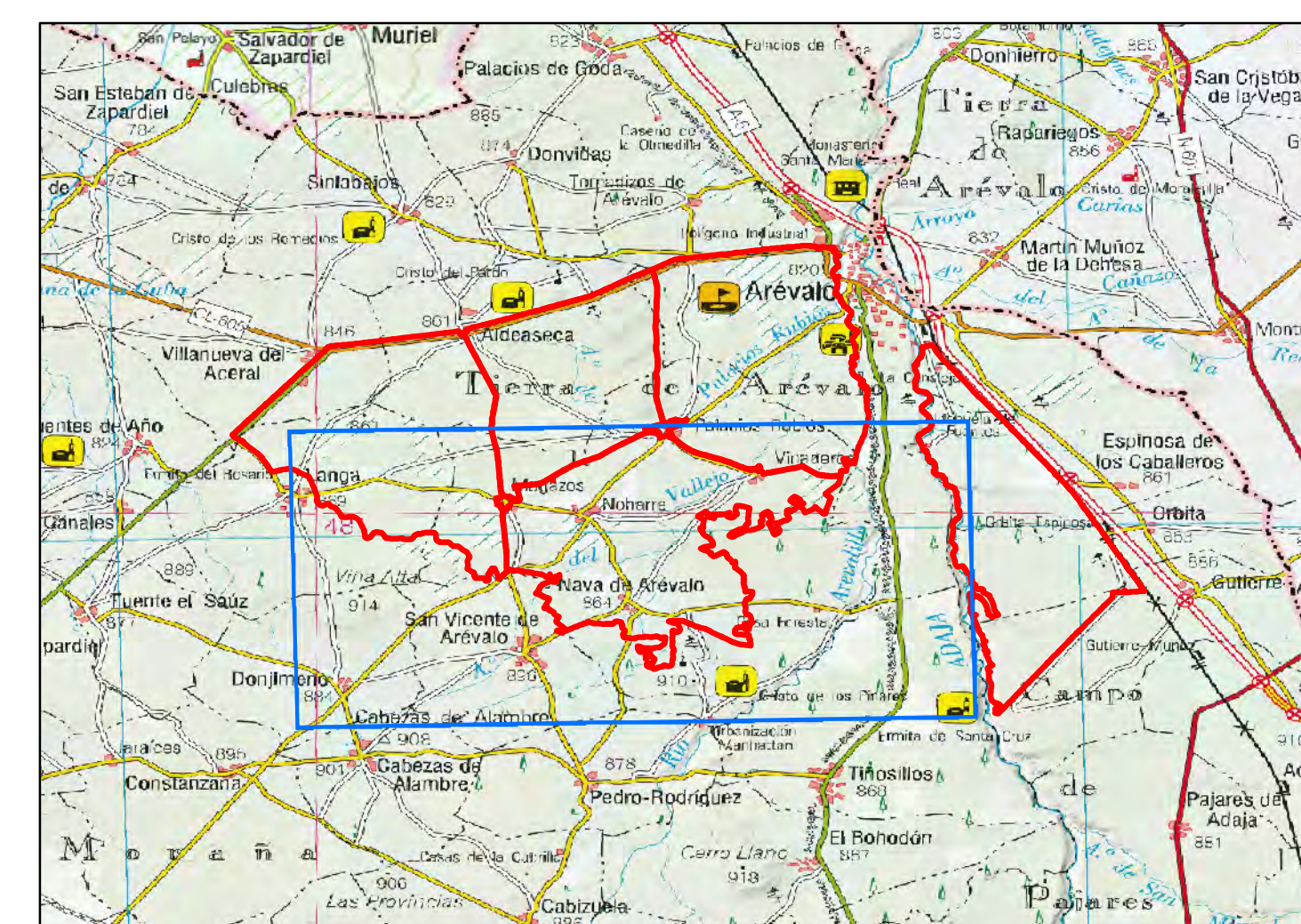

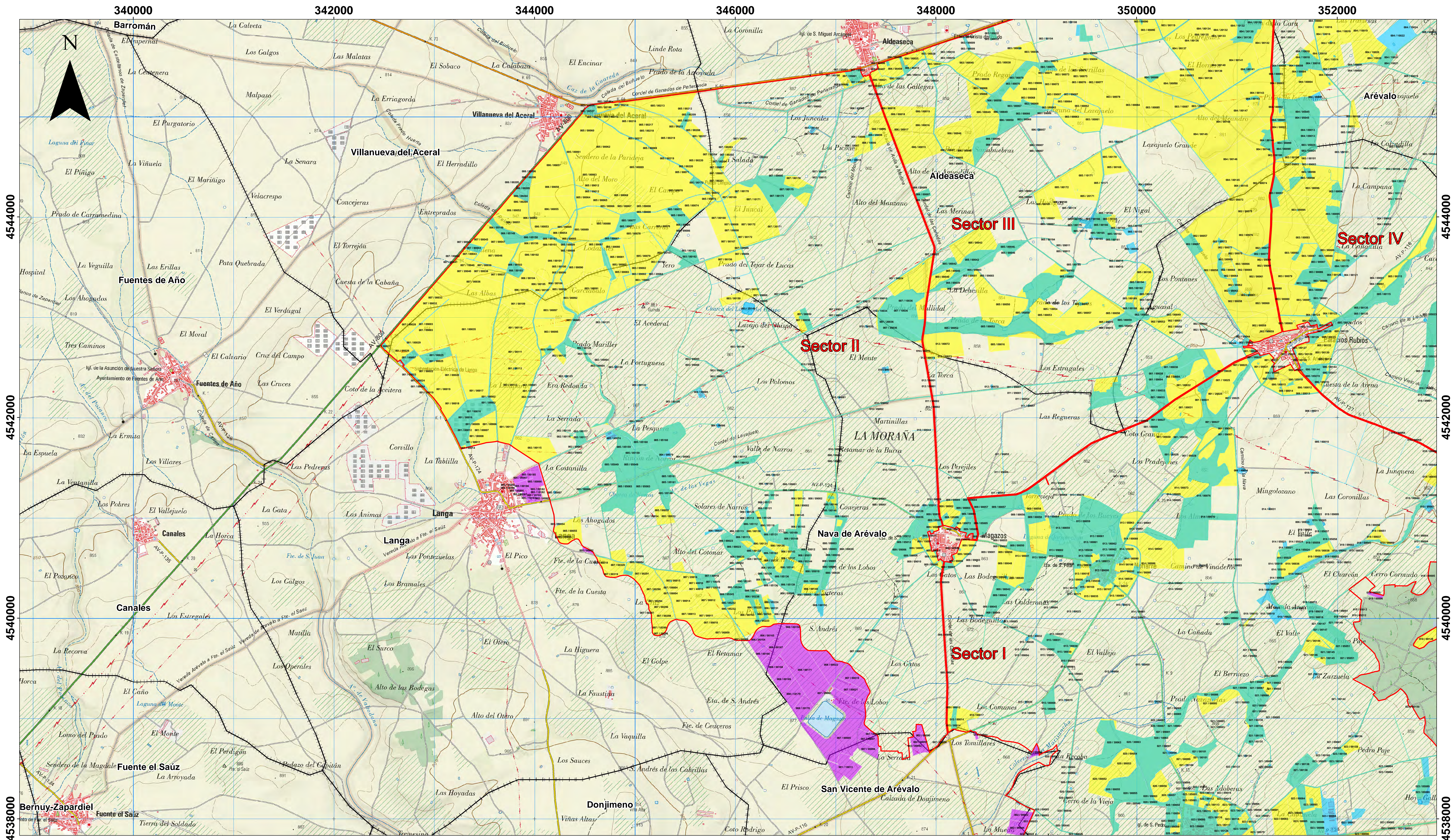

Promotor:

 GOBIERNO DE ESPAÑA
MINISTERIO DEL INTERIOR
SECRETARÍA DE ESTADO DE POLÍTICA TERRITORIAL Y URBANISMO
COMISIÓN INTERMINISTERIAL PARA LA TRANSICIÓN ECOLÓGICA Y EL RETO ENERGÉTICO
CHD

Consultor:

 GEPRECON
GESTIÓN PREVENCIÓN CONTROL
AMBIENTAL





Proyecto: Consulta pública de la inscripción en el Registro de Aguas de demarcación hidrográfica del Duero de la Zona Regable del Adaja (expediente 1592/2011)

Plano: Parcelas excluidas del Elenco de la Zona Regable Rio Adaja Sector II

Fecha: Septiembre 2020

Plano nº: 2.2

Escala: 1:12500

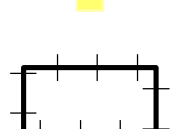
-  Poligonal definida en decretos de transformación
-  Parcelas excluidas del Elenco (fuera de poligonal definida en los decretos)
-  Recintos excluidos del Elenco (Usos SIGPAC2020 incompatible con regadío)
-  Parcelas excluidas del Elenco (no transformadas o sin hidrante)
-  Términos municipales

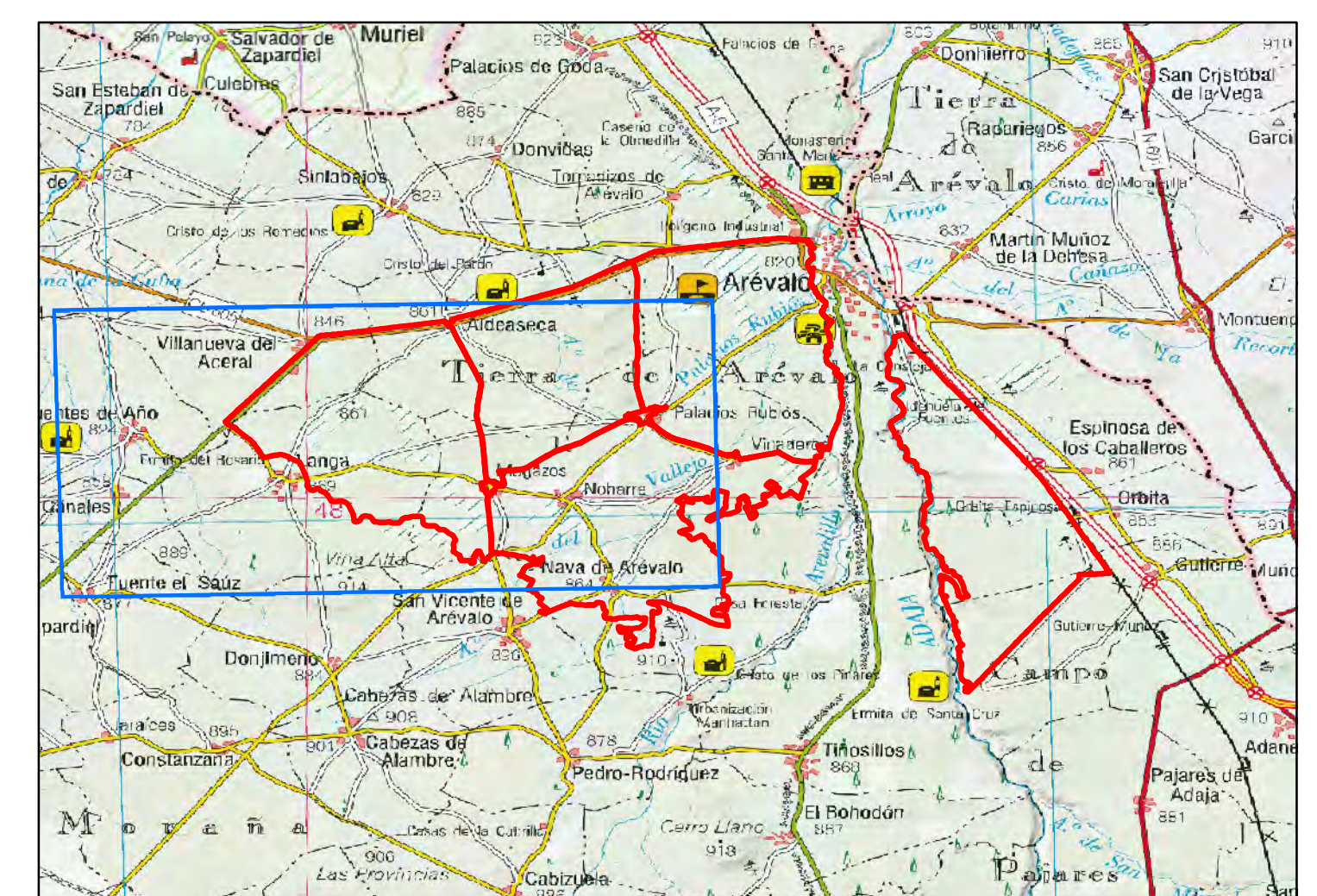

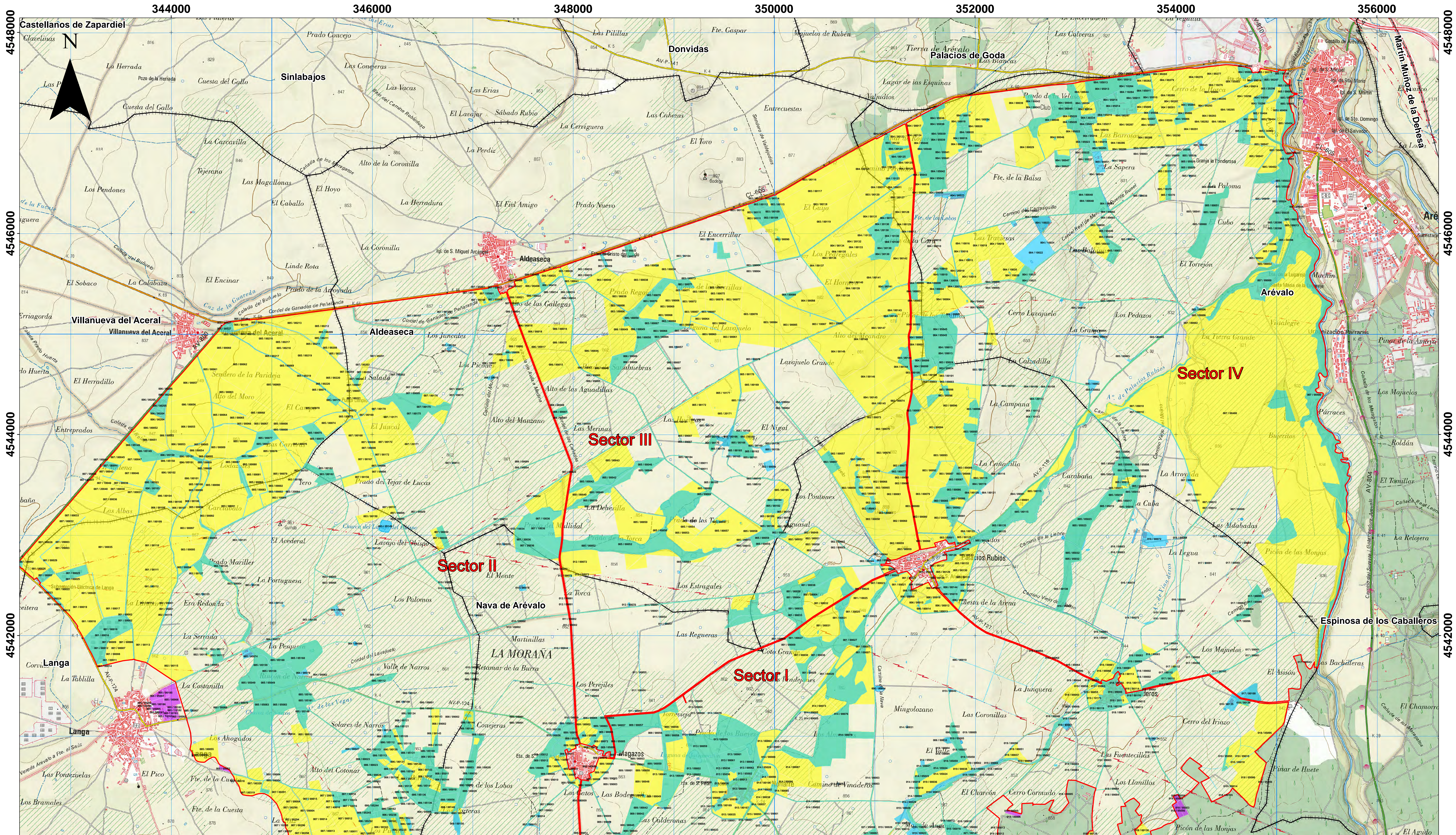

Promotor:

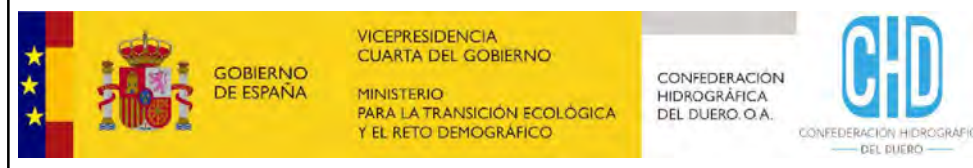

Consultor:



Proyecto:

Consulta pública de la inscripción en el Registro de Aguas
de demarcación hidrográfica del Duero de la Zona Regable del Adaja (expediente 1592/2011)

Plano:

Parcelas excluidas del Elenco de la Zona Regable Rio Adaja
Sector III

Fecha:

Septiembre 2020

Plano nº:

2.3

Escala:

1:12500

- Poligonal definida en decretos de transformación
- Parcelas excluidas del Elenco (fuera de poligonal definida en los decretos)
- Recintos excluidos del Elenco (Usos SIGCAP2020 incompatible con regadío)
- Parcelas excluidas del Elenco (no transformadas o sin hidrante)
- Términos municipales

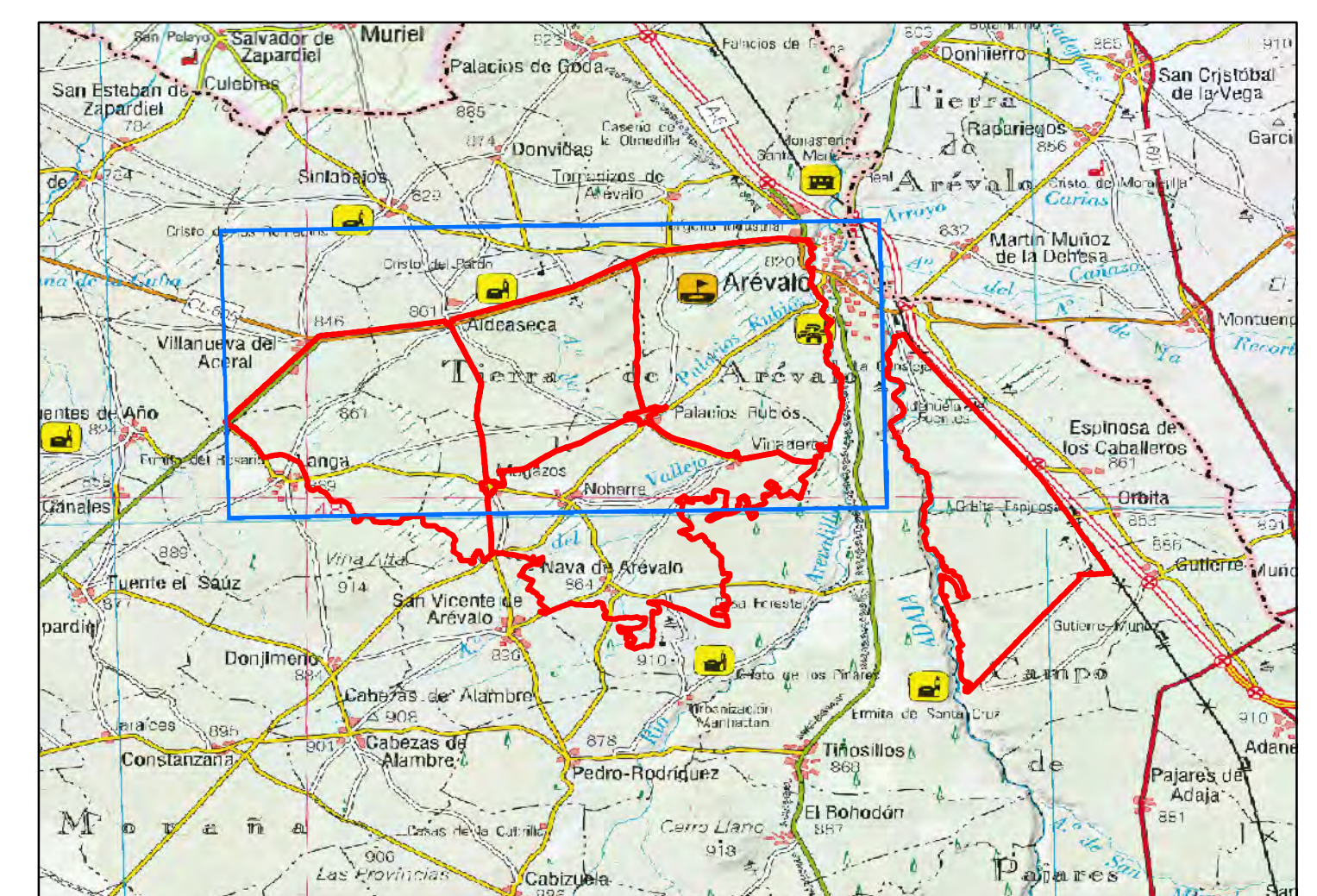

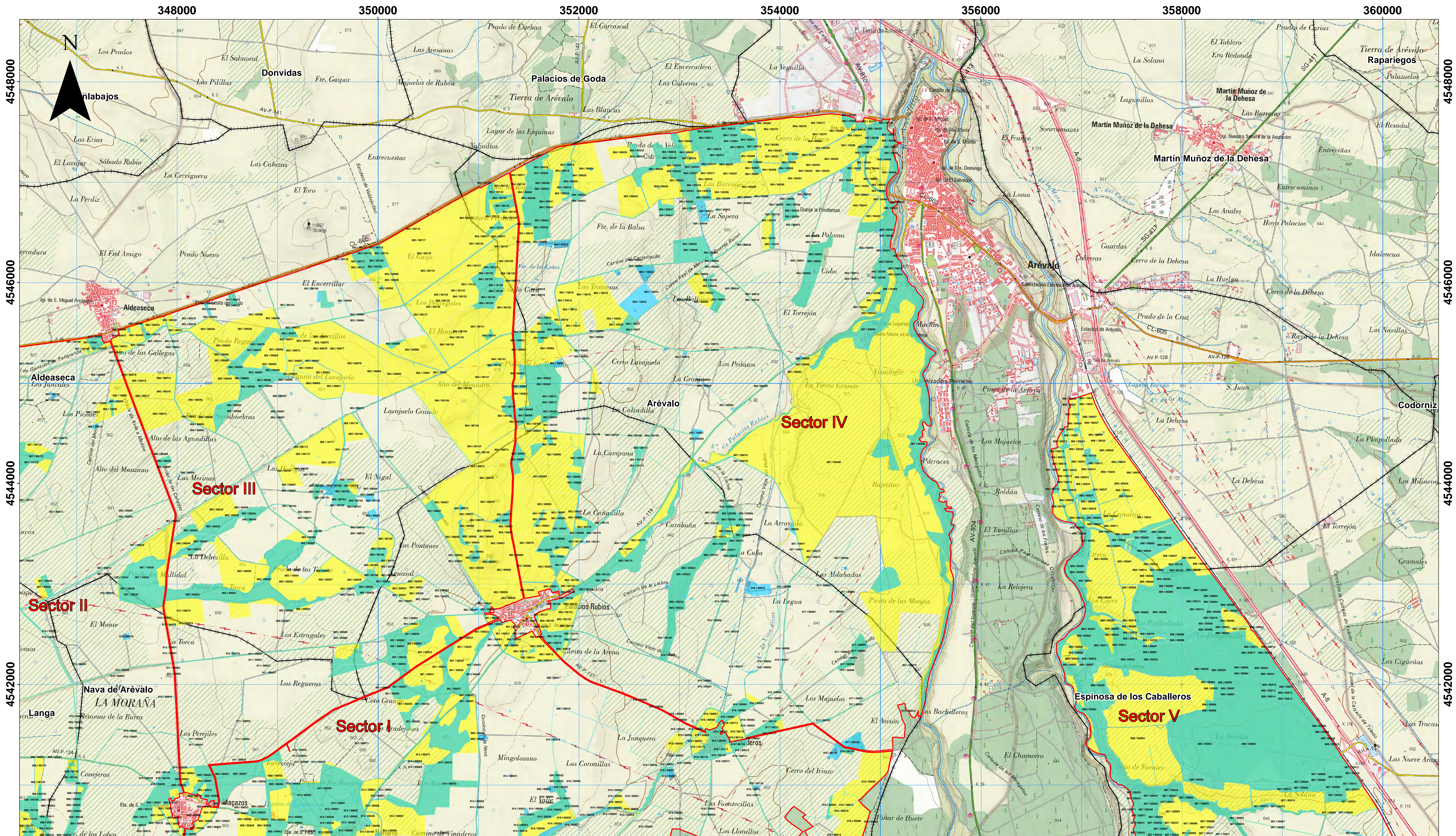

Promotor:



Proyecto:

Consulta pública de la inscripción en el Registro de Aguas
de demarcación hidrográfica del Duero de la Zona Regable del Adaja (expediente 1592/2011)

Plano:

Parcelas excluidas del Elenco de la Zona Regable Rio Adaja
Sector IV

Consultor:



Fecha:

Septiembre 2020

Plano nº:

2.4

Escala:

1:12500

- Poligonal definida en decretos de transformación
- Parcelas excluidas del Elenco (fuera de poligonal definida en los decretos)
- Recintos excluidos del Elenco (Usos SIGPAC2020 incompatible con regadío)
- Parcelas excluidas del Elenco (no transformadas o sin hidrante)
- Términos municipales

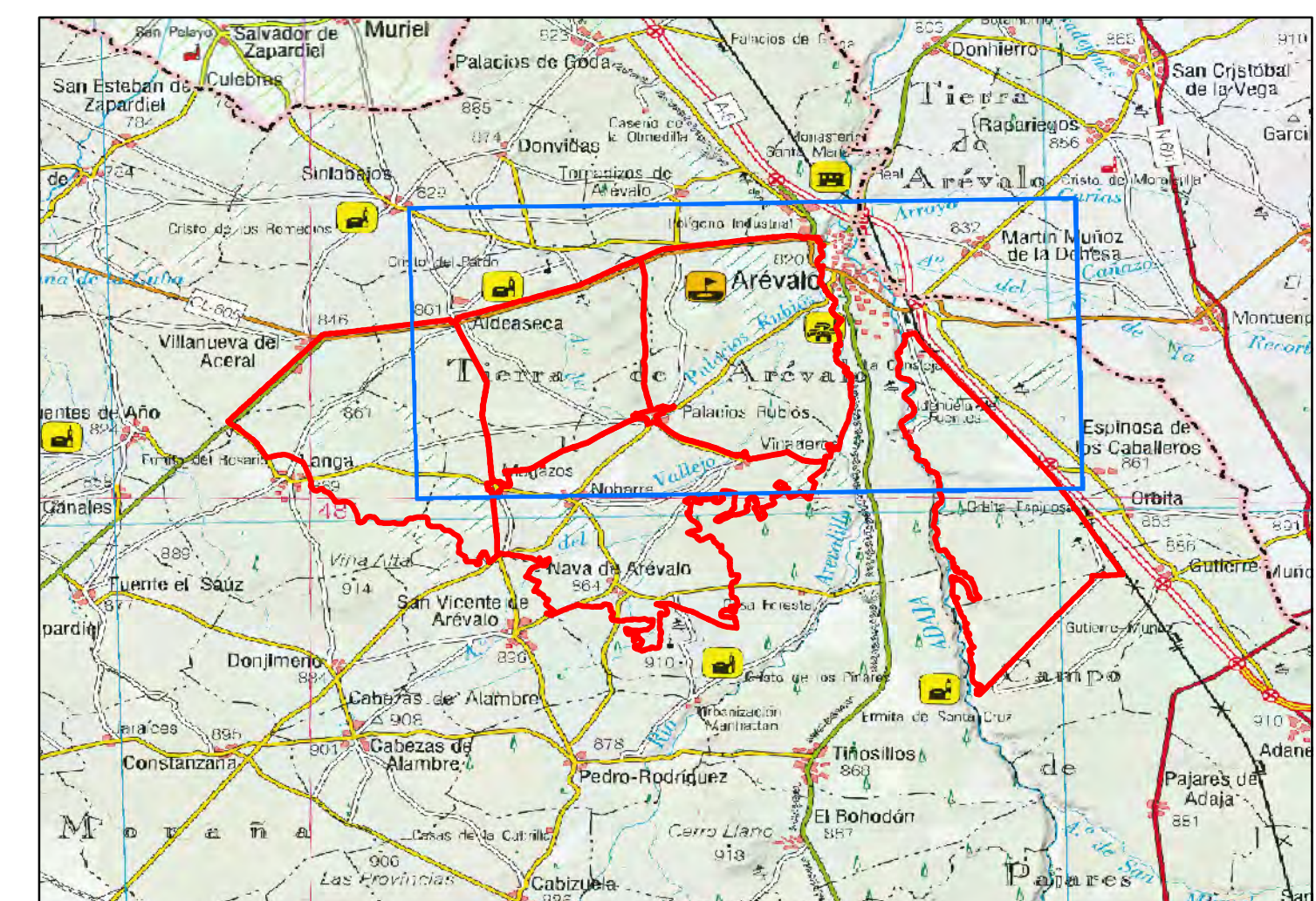

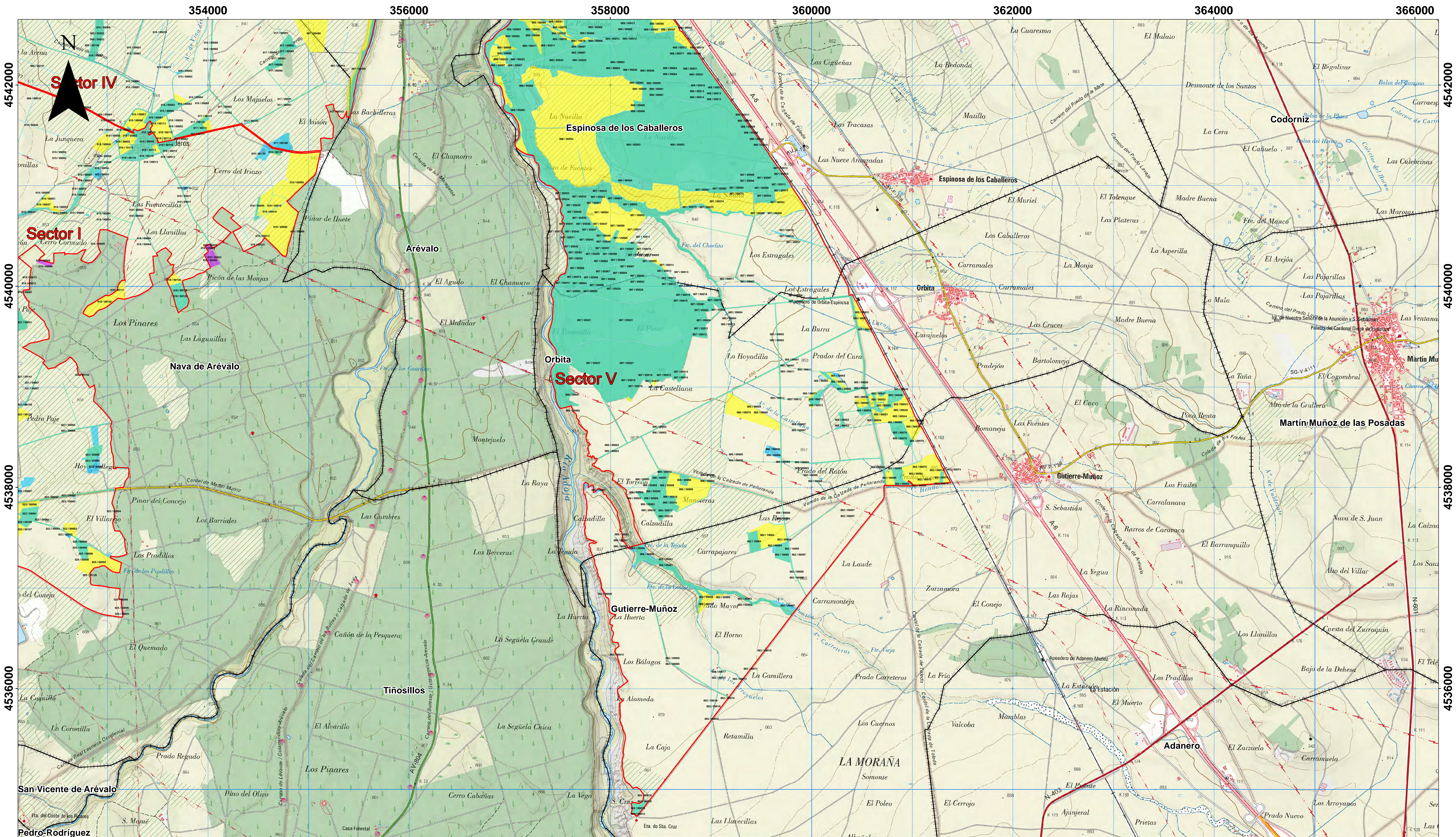

Promotor:



Consultor:

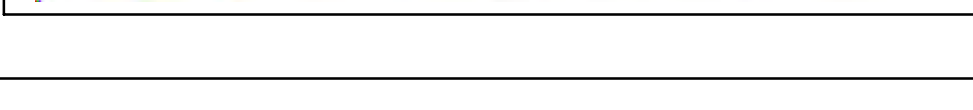

Proyecto: Consulta pública de la inscripción en el Registro de Aguas de demarcación hidrográfica del Duero de la Zona Regable del Adaja (expediente 1592/2011)

Plano: Parcelas excluidas del Elenco de la Zona Regable Rio Adaja Sector V

Fecha: Septiembre 2020

Plano nº: 2.5

Escala: 1:12500

- Poligonal definida en decretos de transformación
- Parcelas excluidas del Elenco (fuera de poligonal definida en los decretos)
- Recintos excluidos del Elenco (Usos SIGPAC2020 incompatible con regadío)
- Parcelas excluidas del Elenco (no transformadas o sin hidrante)
- Términos municipales

