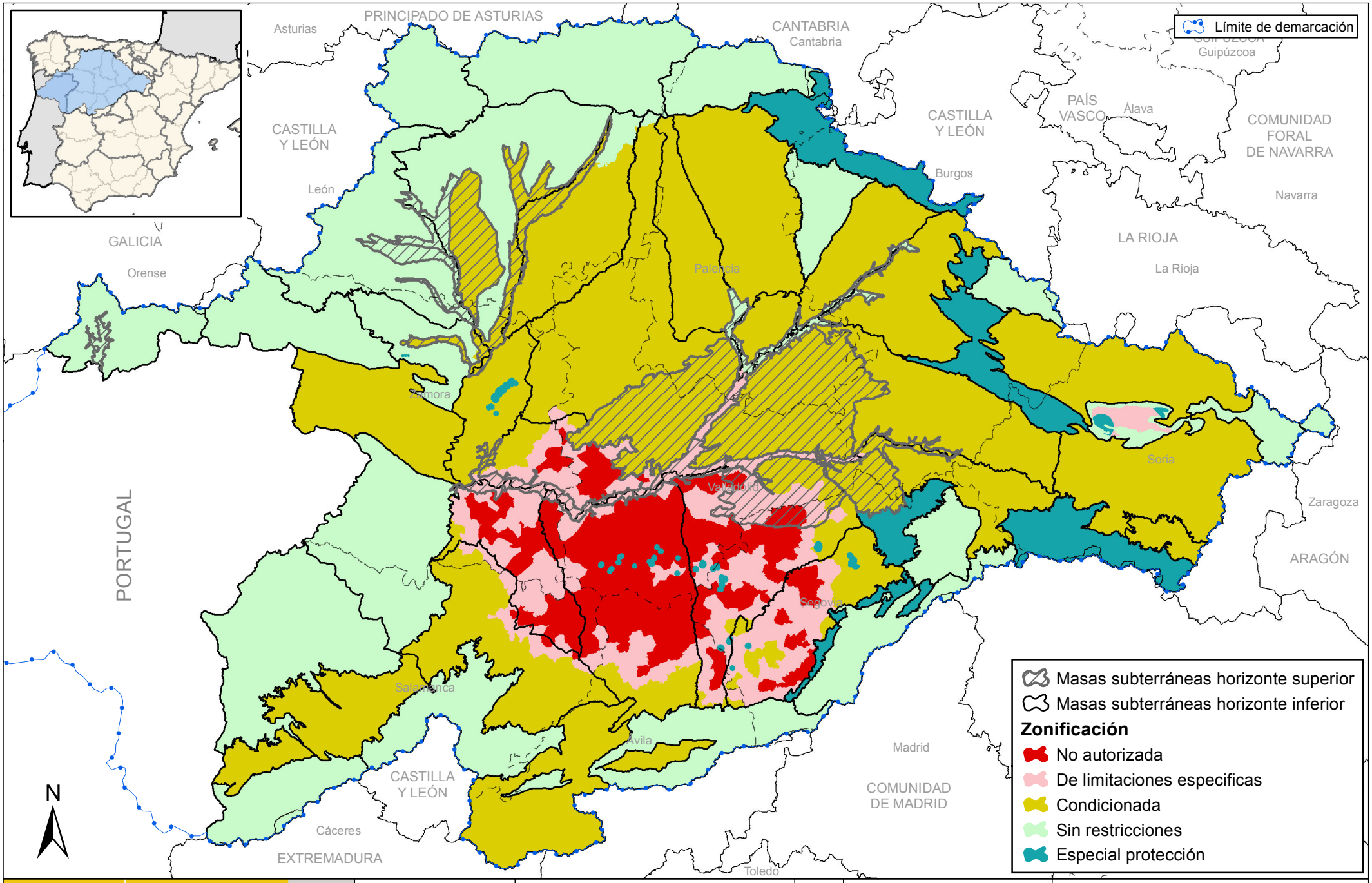

GOBIERNO DE ESPAÑA

MINISTERIO DE AGRICULTURA, ALIMENTACIÓN Y MEDIO AMBIENTE

CONFEDERACIÓN HIDROGRÁFICA DEL DUERO

PLAN HIDROLÓGICO

Título:

ZONIFICACIÓN DE LAS MASAS DE AGUA SUBTERRÁNEA A EFECTOS DE SU PROTECCIÓN

Nº de mapa: 12-2

Fecha de impresión: Diciembre de 2012

Escala gráfica:

0 20 40 60 80 100 km