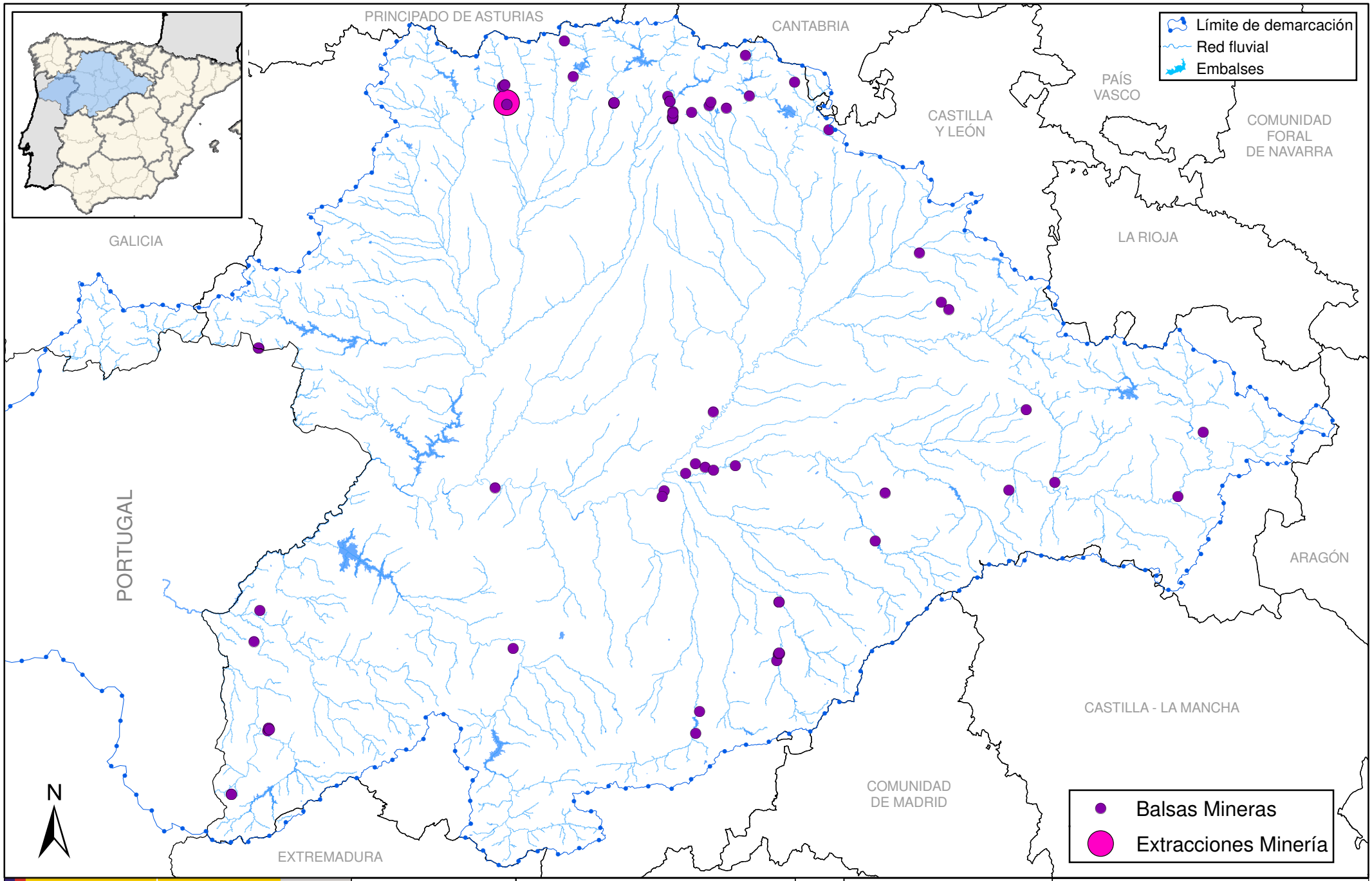

GOBIERNO DE ESPAÑA

MINISTERIO DE MEDIO AMBIENTE Y MEDIO RURAL Y MARINO

CONFEDERACIÓN HIDROGRÁFICA DEL DUERO

PLAN HIDROLÓGICO

Título:

PRESIONES POR EXTRACCIÓN EN AGUAS SUPERFICIALES DEBIDAS A USOS MINEROS

Nº de mapa: 79

Fecha de impresión:	01/02/2010
Fecha de composición:	23/11/2009
Fecha de información:	29/07/2009

Escala gráfica: 0 20 40 60 80 100 km