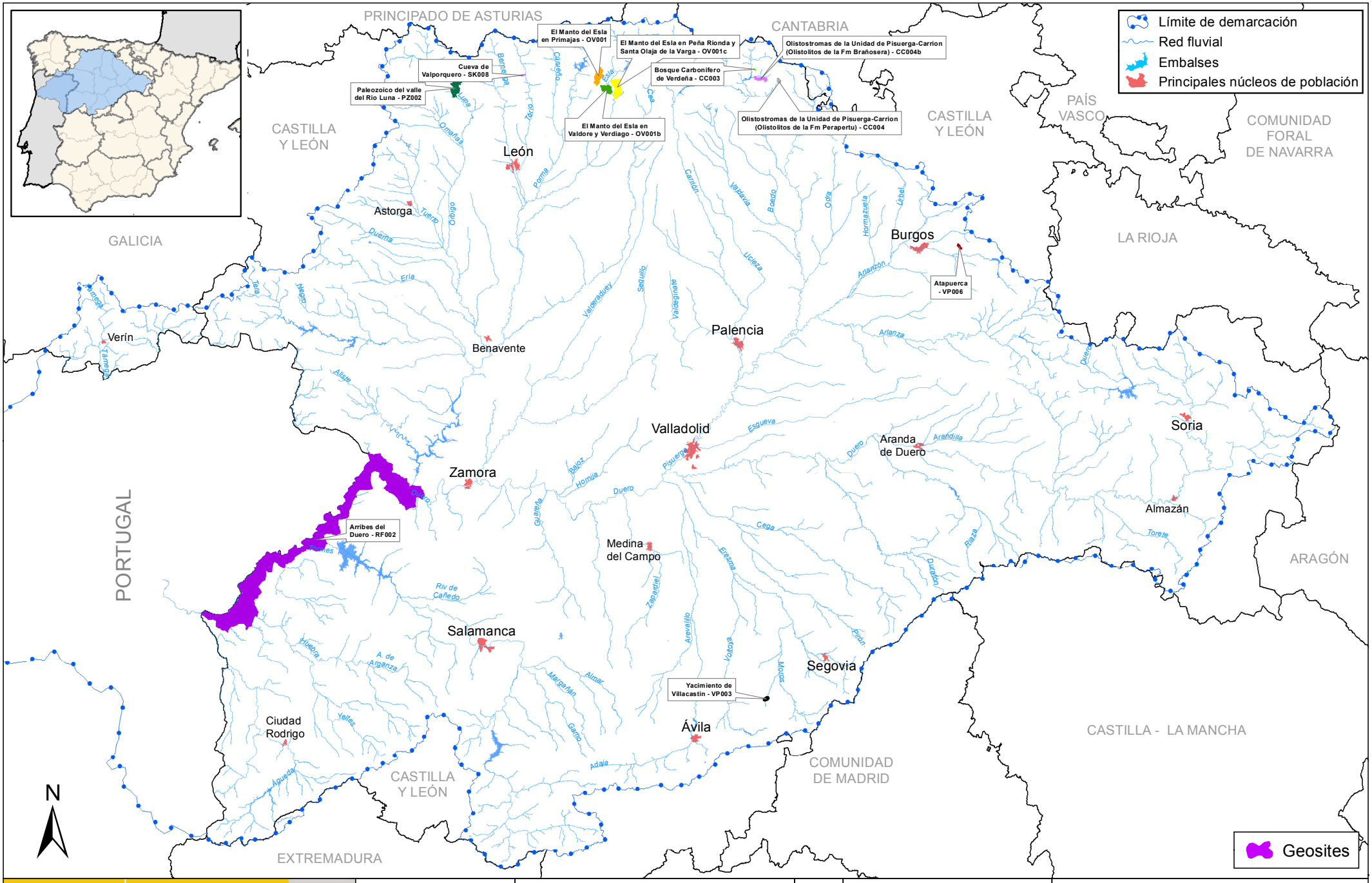

GOBIERNO DE ESPAÑA

MINISTERIO DE AGRICULTURA, ALIMENTACIÓN Y MEDIO AMBIENTE

CONFEDERACIÓN HIDROGRÁFICA DEL DUERO

PLAN HIDROLÓGICO 2015 - 2021

Título:

LUGARES DE INTERES GEOLÓGICO (GEOSITES)

Nº de mapa: 5-17

Fecha: Julio de 2015
Fuente: IGME

Escala gráfica:

0 20 40 60 80 100 km